

PLANIMETRIA CATASTALE

scala 1:2000

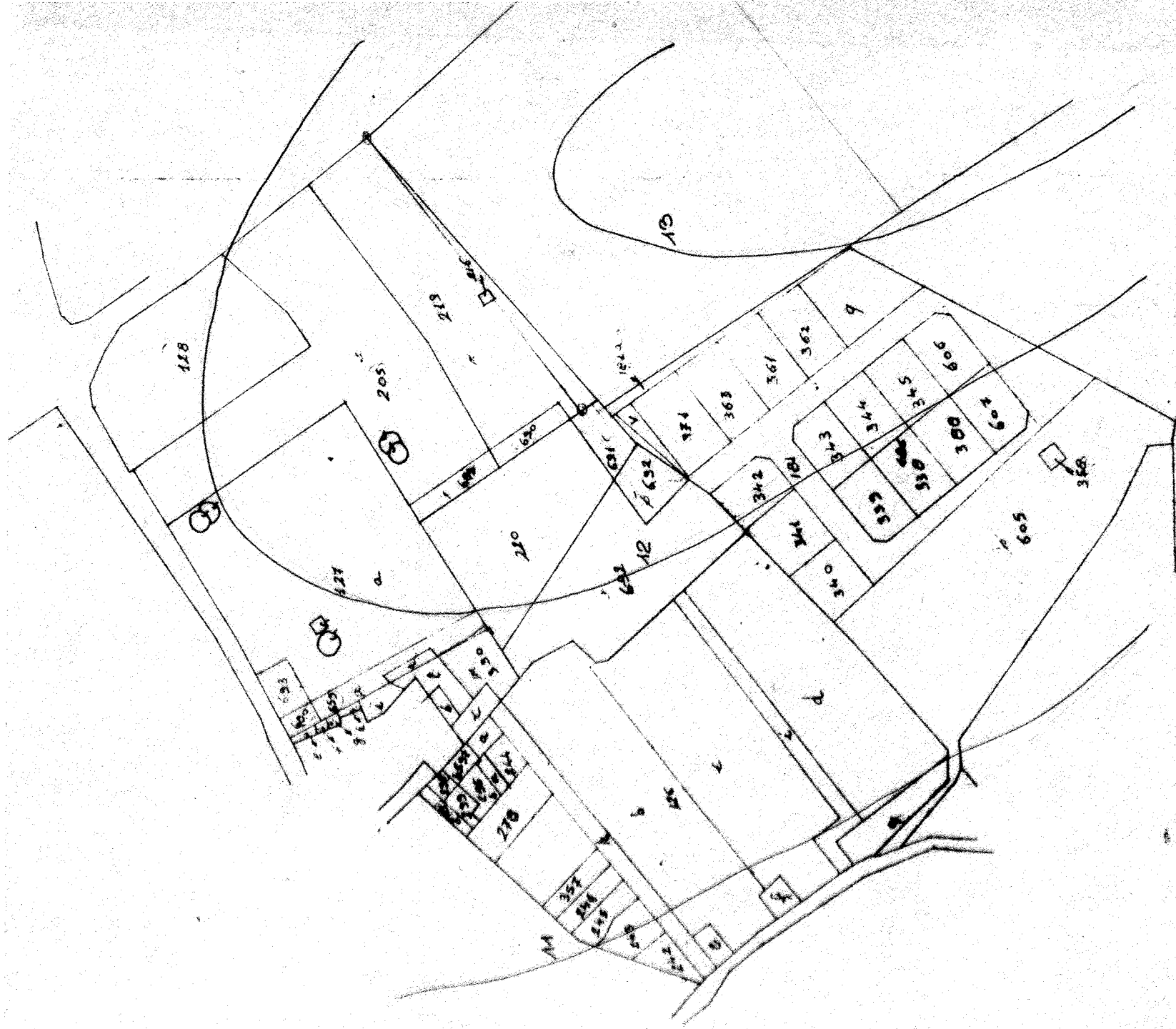

INSERIMENTO URBANISTICO

scala 1:2000



COMUNE DI DECIMOMANNU  
 COMMISSIONE EDILIZIA 2.6.IU. 1993  
 SEDUTA N. 4/16 DEL 22.6.1993  
 SI ESPRIME PARERE FAVOREVOLE.

Il Segretario  
 Il Presidente

COMUNE DI DECIMOMANNU  
 COMMISSIONE EDILIZIA

Pratica N. 61/91 del - 1 LUG. 1991  
 Seduta n. 5/10 del 29 MAG. 1992  
 parere favorevole

Il Presidente  
 Geom. Sergio Catta  
 Ing. Giovanni D'Urbano  
 Ing. Celestino Murrù  
 Geom. Paolo Pala  
 Geom. Angelo Mele  
 Sig. Luigi Ordau

COMUNE DI DECIMOMANNU  
 PRATICA N. 61/91 Prot. n. 275/07  
 VISTO, SI APPROVA in conformità al parere della  
 Commissione Edilizia espresso nella seduta  
 N. 9/6 del 22.6.1993  
 Allegato 8/9 K3  
 Edilizia D. 3.6/95 del 11/11/1995  
 IL SINDACO/Assessorato Urbanistica e all'Edilizia  
 (Assessorato Albo)

ING. GIORGIO MOSTALLINO  
 Via Piave n.82 -ASSEMINI- (CA) TEL. 940559  
 COMUNE DI DECIMOMANNU - PROV. CA

progetto :  
 LOTTIZZAZIONE PUDDU E  
 PIU'

IL TECNICO  
 data

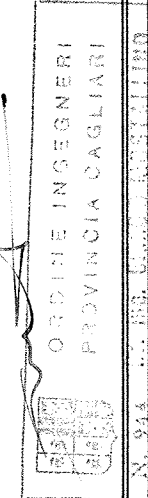

PLANIMETRIE GENERALI

Tavola  
 8

I committenti  
 Puddu Antonis  
 Leon Antonis  
 Eleri Antonis  
 C. Ed. I. R. s.r.l.  
 Via Marconi, 7 - Tel. 070/940559  
 09037 ASSEMINI (CA)  
 VIA OTO, 99600920  
 Part. Mezzetta

data