

**COMUNE DI DECIMOMANNU**  
COMMISSIONE EDILIZIA

Pratica N. 61/91 del 5 MAG. 1992  
Seduta n. 57a del 5 MAG. 1992  
parere Favorevole

Il Presidente Luigi Verbeke  
Geom. Sergio Catta [Signature]  
Ing. Giovanni D'Urbano [Signature]  
Ing. Celestino Murrù [Signature]  
Geom. Paolo Pala [Signature]  
Geom. Angelo Meis [Signature]  
Sig. Luigi Orдан [Signature]

**COMUNE DI DECIMOMANNU**  
COMMISSIONE EDILIZIA

Pratica N. 61/91 del 1 LUG. 1991  
Seduta n. 57a del 1 LUG. 1991  
parere Favorevole

Il Presidente [Signature]  
Geom. Sergio Catta [Signature]  
Ing. Giovanni D'Urbano [Signature]  
Ing. Celestino Murrù [Signature]  
Geom. Paolo Pala [Signature]  
Geom. Angelo Meis [Signature]  
Sig. Luigi Orдан [Signature]

ING. GIORGIO MOSTALLINO  
Via Piave n.82 -ASSEMINI- (CA) TEL. 940559

COMUNE DI DECIMOMANNU - PROV. CA

progetto :

LOTTIZZAZIONE PUDDU E COMUNE DI DECIMOMANNU  
PIU'

COMUNE DI DECIMOMANNU  
COMMISSIONE EDILIZIA  
SEDUTA N. 9/95 DEL 22 GIU. 1993  
SI ESPRIME PARERE FAVOREVOLE

PRATICA N. 61/91 Prot. n. 215/07  
VISTO, SI APPROVA in conformità al parere della  
Commissione edilizia espresso nella seduta  
N. 9/95 del 22-06-1993  
Allegato 9/95 alla Autorizzazione  
Edilizia n. 39/95 del 20 APR. 1995  
IL SINDACO [Signature]  
L'Assessore [Signature]

IL TECNICO data

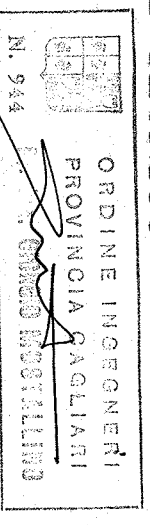

ALLEGATO N° 4

**Tavola**

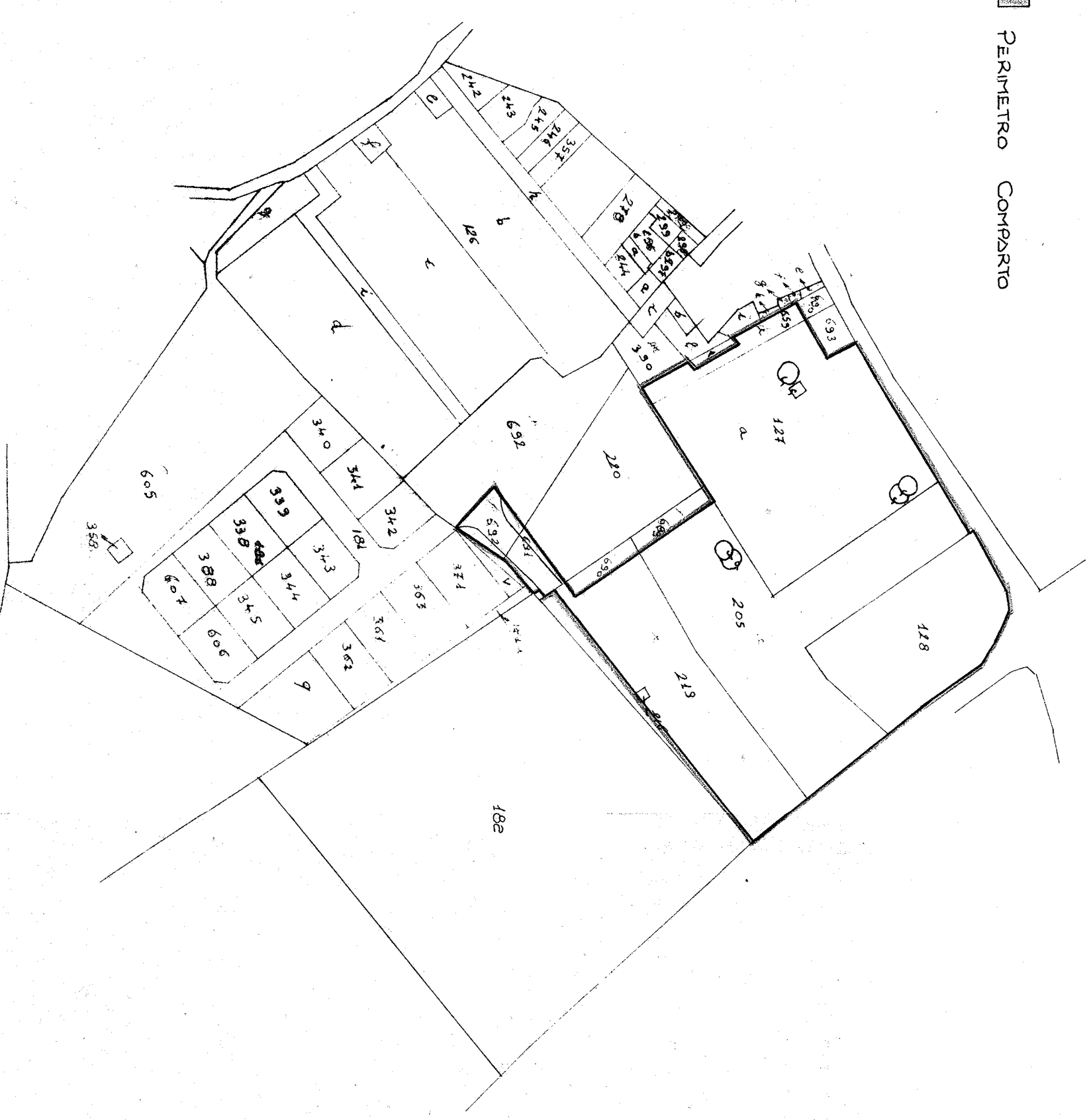

Fig. 13 SCALA 1:2000

ZONA "B"	Foglio 13	Mappale 691/P	MQ. 100
" "	" "	692/P	MQ. 412
SUP TOTALE ZONA "B" MQ. 212			
ZONA "C"	Foglio 13	Mappale 558 (ex 1er/d)	MQ. 7098
" "	" "	559 (ex 1er/d)	MQ. 473
" "	" "	205 (ex 205/a)	MQ. 6250
" "	" "	128	MQ. 3410
" "	" "	216	MQ. 50
" "	" "	219/P	MQ. 3687
" "	" "	631/P (ex 229/e)	MQ. 850
" "	" "	632/P (ex 229/b)	MQ. 863
SUP TOTALE ZONA "C" MQ. 21481			
SUP. TOT. ZONA "B" + ZONA "C" MQ. 21693			