

**Agenzia del Territorio
CATASTO FABBRICATI
Ufficio Provinciale di
Cagliari**

Dichiarazione protocollata n. CA0123966 del 05/04/2004

Planimetria di u.i.u. in Comune di Decimomannu

Via Nazionale

civ. SNC

Identificativi Catastali:

Sezione:
Foglio: 11
Particella: 2409
Subalterno:

Compilata da:
Tronci Gianluca
Iscritto all'albo:
Geometri

Prov. Cagliari

N. 2338

Scheda n. 2

Scala 1:200

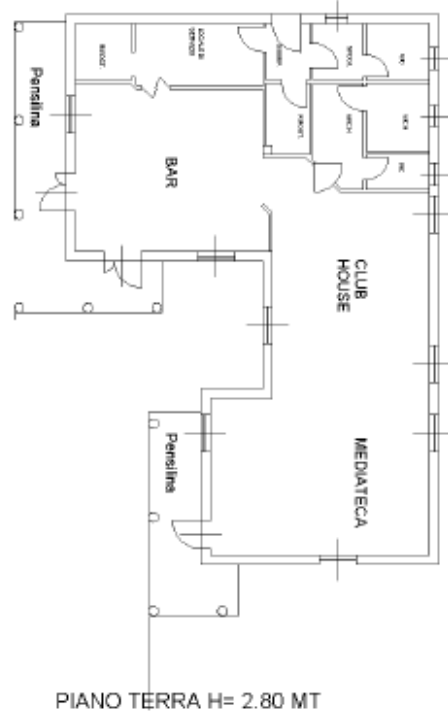

Catasto dei Fabbricati - Situazione al 16/03/2020 - Comune di DECIMOMANNU (D259) - < Foglio: 11 - Particella: 2409 - Subalterno: 0 >
VIA NAZIONALE SNC piano: T;

Ultima planimetria in atti