

pianta piano terra

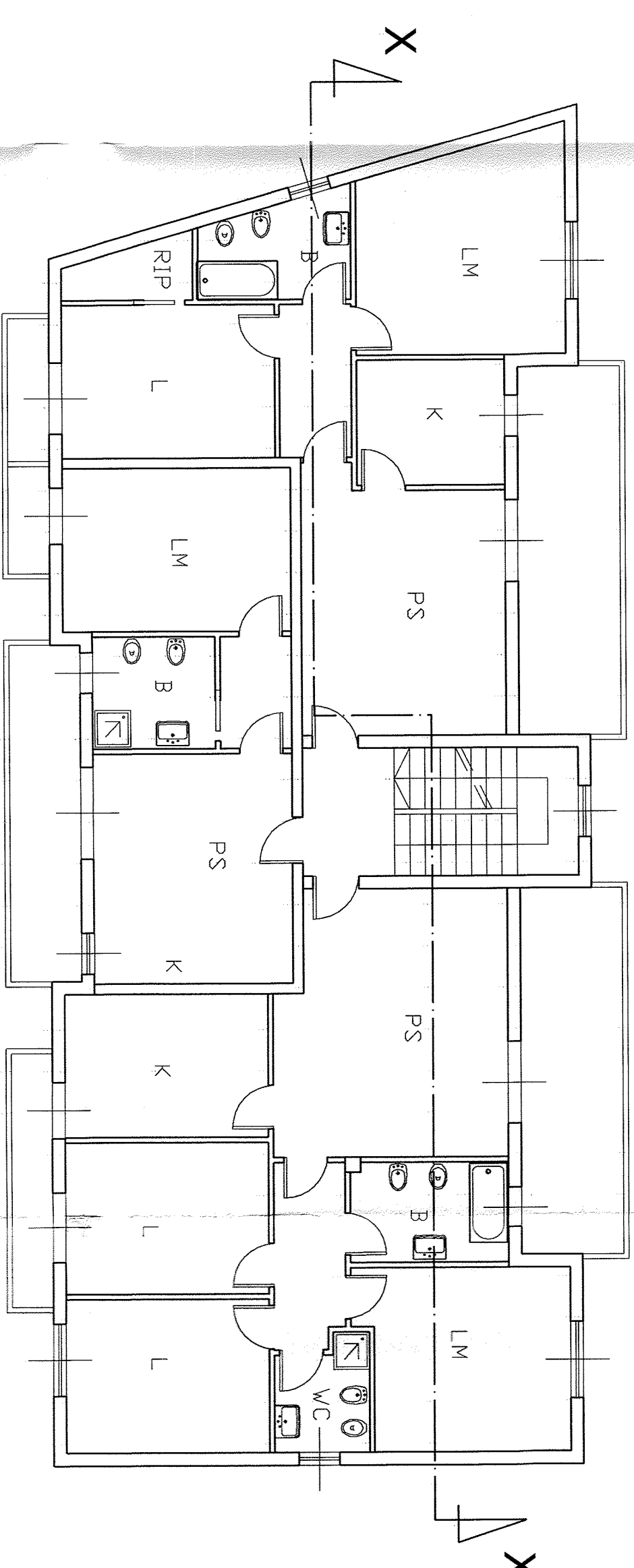

pianta piano primo

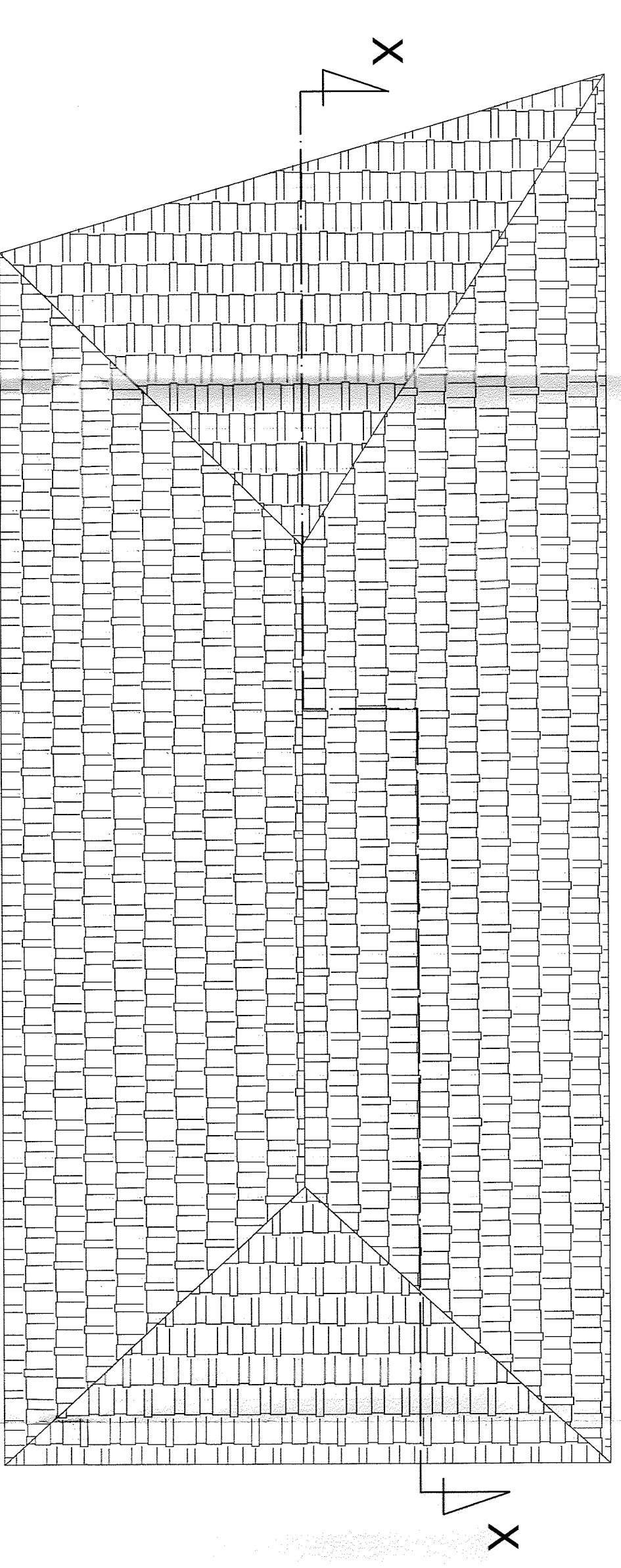

pianta piano copertura

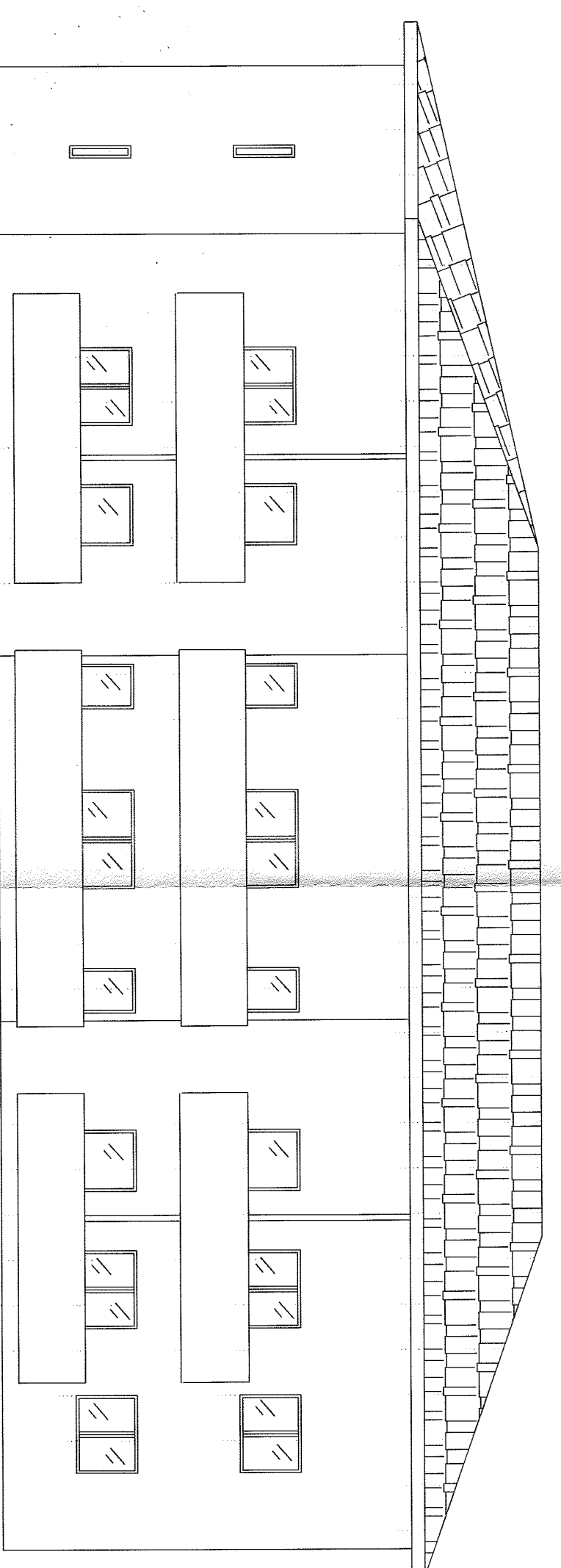

prospetto lato ovest

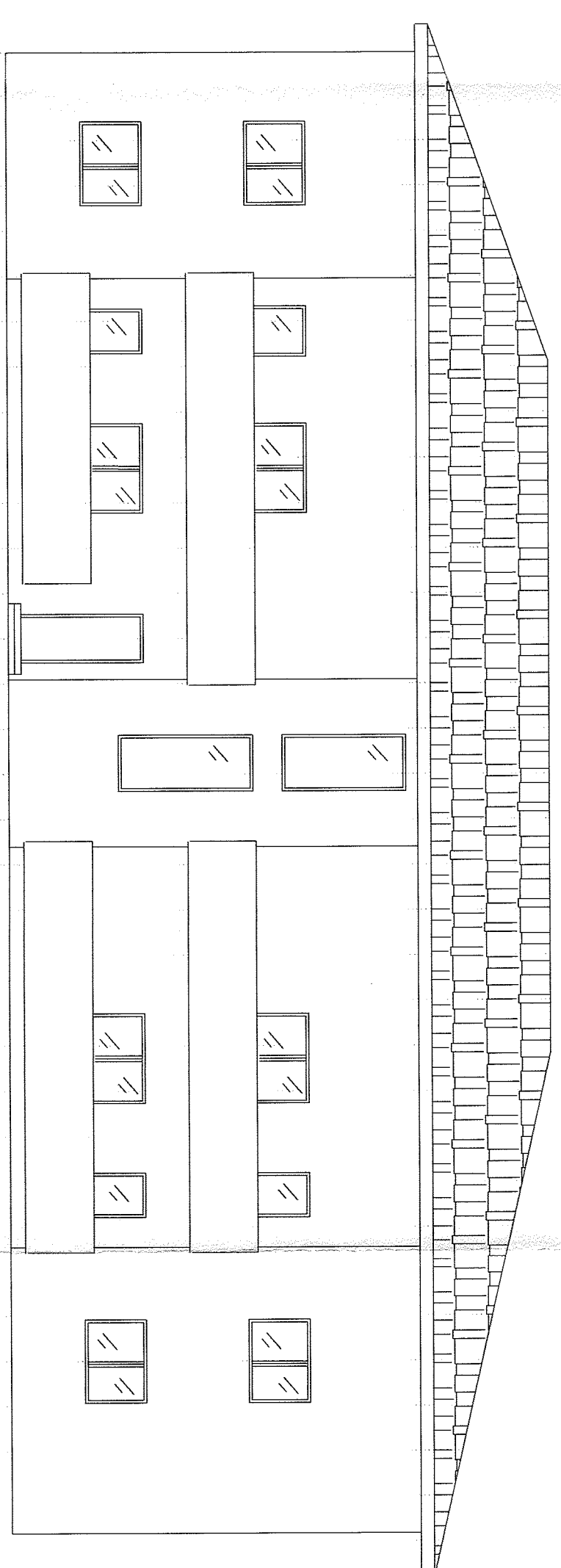

prospetto lato est

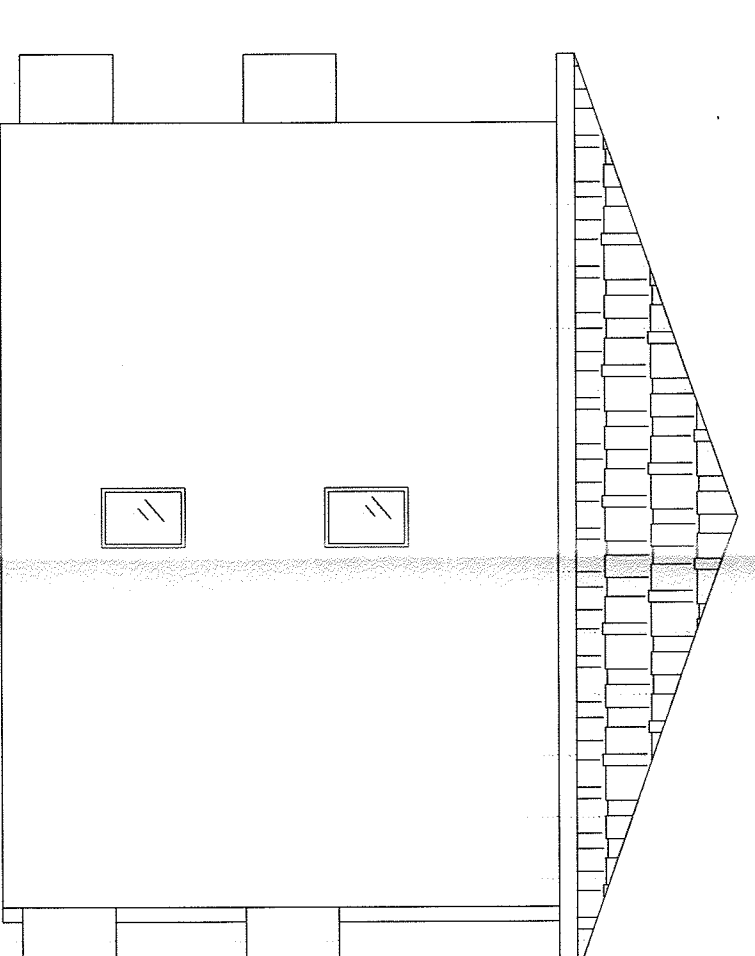

prospetto lato sud

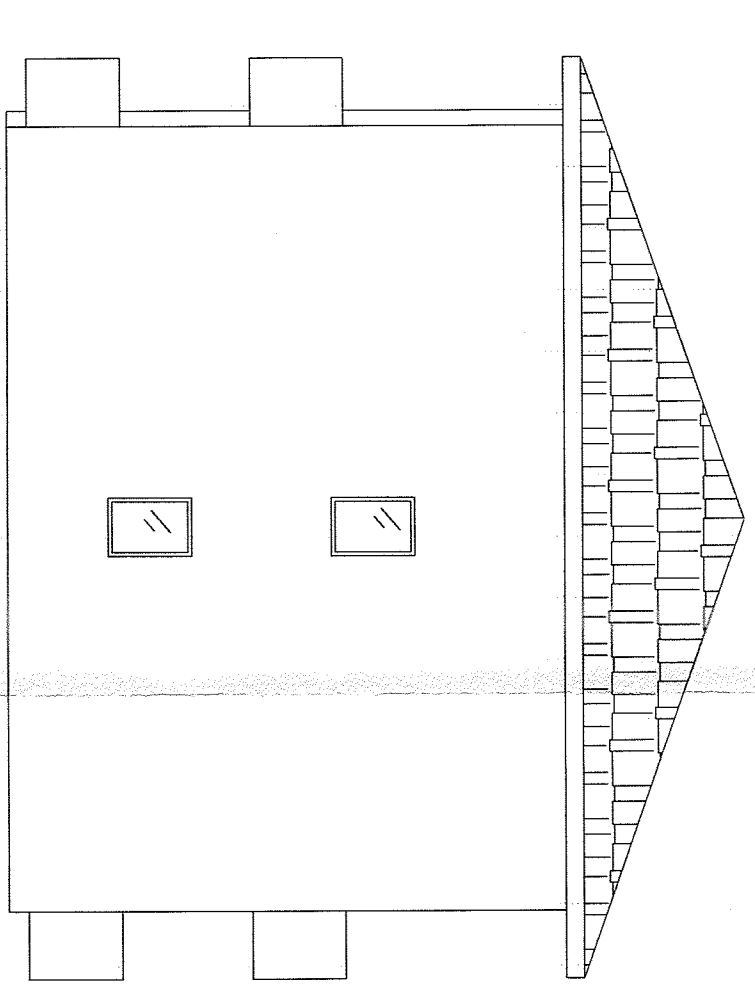

prospetto lato nord

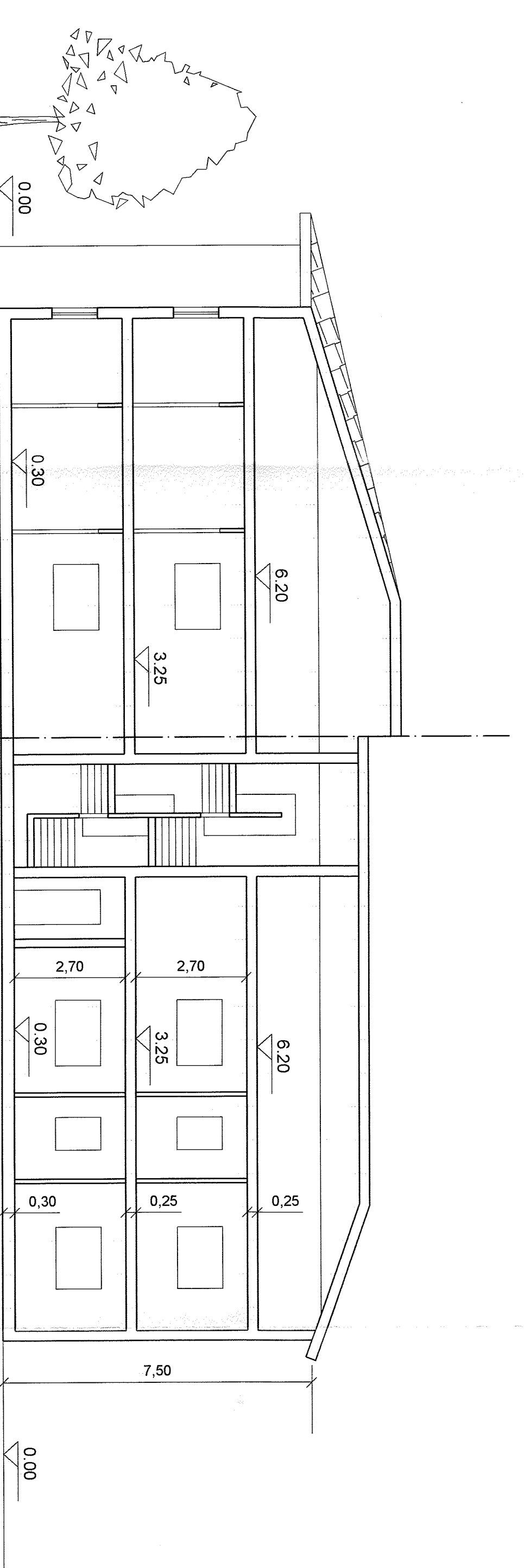

sezione X - X

**COMUNE DI DECIMOMANNU**  
**Provincia di Cagliari**

COMUNE DI DECIMOMANNU  
PROVINCIA DI CAGLIARI  
VIA ROMA, 137 - TEL. 070/46147  
C.A.P. 07010  
C.O.P. 07010  
N. 1/1/5783  
L. 11/5/83  
L. 5/6/3  
13 DIC 2003

**LOTTIZZAZIONE FRATELLI SANNA RANDACCIO**  
**FOGLIO 13 MAPPA LI 1376 - 1380**

**TIPOLOGIA EDILIZIA EDIFICIO 2**

Tav. 8b

Decimomannu, Febbraio 2002  
Scala: 1:100

I COMMITTENTI

MARIA GRAZIA SANNA RANDACCIO  
*Maria Grazia Sanna Randaccio*

INGEGNERI  
DOTT. ING. NAZZARINO VACCA  
DOTT. ING. ANTONIO MARRAS

INGEGNERI  
DOTT. ING. NAZZARINO VACCA  
DOTT. ING. ANTONIO MARRAS

INGEGNERI  
DOTT. ING. NAZZARINO VACCA  
DOTT. ING. ANTONIO MARRAS

DOTT. ING. ANDREA MANDRIS

INGEGNERI  
DOTT. ING. NAZZARINO VACCA  
DOTT. ING. ANTONIO MARRAS

VINCENTO SANNA RANDACCIO

*Vincento Sanna Randaccio*

STUDIO TECNICO VIA ROSSINI N° 38 - CAGLIARI - TELEFAX 070/888097

E-mail: [svs@stetnet.it](mailto:svs@stetnet.it)

**Le tipologie edilizie riportate rappresentano  
una soluzione progettuale puramente indicativa**