

pianta piano terra

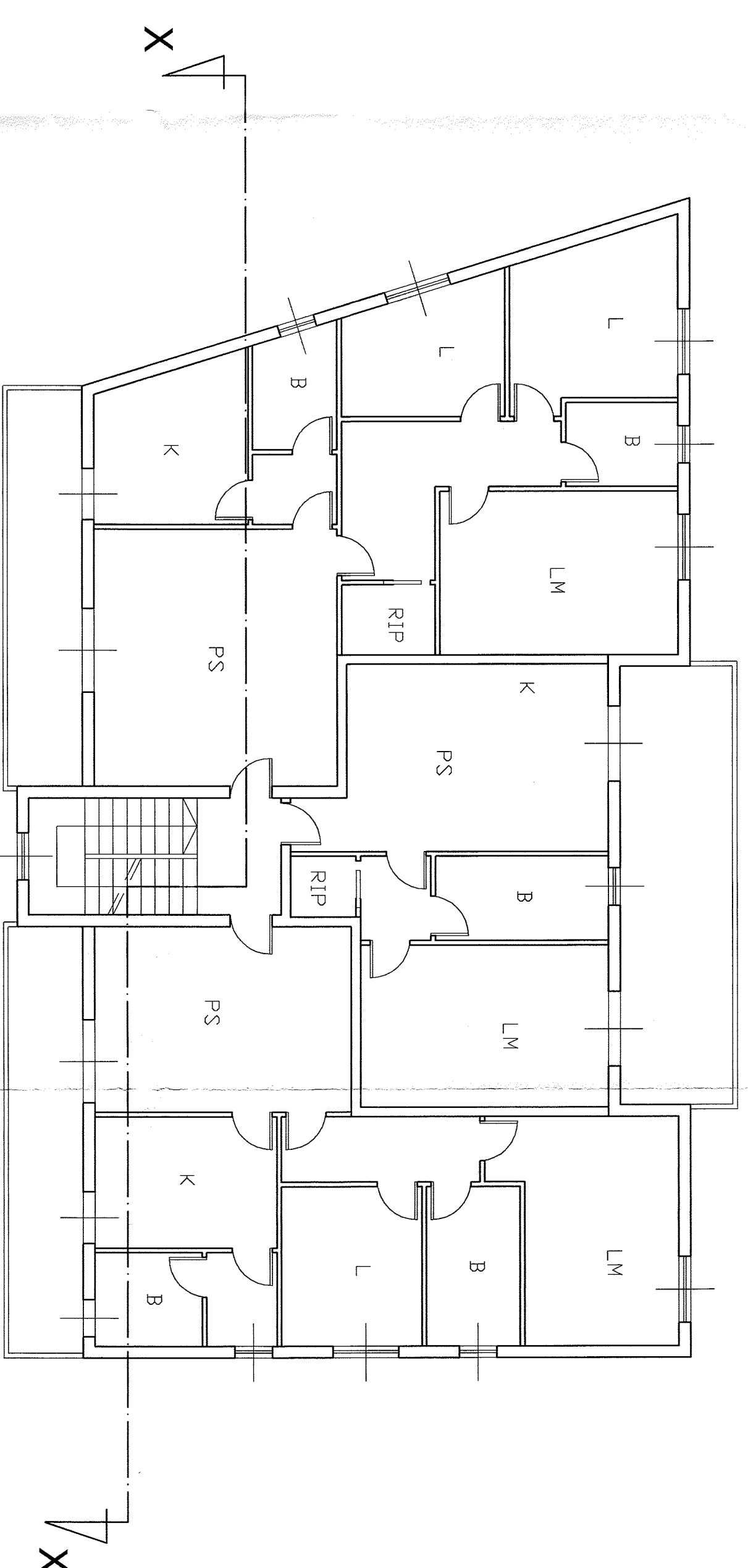

pianta piano primo

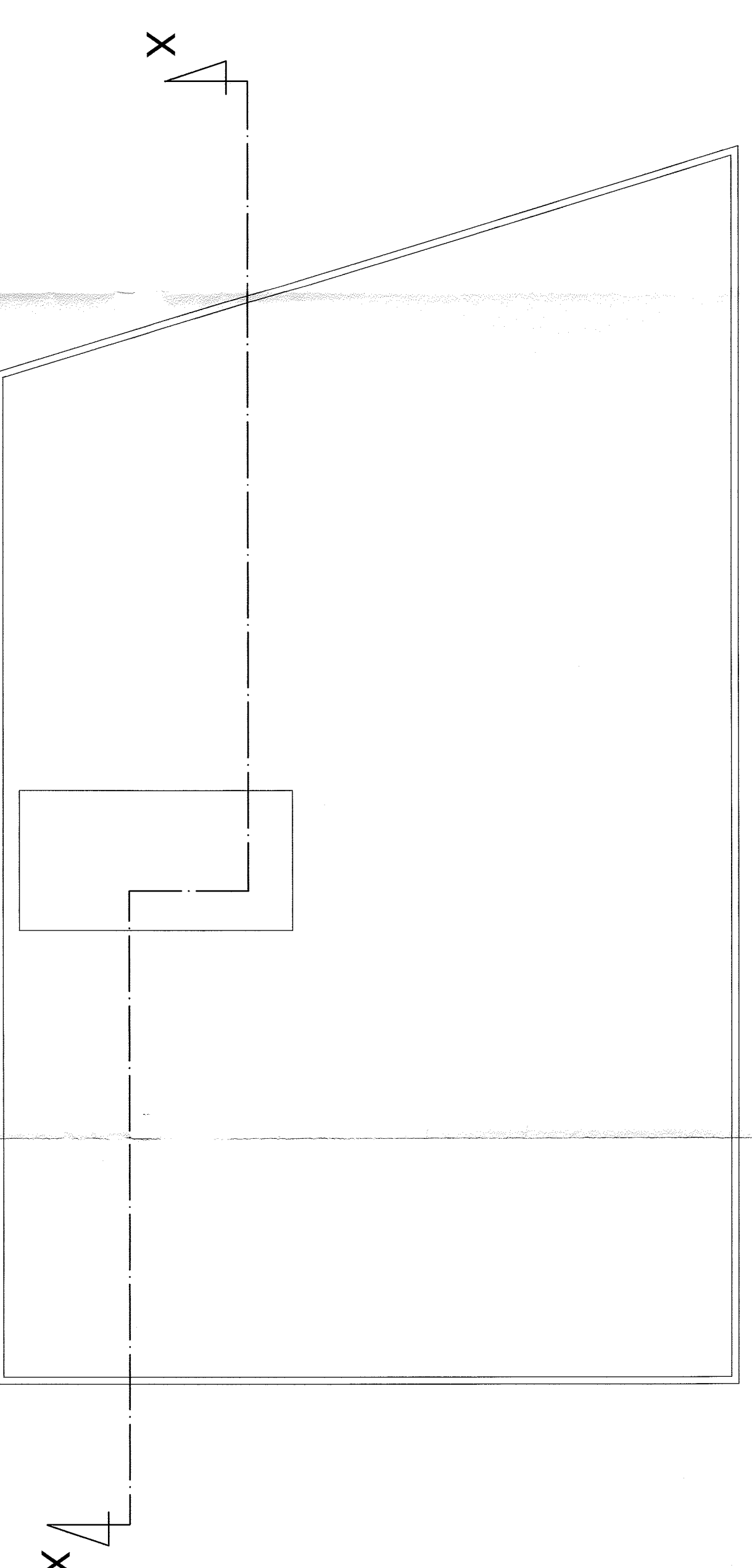

pianta piano copertura

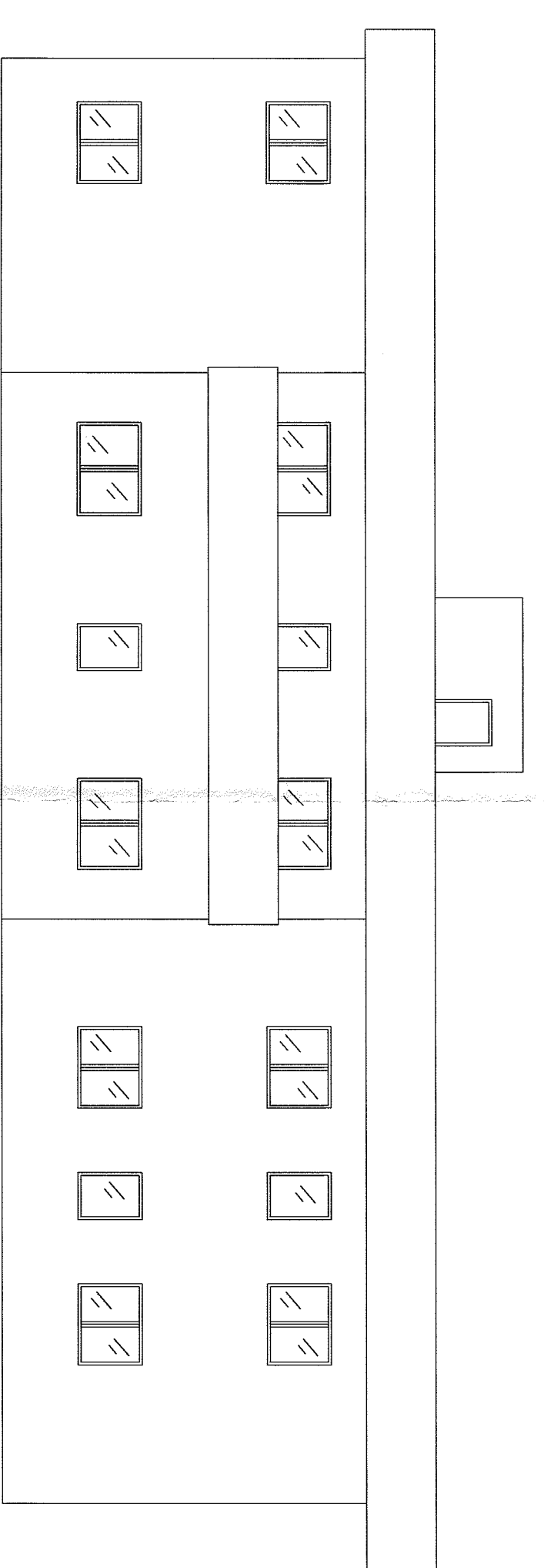

prospetto lato ovest

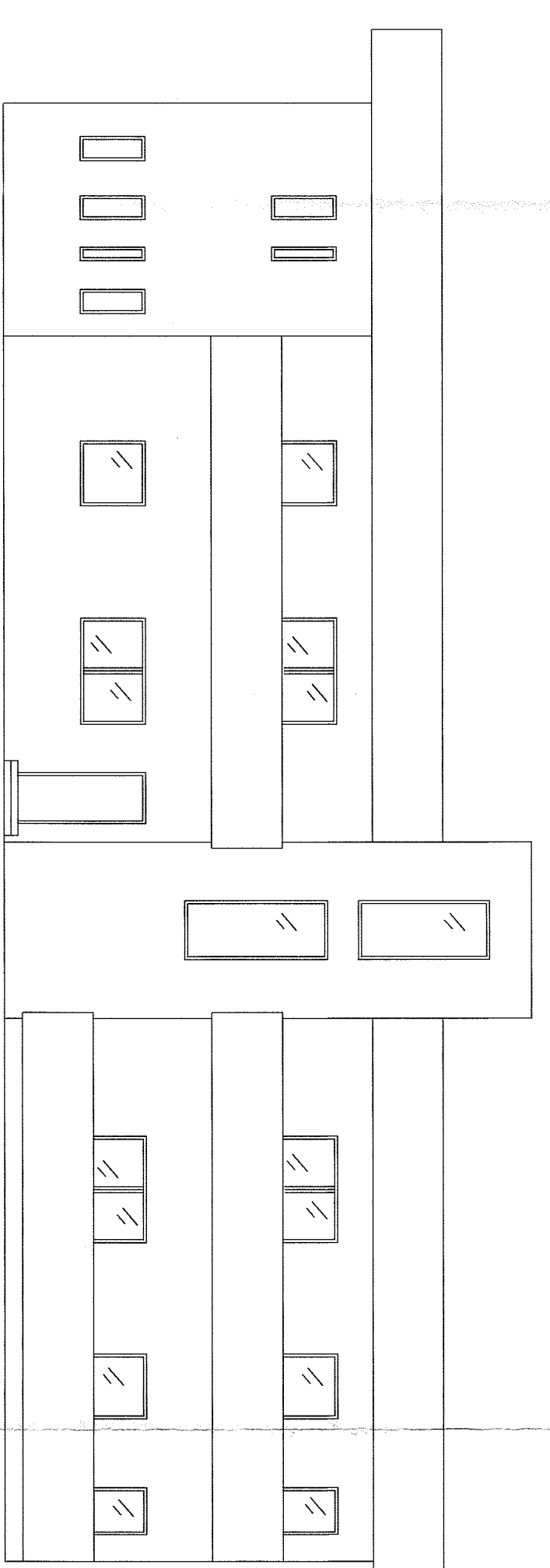

prospetto lato est

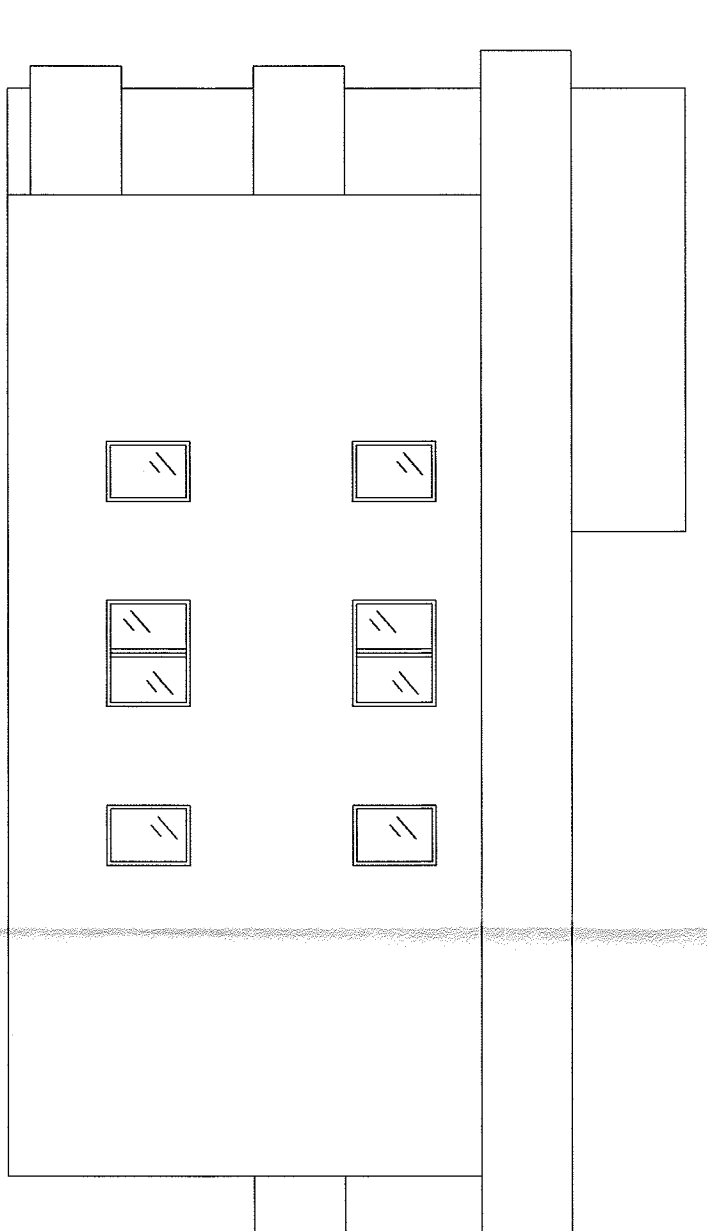

prospetto lato sud

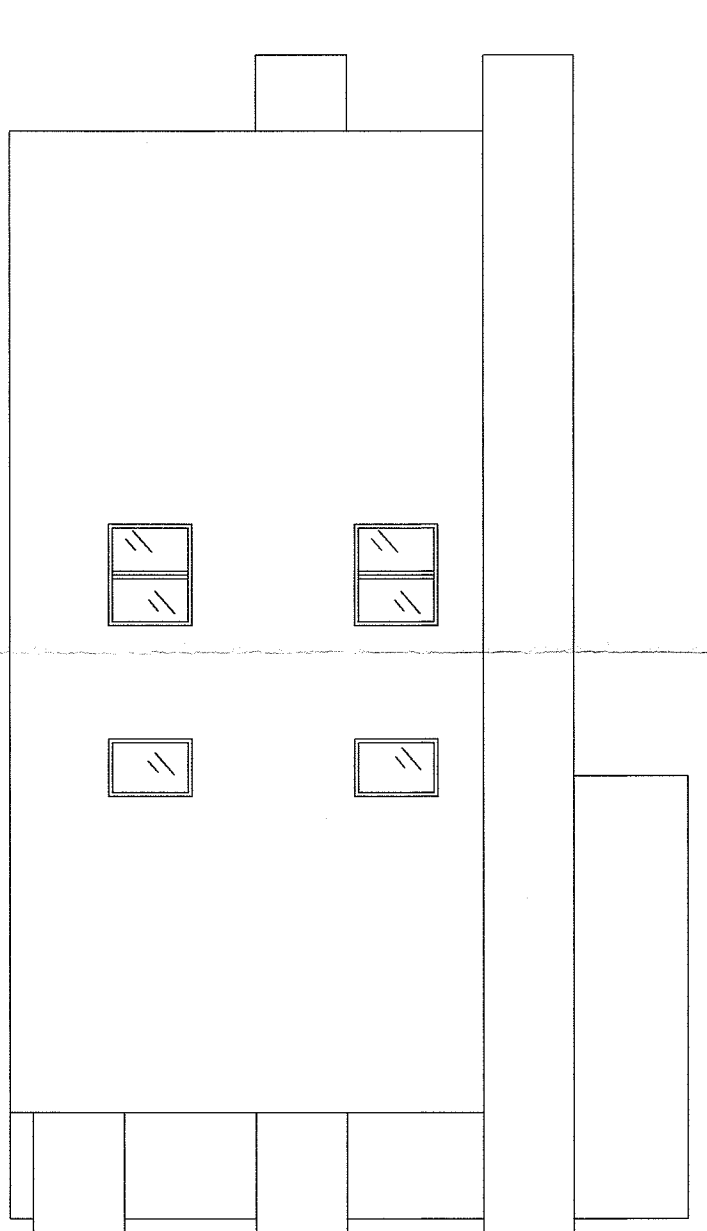

prospetto lato nord

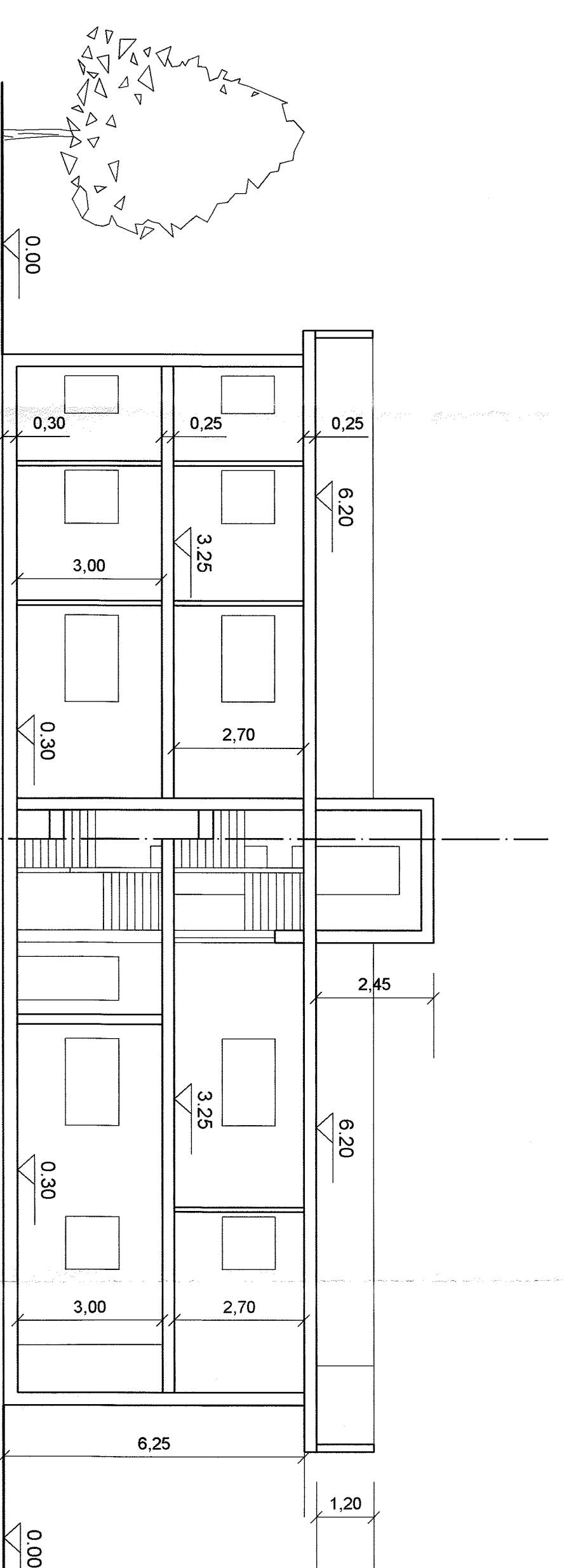

sezione X - X

Tav. 8a

Decimomannu, febbraio 2002 Scala 1:100

I COMMITTENTI

MARIA GRAZIA SANNA RANDACCIO  
*Maria Grazia Sanna Randaccio*

I PROGETTISTI  
 DOTT. ING. MAZARINO VACCIA  
**OSRINE INGEGNERI**  
 PROVINCIA CAGLIARI  
 DOTT. ING. MAZARINO VACCIA  
 N. 1889

DOTT. ING. ANDREA MANDRAS  
**OSRINE INGEGNERI**  
 PROVINCIA CAGLIARI  
 DOTT. ING. ANDREA MANDRAS  
 N. 2889

VINCENZO SANNA RANDACCIO  
*Vincenzo Sanna Randaccio*

**COMUNE DI DECIMOMANNU**  
**Provincia di Cagliari**

COMUNE DI DECIMOMANNU  
 PIAZZA S. PIETRO, 16 - 07013 - CAGLIARI  
 V. SITO, 21 - 07013 - CAGLIARI - TEL. 070/467767  
 Contabile: 1/Edilizia edilizia edilizia edilizia  
 N. 1/16/63 - tel. 24.686.02  
 Direzione Provinciale di Cagliari  
 Edilizia - 24/73 - tel. 23.100.2883  
 23/10/2002  
 Foglio 13  
 MAPPALI 1376 - 1380

LOTTIZZAZIONE PRATELLI SANNA RANDACCIO

TIPOLOGIA EDILIZIA EDIFICIO 1

Le tipologie edilizie riportate rappresentano  
 una soluzione progettuale puramente indicativa

STUDIO TECNICO VIA ROSSINI N° 28 - CAGLIARI - TELEFAX 070/88897  
 E-mail: team.techno@tecsa.net