

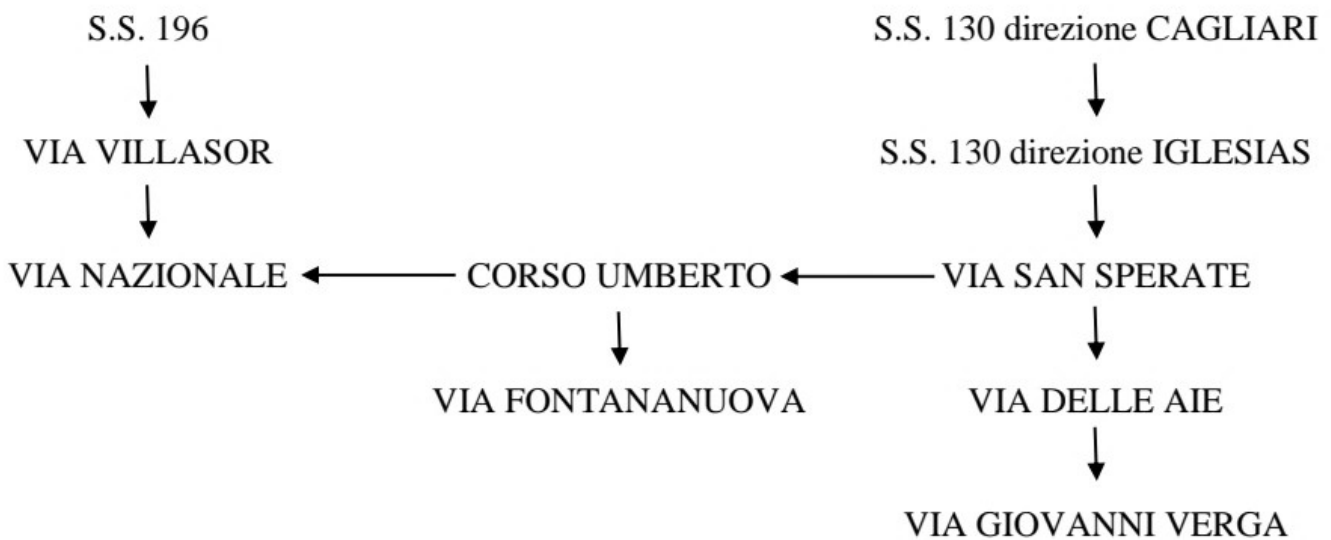

Comune di Decimomannu – Città metropolitana di Cagliari

6.6 VIABILITÀ DI EMERGENZA

I percorsi dedicati ai soccorsi per raggiungere le aree di pericolosità sono indicati in cartografia con il color magenta (.....) e interessano le seguenti strade:





REGIONE AUTÒNOMA DE SARDIGNA
REGIONE AUTONOMA DELLA SARDEGNA

PRESIDÈNTZIA
PRESIDENZA

Direzione Generale della Protezione Civile
Prot. n.13983 del 09/08/2021

BOLLETTINO DI PREVISIONE DI PERICOLO INCENDIO PER MARTEDÌ 10/08/2021

ZONA	PREVISIONE PERICOLO	FASE OPERATIVA REGIONALE
A	ALTO	ATTENZIONE RINFORZATA
B	ALTO	ATTENZIONE RINFORZATA
C	MEDIO	ATTENZIONE RINFORZATA
D	MEDIO	ATTENZIONE RINFORZATA
E	ALTO	ATTENZIONE RINFORZATA
F	ALTO	PREALLARME
G	ALTO	PREALLARME
H	ESTREMO	PREALLARME
I	ALTO	ATTENZIONE RINFORZATA
J	ESTREMO	PREALLARME
K	MEDIO	ATTENZIONE RINFORZATA
L	ESTREMO	PREALLARME
M	ALTO	PREALLARME
N	ALTO	ATTENZIONE RINFORZATA
O	MEDIO	ATTENZIONE RINFORZATA
P	ESTREMO	PREALLARME
Q	ESTREMO	PREALLARME
R	ESTREMO	PREALLARME
S	ESTREMO	PREALLARME
T	MEDIO	ATTENZIONE RINFORZATA
U	ESTREMO	PREALLARME
V	ESTREMO	PREALLARME
W	ALTO	ATTENZIONE RINFORZATA
X	ESTREMO	PREALLARME
Y	ALTO	ATTENZIONE RINFORZATA
Z	ALTO	ATTENZIONE RINFORZATA

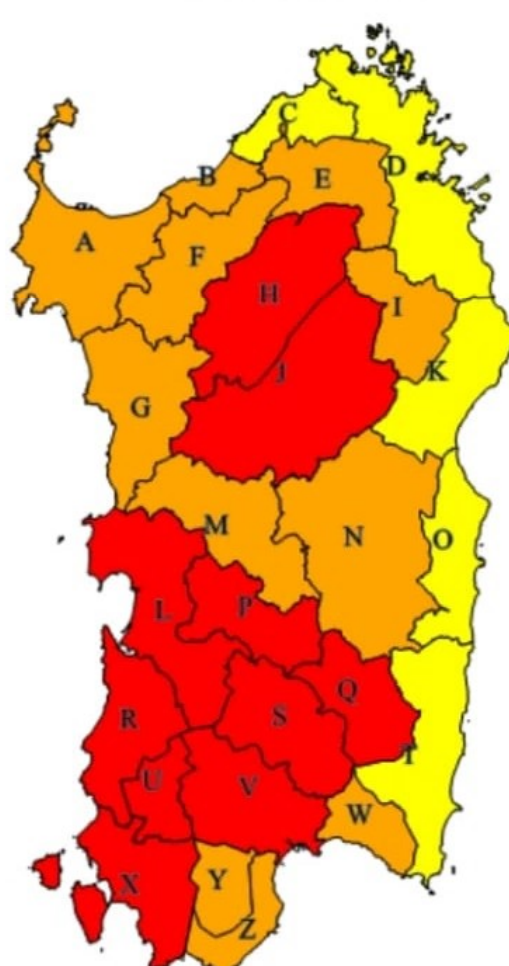

PERICOLOSITA' BASSA - CODICE VERDE

Le condizioni sono tali che, ad innesco avvenuto, l'evento, se tempestivamente affrontato, può essere contrastato con il solo dispiegamento delle forze ordinariamente schierate a terra.

PERICOLOSITA' MEDIA - CODICE GIALLO

Le condizioni sono tali che, ad innesco avvenuto, l'evento, se tempestivamente affrontato, può essere contrastato con il dispiegamento di forze ordinarie di terra eventualmente integrato dall'impiego di mezzi aerei "leggeri" della Regione.

PERICOLOSITA' ALTA - CODICE ARANCIONE

Le condizioni sono tali che, ad innesco avvenuto, l'evento, se non tempestivamente affrontato, può raggiungere dimensioni tali da renderlo difficilmente contrastabile con le forze ordinarie, ancorché rinforzate, potendosi rendere necessario il concorso della flotta statale.

PERICOLOSITA' ESTREMA - CODICE ROSSO

Le condizioni sono tali che, ad innesco avvenuto, l'evento, se non tempestivamente affrontato, si propaga rapidamente raggiungendo grandi dimensioni nonostante il concorso della forza aerea statale alla flotta aerea regionale.

FASI OPERATIVE REGIONALI

Le attività di carattere preventivo da mettere in atto in ciascuna fase operativa sono disciplinate nel PRAI 2020 - 2022, aggiornamento 2021, approvato con DGR 22/19 del 17 giugno 2021

Fase operativa regionale innalzata dal Direttore Generale della Protezione Civile

Il sostituto del Direttore Generale
Federico Ferrarese Ceruti

6.4.1 Report fotografico aree di emergenza

Parco Comunale Via Nazionale

<u>1a. Area di attesa:</u> Parco Comunale	<u>Area:</u> <u>2186 m²</u> <u>Capienza:</u> <u>437 persone</u>
<u>3a-Area di ammassamento soccorsi:</u> Parco Comunale	<u>Area:</u> <u>2774 m²</u> <u>Capienza:</u> <u>555 persone</u>



Figura 7 Vista zona di emergenza Parco Comunale, Via Nazionale.



Figura 8 Foto zona di emergenza Parco Comunale, Via Nazionale

Considerando che l'Interfaccia è una fascia ampia 50 m che racchiude il nucleo abitato principale e i nuclei minori, nella parte centrale del centro abitato da essa racchiuso sono state individuate diverse aree idonee ad essere utilizzate per attesa, accoglienza e ammassamento soccorsi.

La popolazione a rischio deve recarsi in queste aree durante l'emergenza, seguendo una precisa viabilità di evacuazione, riportata insieme alle aree di emergenza nella *TAV 3a_INC Carta delle emergenze*.



Piano di emergenza per il rischio Incendio di Interfaccia - All.1-inc Relazione di piano

37



Comune di Decimomannu – Città metropolitana di Cagliari

Di seguito si elencano le aree di emergenza individuate.

Le aree di emergenza nel territorio comunale di Decimomannu (vedi *Tav 3a_INC*) sono:

1-Aree di attesa

1a Parco Comunale, Via Nazionale

1b Parcheggio Centro Commerciale, Via Verga

2-Area di Accoglienza alla popolazione:
--

2b Poliambulatorio, Via Giardini

3-Area di Ammassamento Soccorsi
--

3a Parco Comunale, Via Nazionale

3b Parcheggio Centro Commerciale, Via Verga

A servizio della popolazione sia nelle aree di accoglienza che in quelle di attesa verranno istituiti dei **Punti Informazioni** dove i cittadini troveranno personale formato (Volontari di Protezione Civile) che potrà dare una prima assistenza alla popolazione e tutte le informazioni necessarie.



Area Parcheggio Centro Commerciale Via Verga

<p><u>1b Area di attesa:</u> Parcheggi Centro Commerciale</p>	<p><u>Area:</u> <i>1397 m²</i></p> <p><u>Capienza:</u> <i>280 persone</i></p>
<p><u>3b-Area di ammassamento soccorsi:</u> Parcheggi Centro Commerciale</p>	<p><u>Area:</u> <i>848 m²</i></p> <p><u>Capienza:</u> <i>170 persone</i></p>



Figura 9 Aree di emergenza Parcheggio Supermercato, Via Verga



Area di emergenza Poliambulatorio, Via Giardini

<p>2b- Area di accoglienza alla popolazione: Poliambulatorio</p>	<p>Area: 537 m²</p> <p>Capienza: 107 persone</p>
---	---

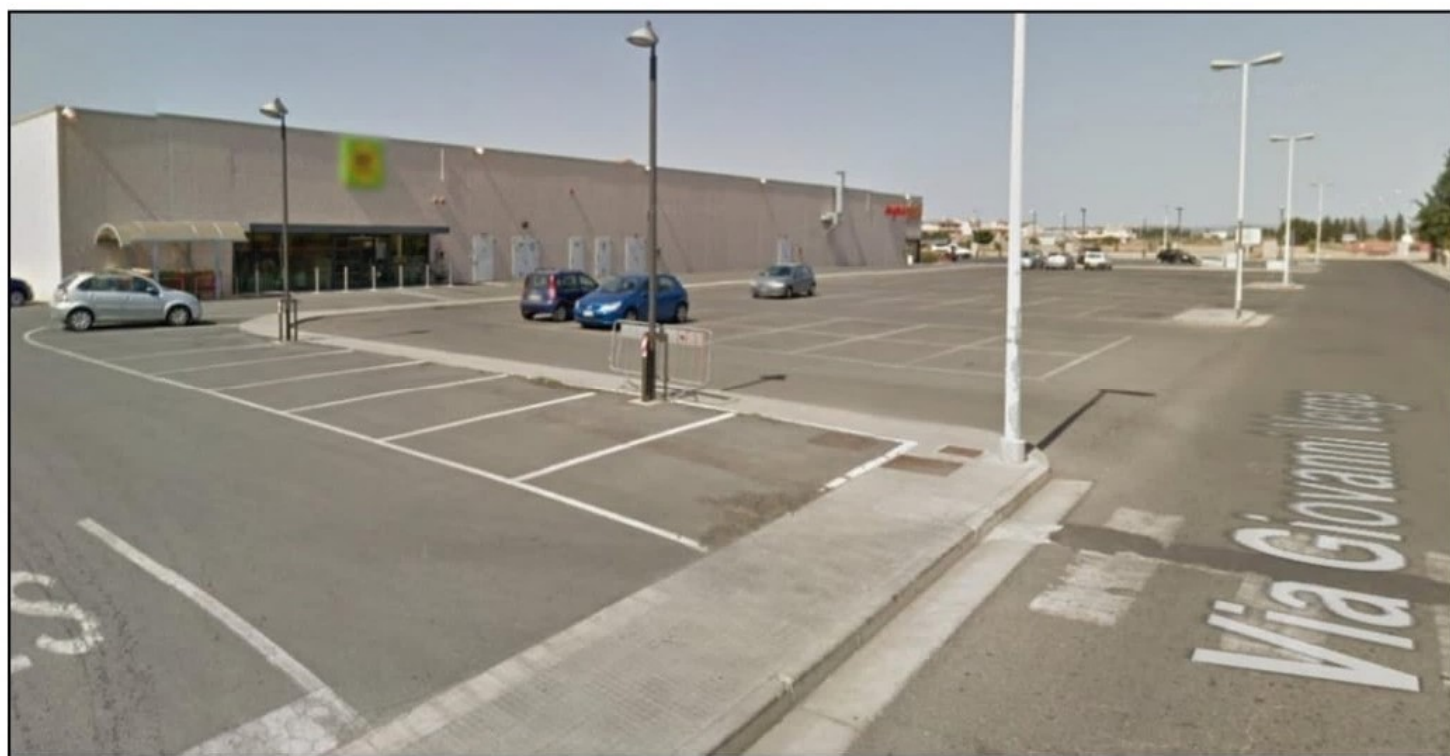

Figura 10 Vista zona di emergenza Poliambulatorio, Via Giardini.



Figura 11 Foto zona di emergenza – Poliambulatorio Via Giardini.