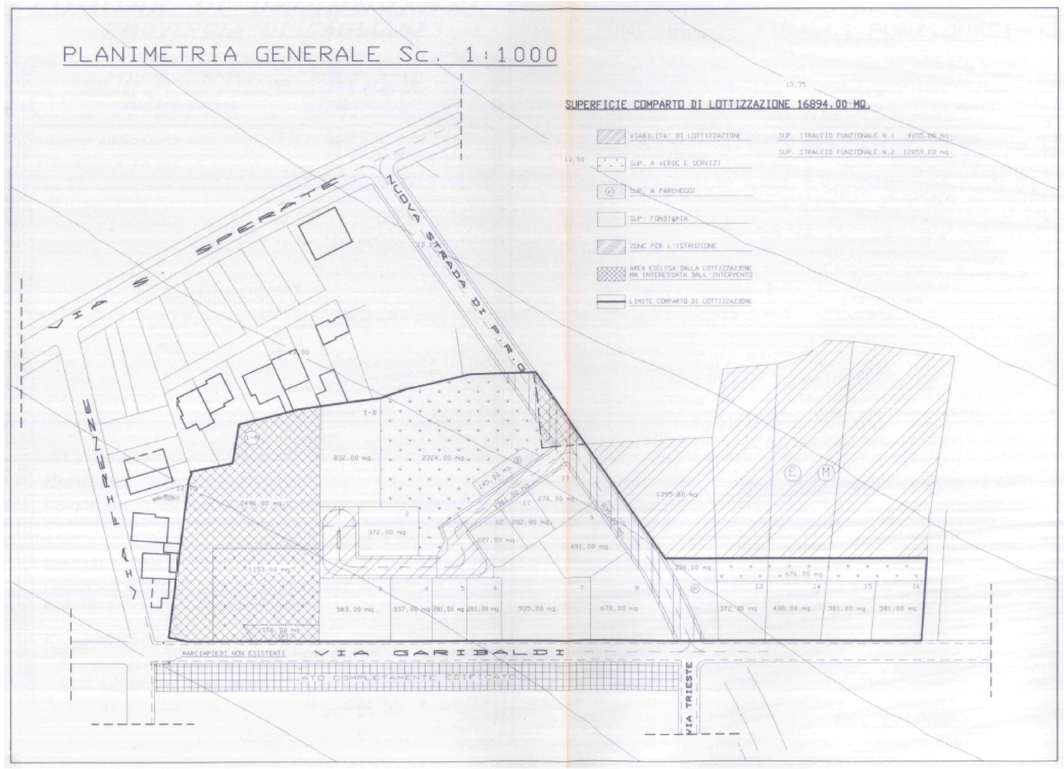

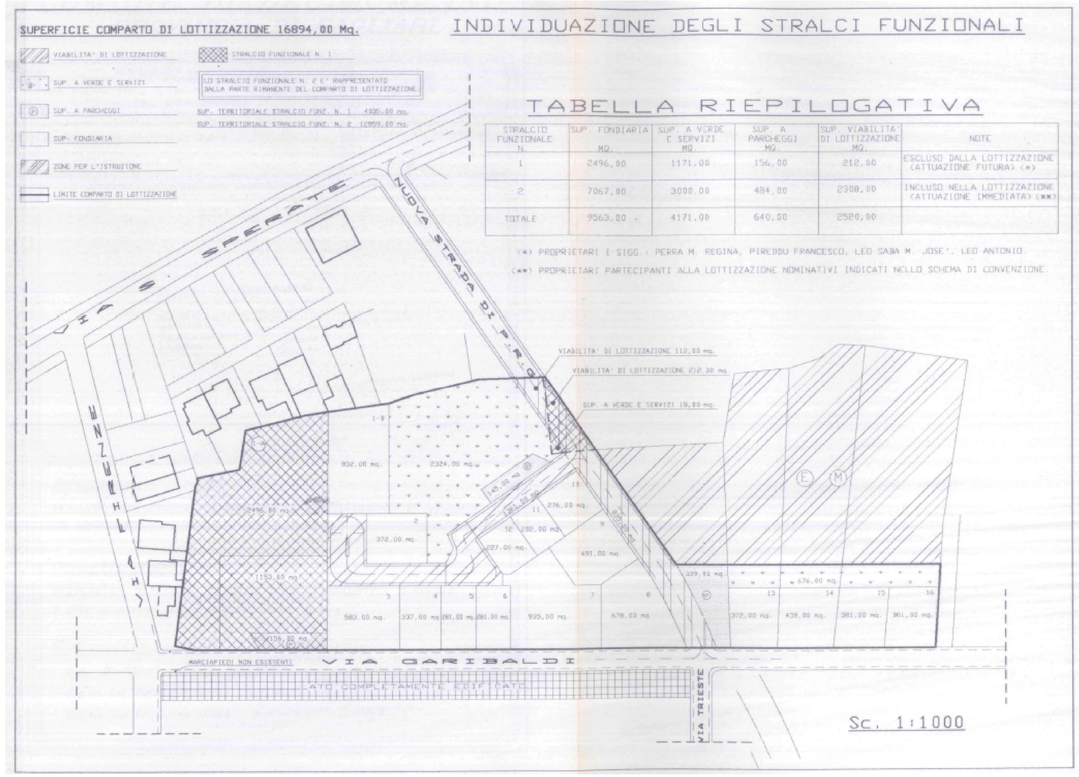

STRALCIO FUNZIONALE N.	SUP. FONDIARIA MQ.	SUP. A VERDE E SERVIZI MQ.	SUP. A PARCHEGGI MQ.	SUP. VIABILITA' DI LOTTIZZAZIONE MQ.	NOTE
1	2496,00	1171,00	156,00	212,00	ESCLUSO DALLA LOTTIZZAZIONE (ATTUAZIONE FUTURA) (*)
2	7067,00	3000,00	484,00	2308,00	INCLUSO NELLA LOTTIZZAZIONE (ATTUAZIONE IMMEDIATA) (**)
TOTALE	9563,00	4171,00	640,00	2520,00	

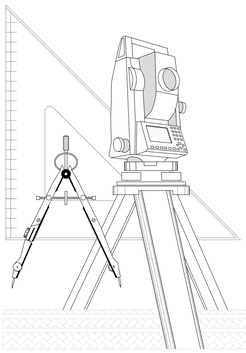

IL TECNICO

Decimomannu, 23 giugno 2020

COMUNE DI DECIMOMANNU
PROVINCIA DI CAGLIARI

Geom. MARCELLO SALIS
Via Dante n. 17 Decimomannu
Tel. 346 3340840 - Tel/Fax 070 961279
E-mail: marcellosalis@yahoo.it

Progetto: PROPOSTA DI VARIANTE NON SOSTANZIALE AL PIANO DI LOTTIZZAZIONE TRONCI GIUSEPPE E PIU' - 'IS ARGIOLAS' - LOTTI 4-5-6

Ubicazione: Via G.Garibaldi ÷ Via L. van Beethoven

Tavola 1

Oggetto tavola:

PLANIMETRIA GENERALE
STRALCI FUNZIONALI
PLANIMETRIA CATASTALE
STRALCIO P.U.C.

Richiedenti:

Tronci Maria Itria

Tronci Rosina

Tutti i diritti sono riservati a norma di legge. Sono vietati la riproduzione e l'estrapolazione di parti senza la presenza di un'autorizzazione scritta.—

STRALCIO MAPPA CATASTALE FG. 13 1:2000

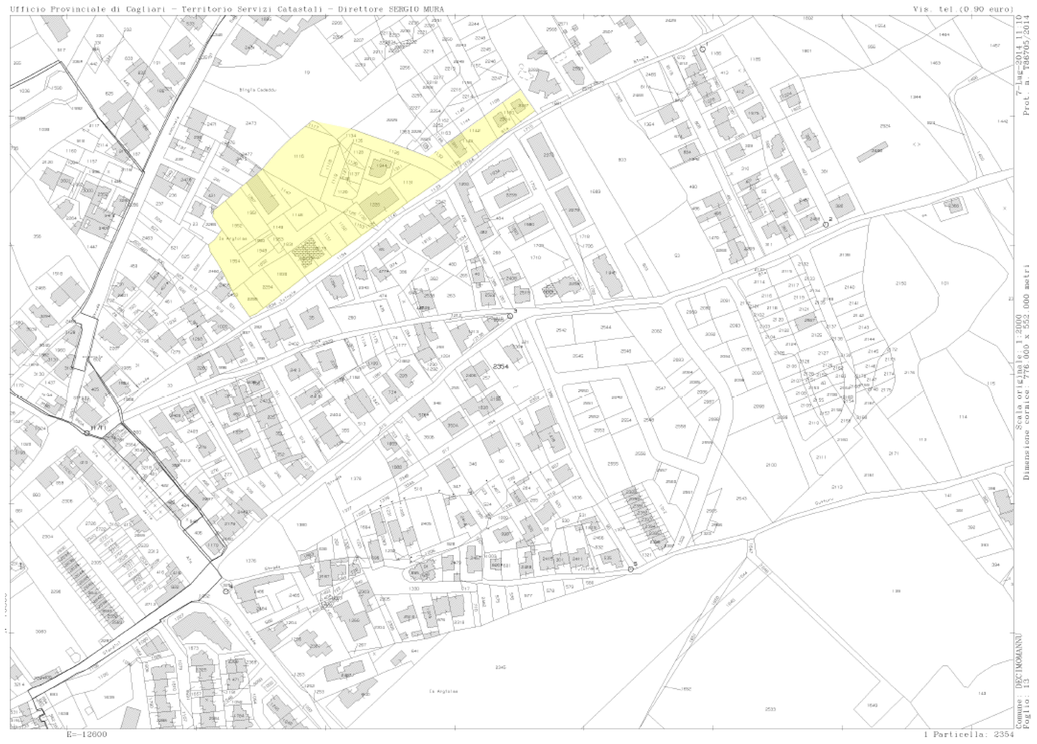
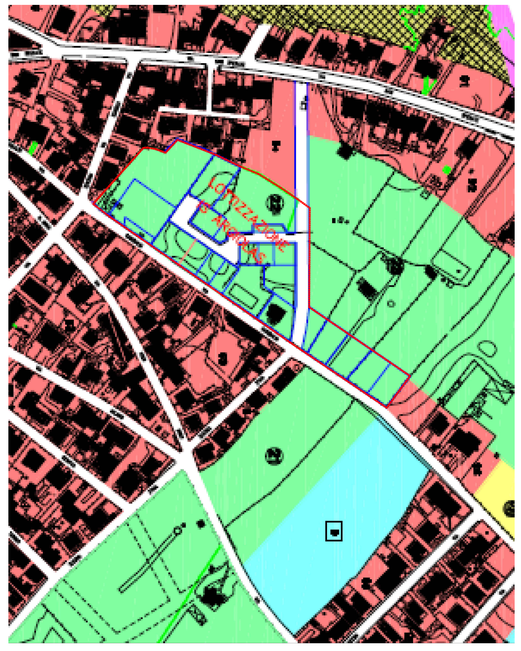
STRALCIO P.U.C.