

STRALCIO MAPPA CATASTALE FG. 13 1:2000

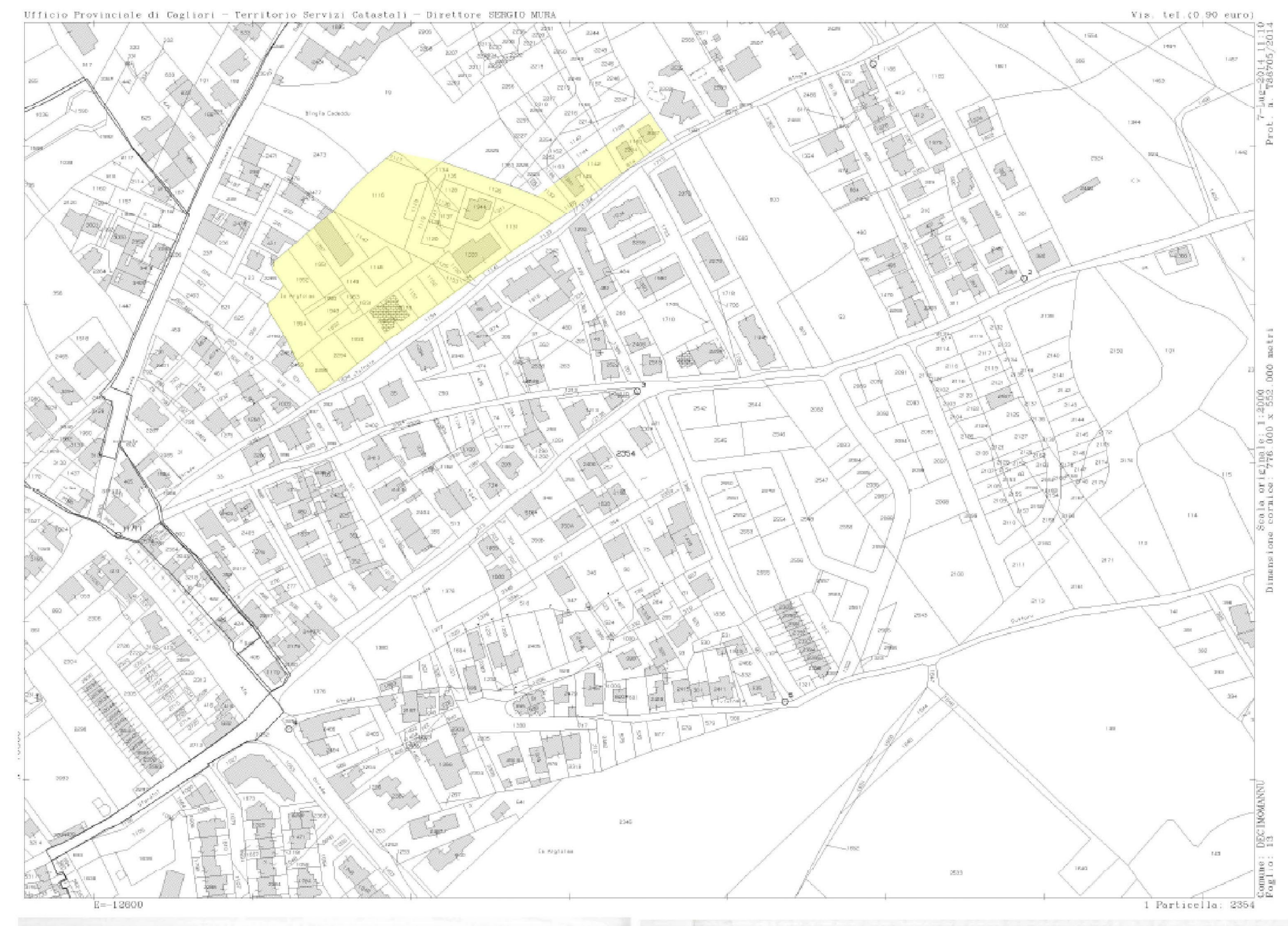

STRALCIO P.U.C.

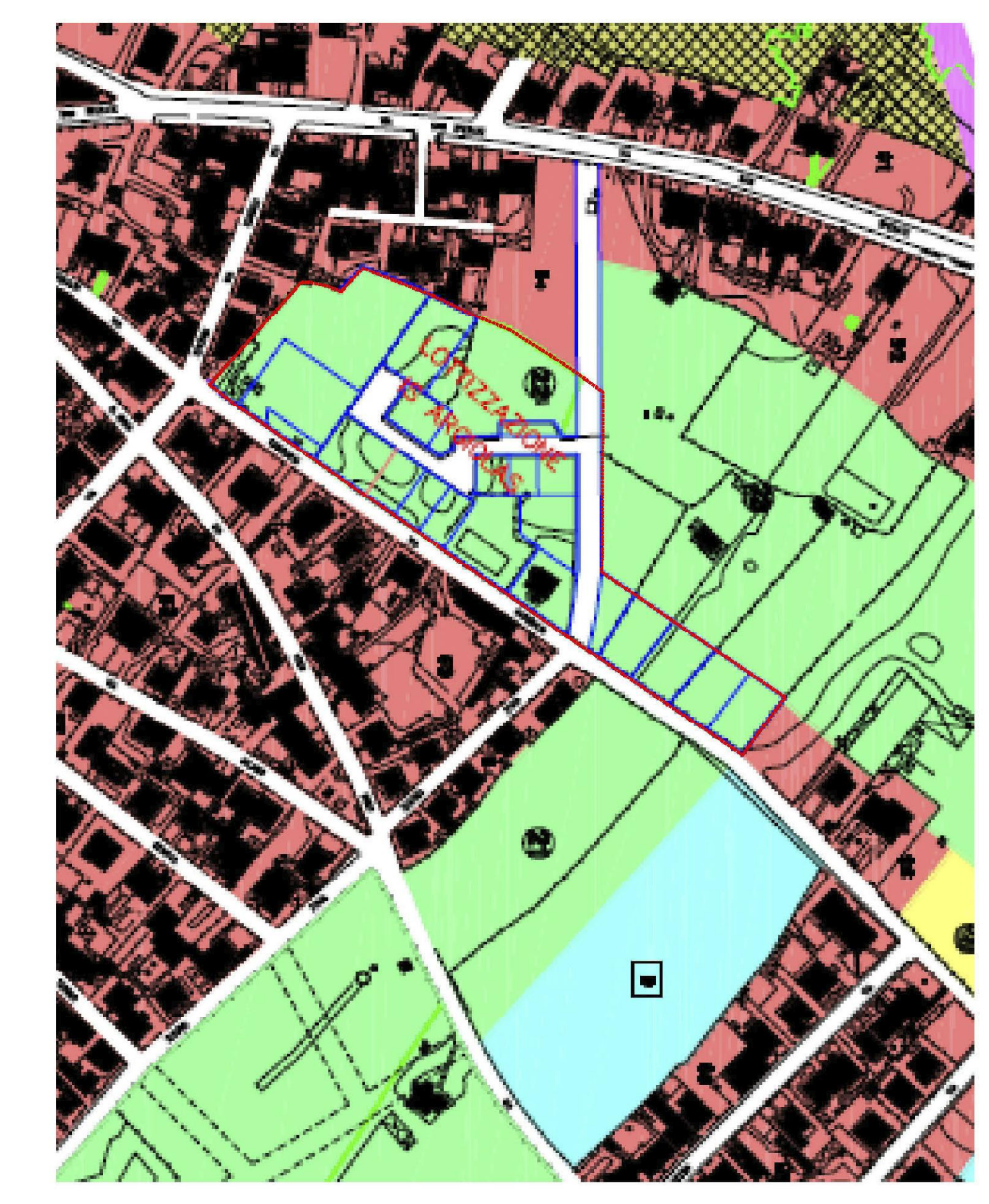

Studio Tecnico Dott. Ing. Gianni CANU  
Via Cagliari n° 52 (08033) Decimomannu (ca) Tel. 070/962610

Comune di  
**DECIMOMANNU**  
Provincia di Cagliari

IL PROGETTISTA: Ing. Gianni CANU

Oggetto: Proposta di variante non sostanziale al piano di lottizzazione Tranci Giuseppe e piu' - Is Argolas Lotto 14

Elaborato: Planimetria generale, planimetria catastale, stralci funzionali, stralcio P.U.C.

Scale: Voce  
Data: Luglio 2020

Tavolo: **00**

IL TECNICO  
Ing. Gianni CANU

I COMMITTENTI  
Sig. Gennaro Angelo  
Sig.ra Sai Sabrina