Tipologia Edilizia a schiera Tipo A
(con attivita' connesse con la residenza)

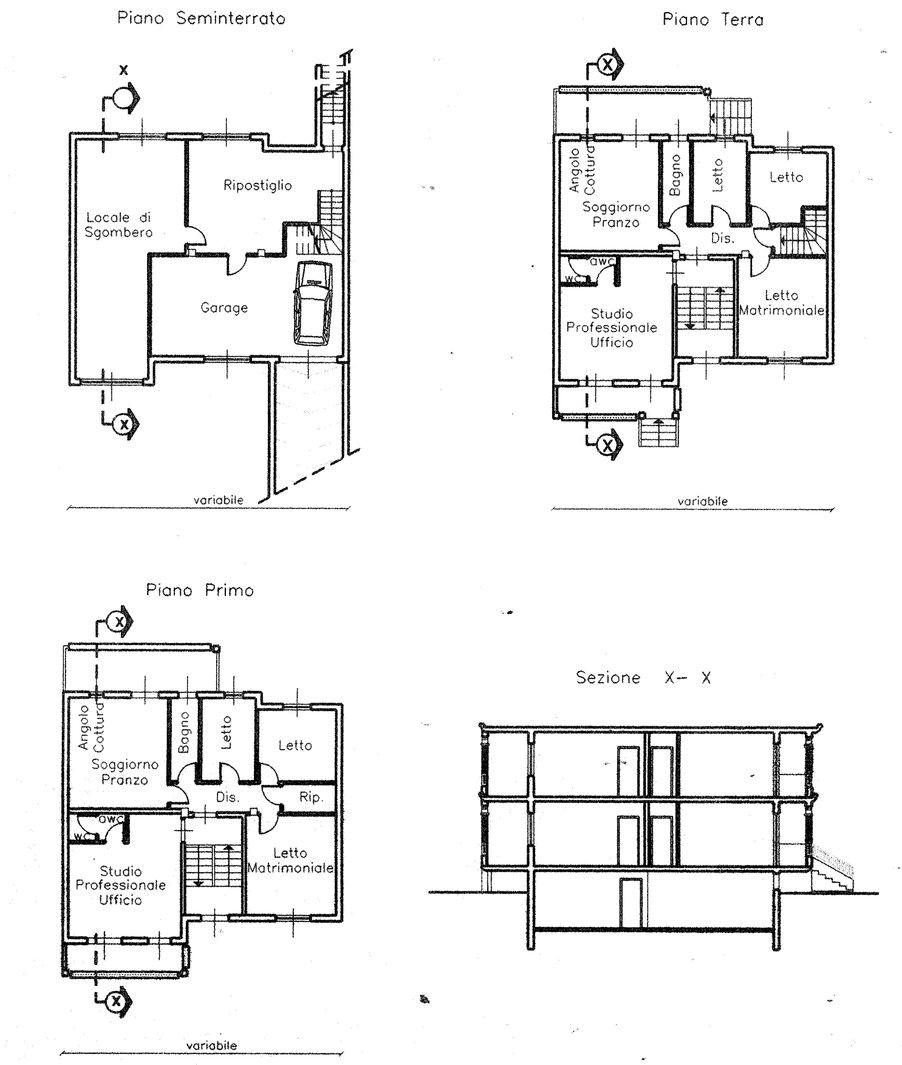

Tipologia Edilizia a schiera Tipo B
(con attivita' connesse con la residenza)

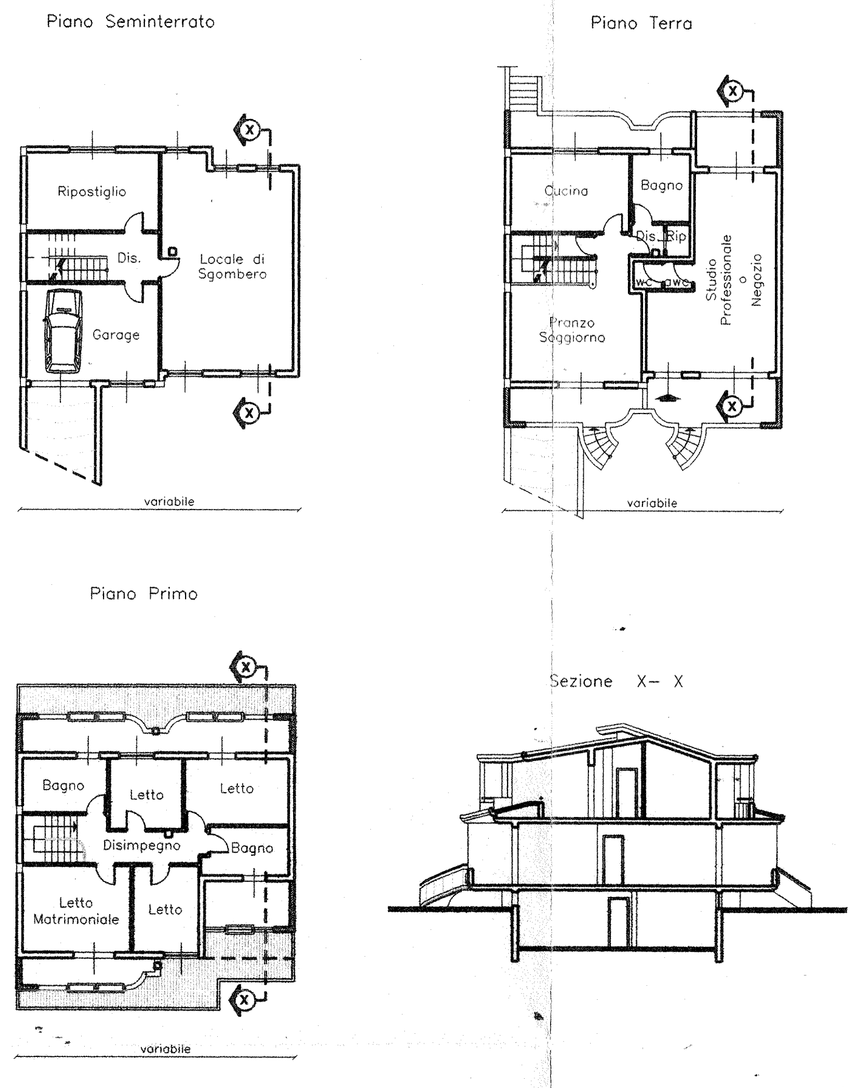

Tipologia Edilizia isolata Tipo A
(con attivita' connesse con la residenza)

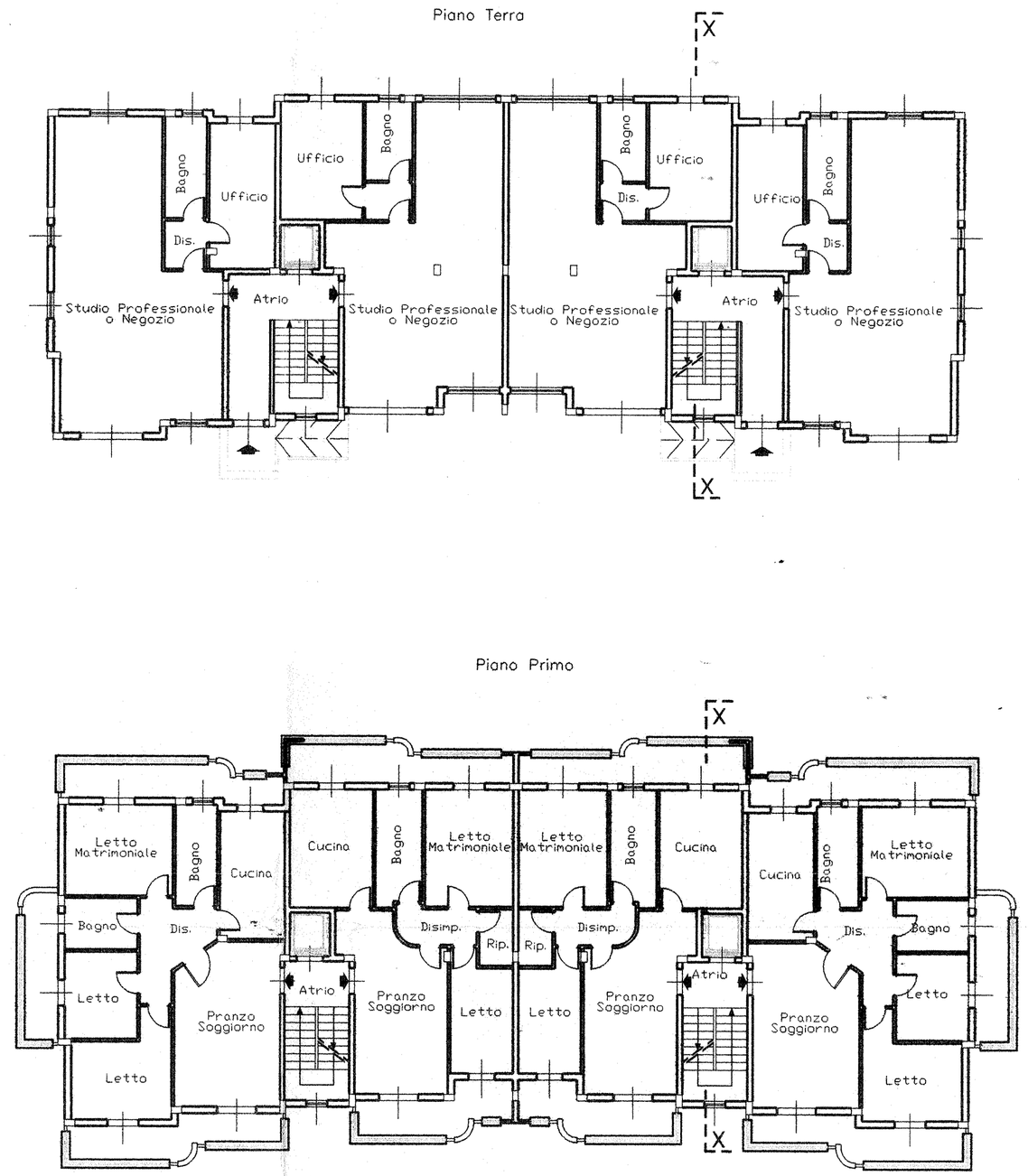

Tipologia Edilizia a capo schiera Tipo A
(con attivita' connesse con la residenza)

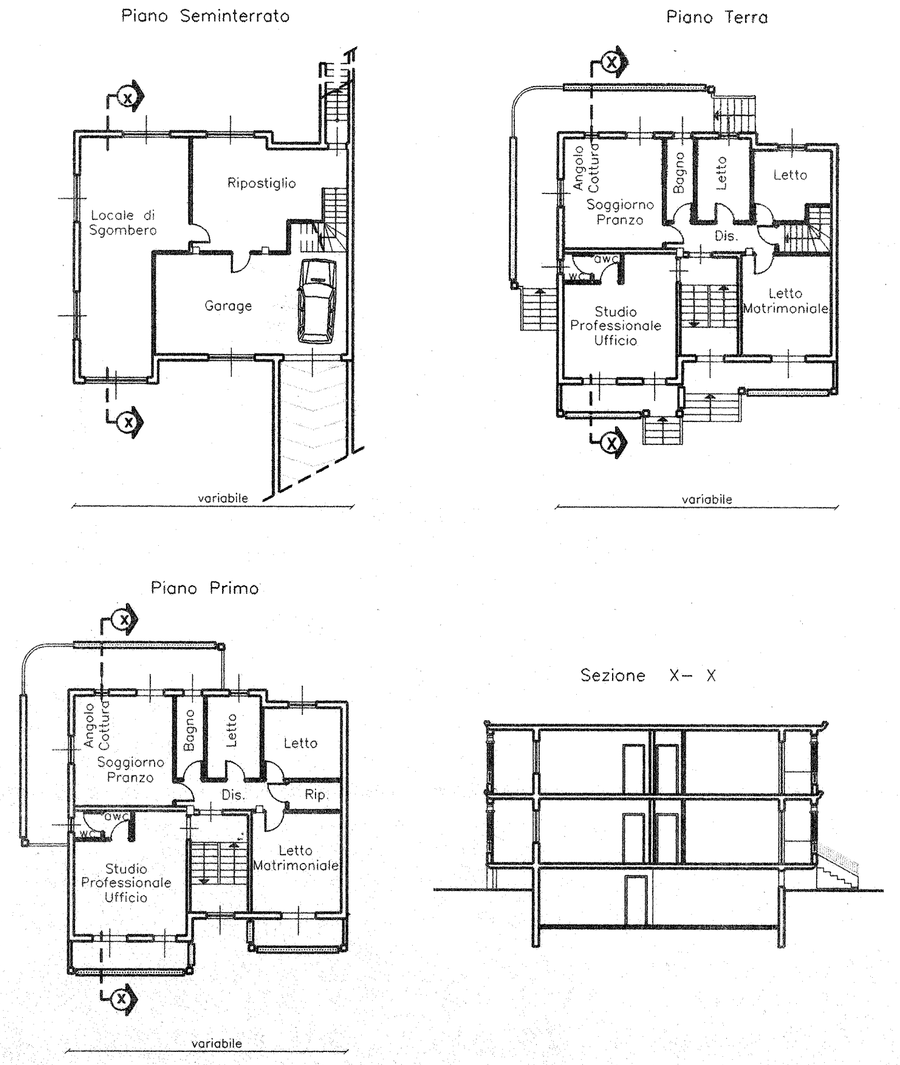

Tipologia Edilizia a schiera Tipo B
(con attivita' connesse con la residenza)

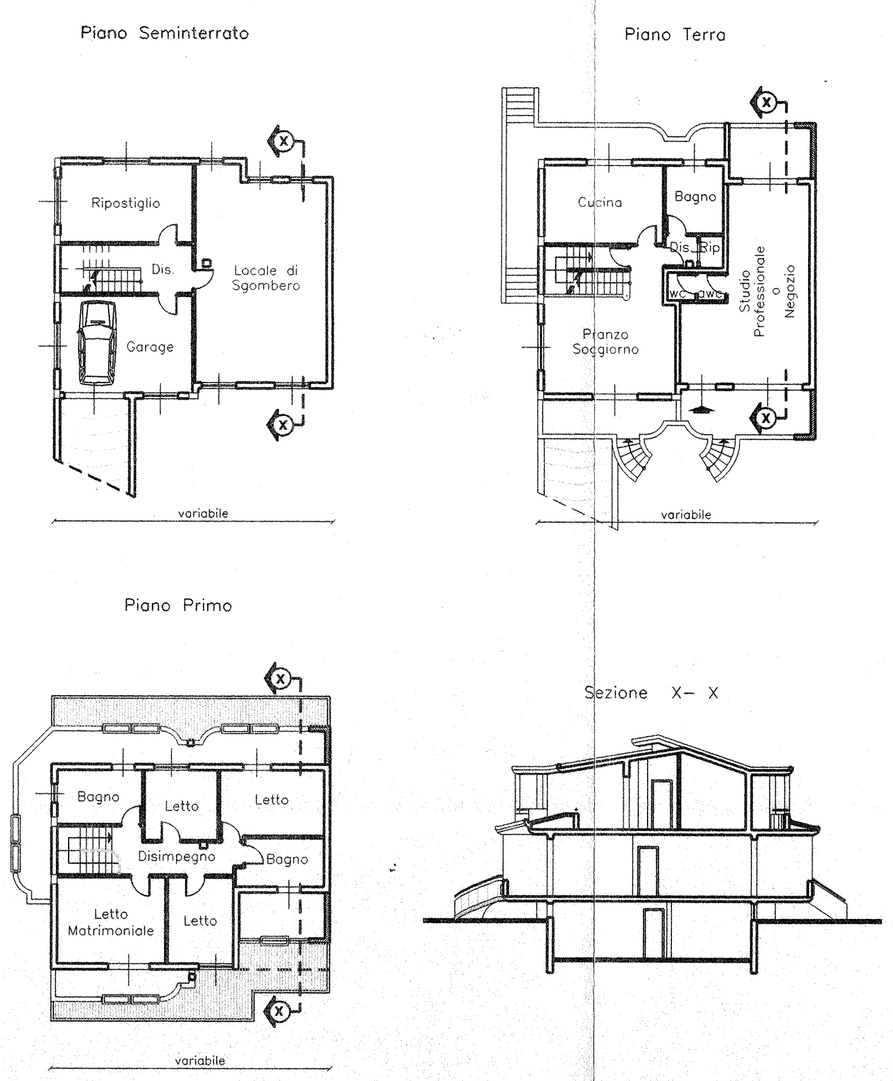

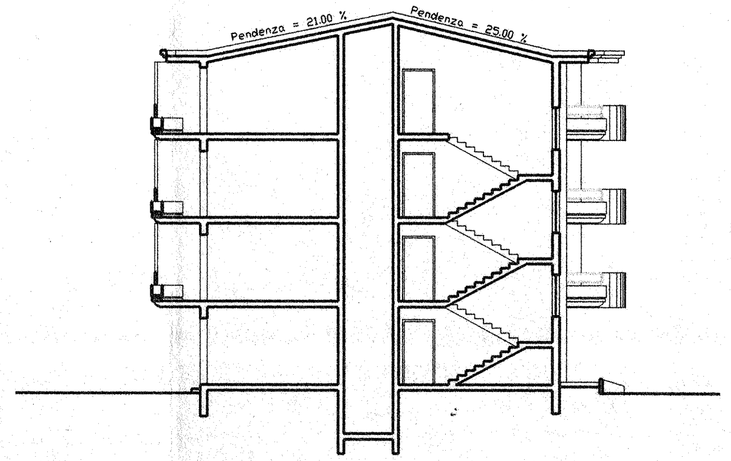

Lucio Sandro
Melani Francesco
Melani Silvana
Melani Elisabetta
Melani Carmineto
Melani Salvatore
Melani Rosario
Melani Teresina
Osana M. Paola
Lucci Daniela
Spina Tiziana

Giuseppina Salis
Maria Rosaria Salis
Salvatore Salis

COMUNE DI DECIMOMANNU
COMMISSIONE EDILIZIA
SEDUTA N. 21/8 DEL 19 DIC. 1996
SI ESPRIME PARERE FAVOREVOLE
Il Segretario — Il Presidente

ING. GIORGIO MOSTALLINO
Via Piave n.82 -ASSEMINI- (CA) TEL 940559

Tavola 7

COMUNE DI DECIMOMANNU - PROV. CA

PROGETTO :

LOTTIZZAZIONE "IS BAGANTINUS"

COMUNE DI DECIMOMANNU
PRATICA N. 189/96 Prot. N. 11273
VISTO SI APPROVA in conformità al parere della Commissione Edilizia espresso nella seduta n. 21/8 del 19.12.1996
Allegato n. 12 / R3 all'Autorizzazione Edilizia N. 22/08/08 del 22/08/08
COMUNE DI DECIMOMANNU UFFICIO TECNICO CAGLIARI
IL TECNICO
ORDINE INGEGNERI PROVINCIA CAGLIARI N. 944 Dr. Ing. GIORGIO MOSTALLINO

data

Tipologie Edilizie