

# COMUNE DI DECIMOMANNU PROVINCIA DI CAGLIARI

**STUDIO TECNICO**  
**DOTT. ING. GIOVANNI D'URBANO**  
Via Parrocchia n. 6-09033 Decimomannu  
Tel. 070-962489

*G. Urbano*  
ORDINE INGEGNERI  
PROVINCIA CAGLIARI  
Dott. Ing. GIOVANNI D'URBANO

**DISEGNI AGGIORNATI AL: APRILE '96**  
**SOSTITUISCE LA TAV. N.**

**TAVOLA GRAFICA N.**  
**8**

**COMUNE DI DECIMOMANNU**  
PRATICA N. 218/95 Prot. n. 7580  
VISTO, SI APPROVA in conformità al parere della  
Commissione Edilizia espresso nella seduta -----  
N. 9/8 del 2-5-96  
Allegato 8/8 alla Autorizzazione  
Edilizia n. 16/97 del - 7 APR. 1997  
IL SINDACO **L'ASSESSORE ALL'URBANISTICA**  
**LL.PP. E VIABILITA'**  
(Geom. Luigi Porceddu)

**COMUNE DI DECIMOMANNU**  
**COMMISSIONE EDILIZIA**  
SEDUTA N. 9/6 DEL 02 MAG. 1996  
SI ESPRIME PARERE FAVOREVOLE.  
Il Segretario *[Signature]* Il Presidente *[Signature]*

Progetto:

**PIANO DI LOTTIZZAZIONE SPIGA GUISEPPE E PIU'**

Oggetto tav.:

**SCHEMI INDICATIVI DELLE TIPOLOGIE EDILIZIE**

*Faddis Luciano* *Faddis Antonio* *Faddis Pietro*  
*Faddis Giuseppe* *Faddis Marco*  
**Committente (i):** *Pireddo Raffaele* *Cannale Meloni*  
*Giuseppe Spina* *Meloni Antonio*  
*Luigi Mannas* *Meloni St. Bonaria*  
*Sanna S. Arbucio* *Manni Claudio*  
*Lecca Antonio* *Manni Anna*  
*Basile Dina*  
*Anna Maria Meru*  
*Mariella D'Antonio*  
*Atzou Silvio*  
*Chiribede Carlo*

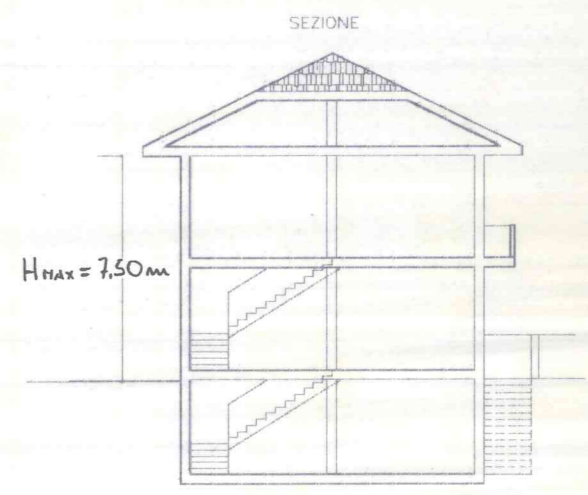
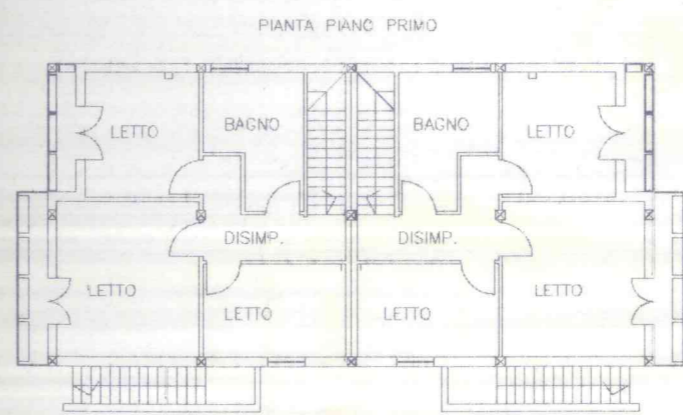
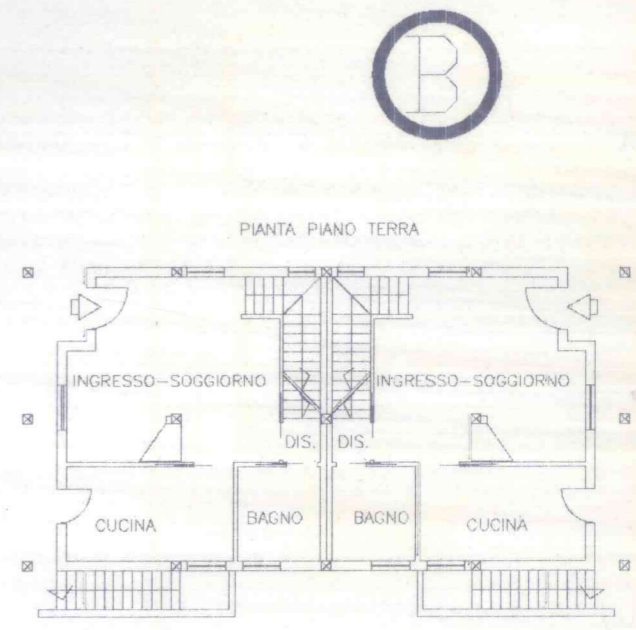
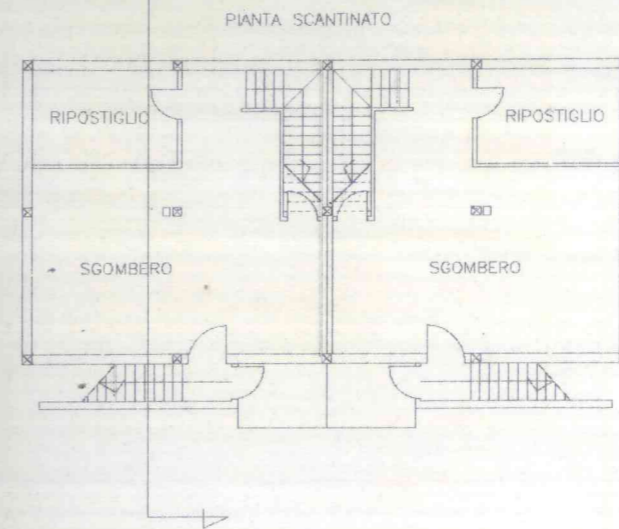
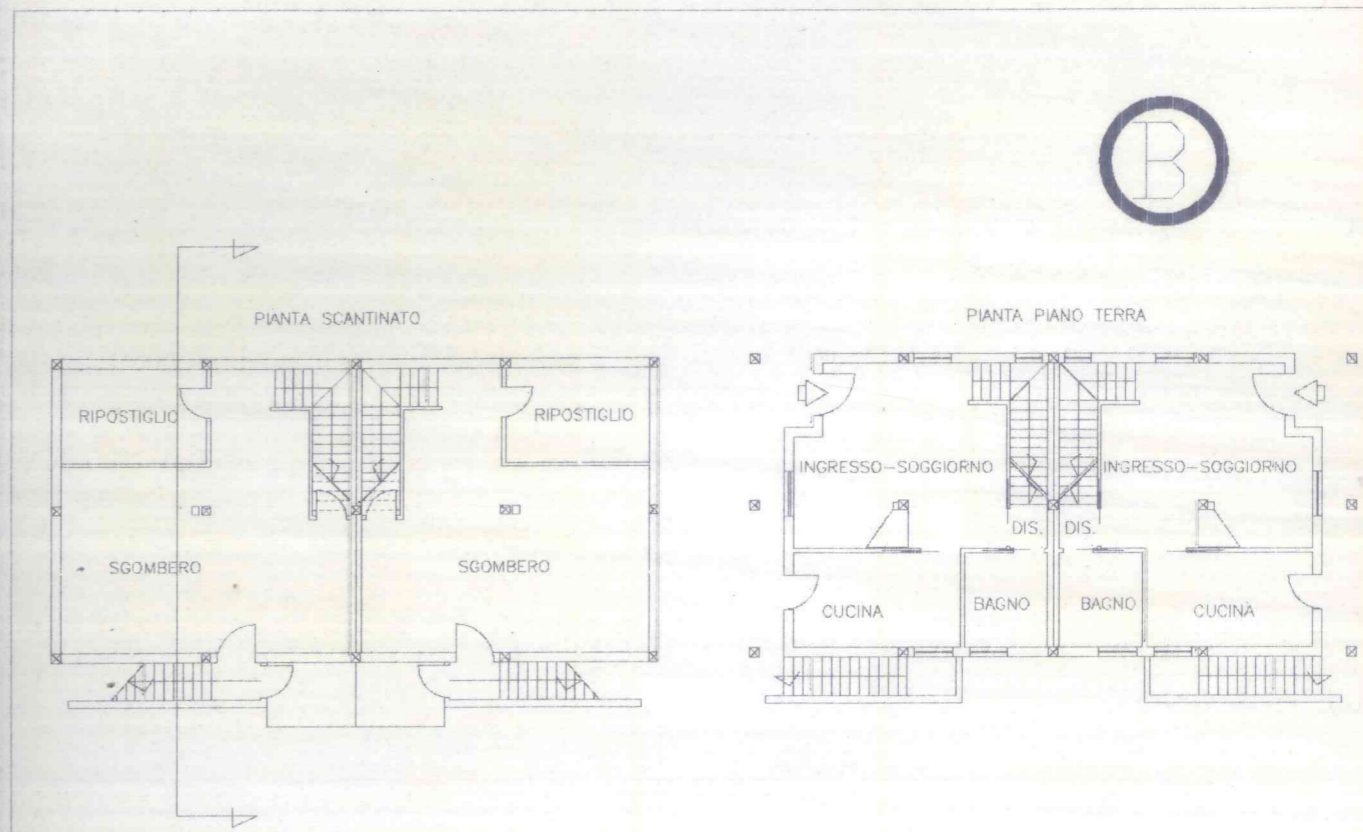
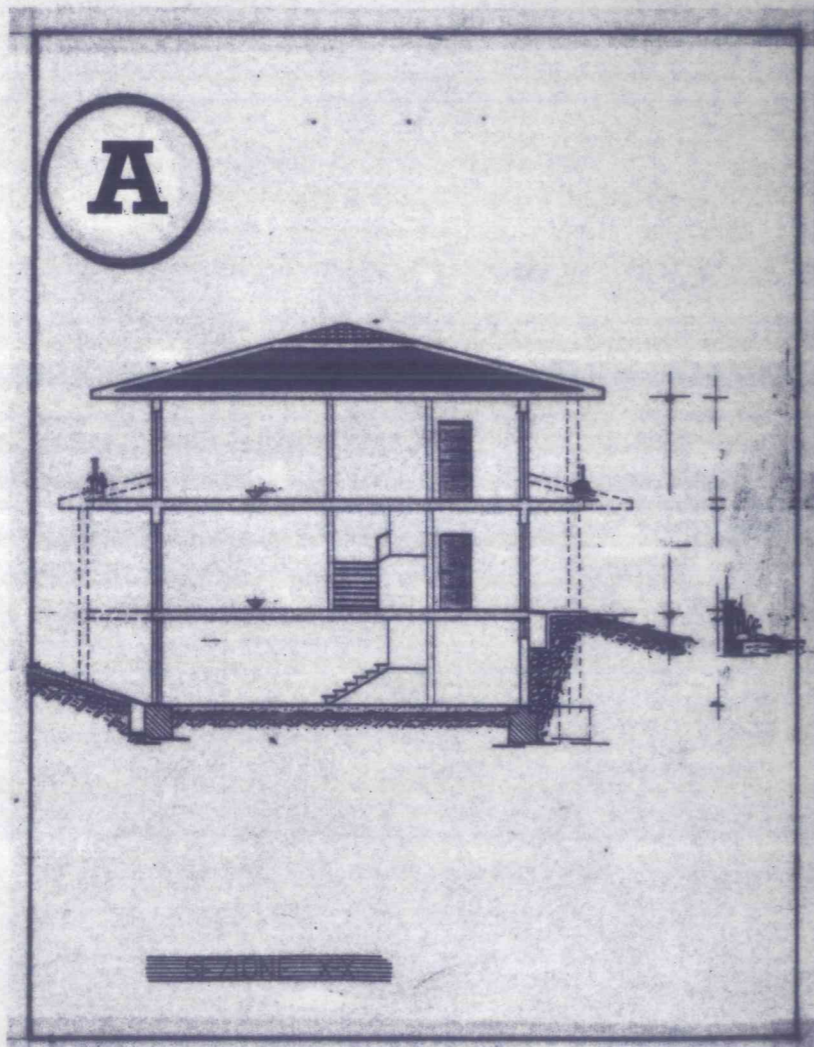
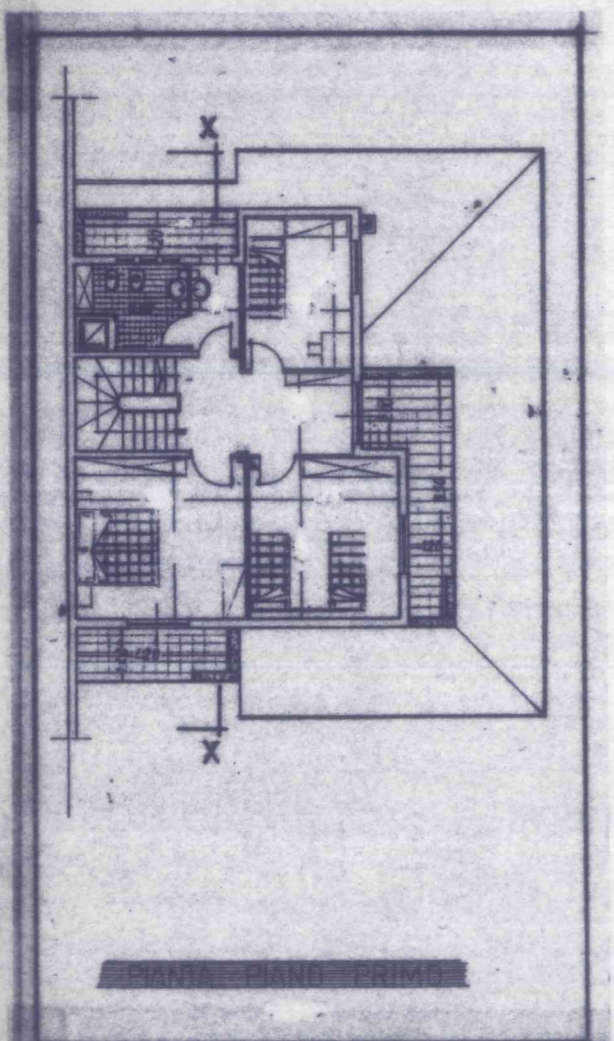
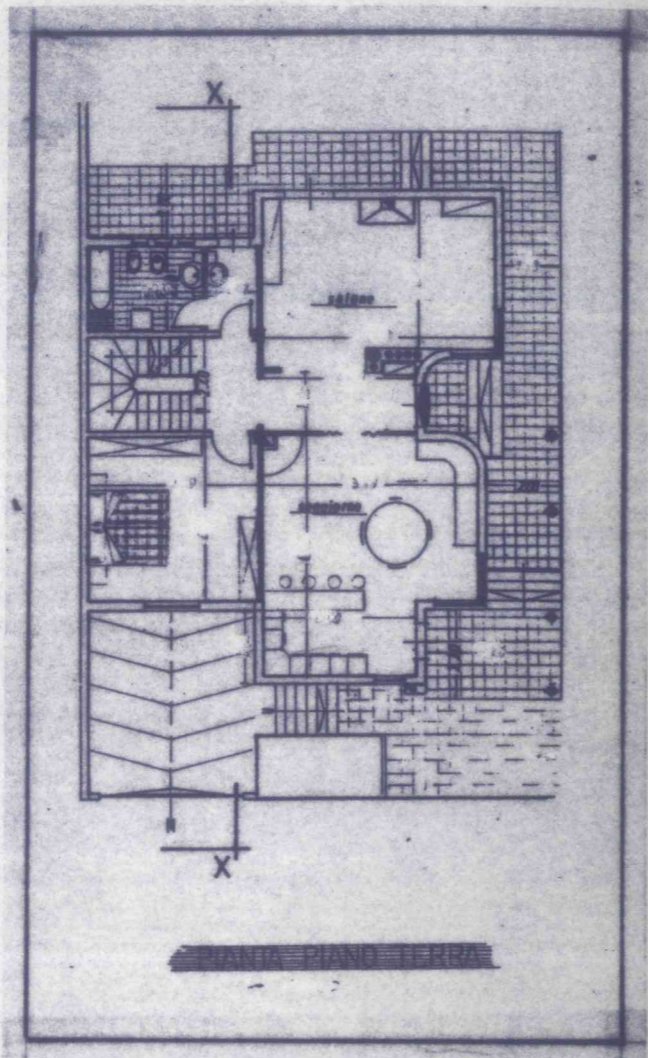
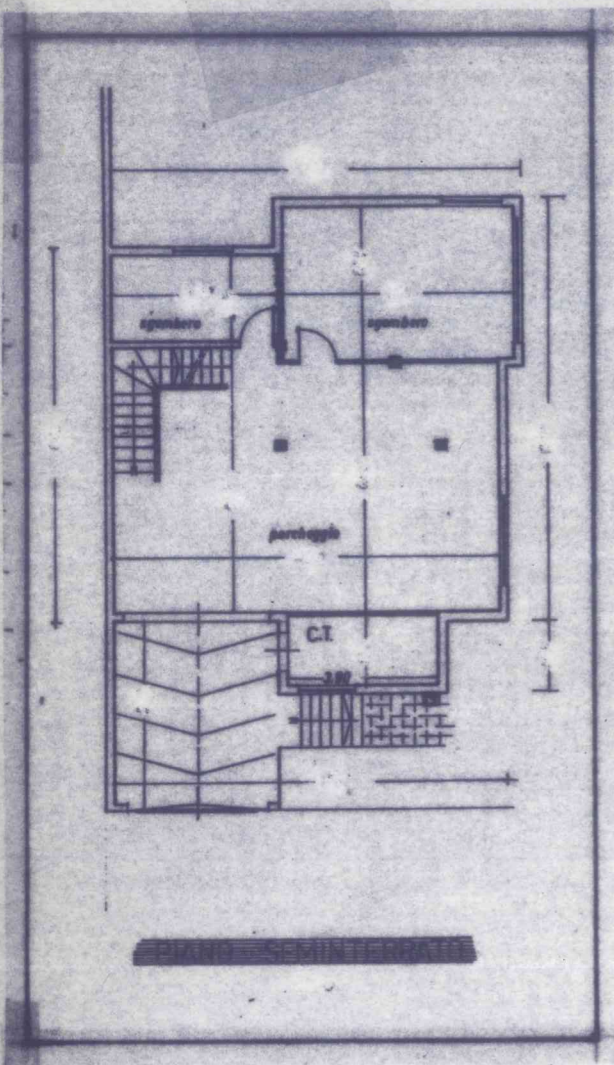

H<sub>max</sub> = 7,50 m

SCALA 1:200

