SCHEMA IMPIANTI IDRICO, TELEFONICO ED ELETTRICO SC. 1:500

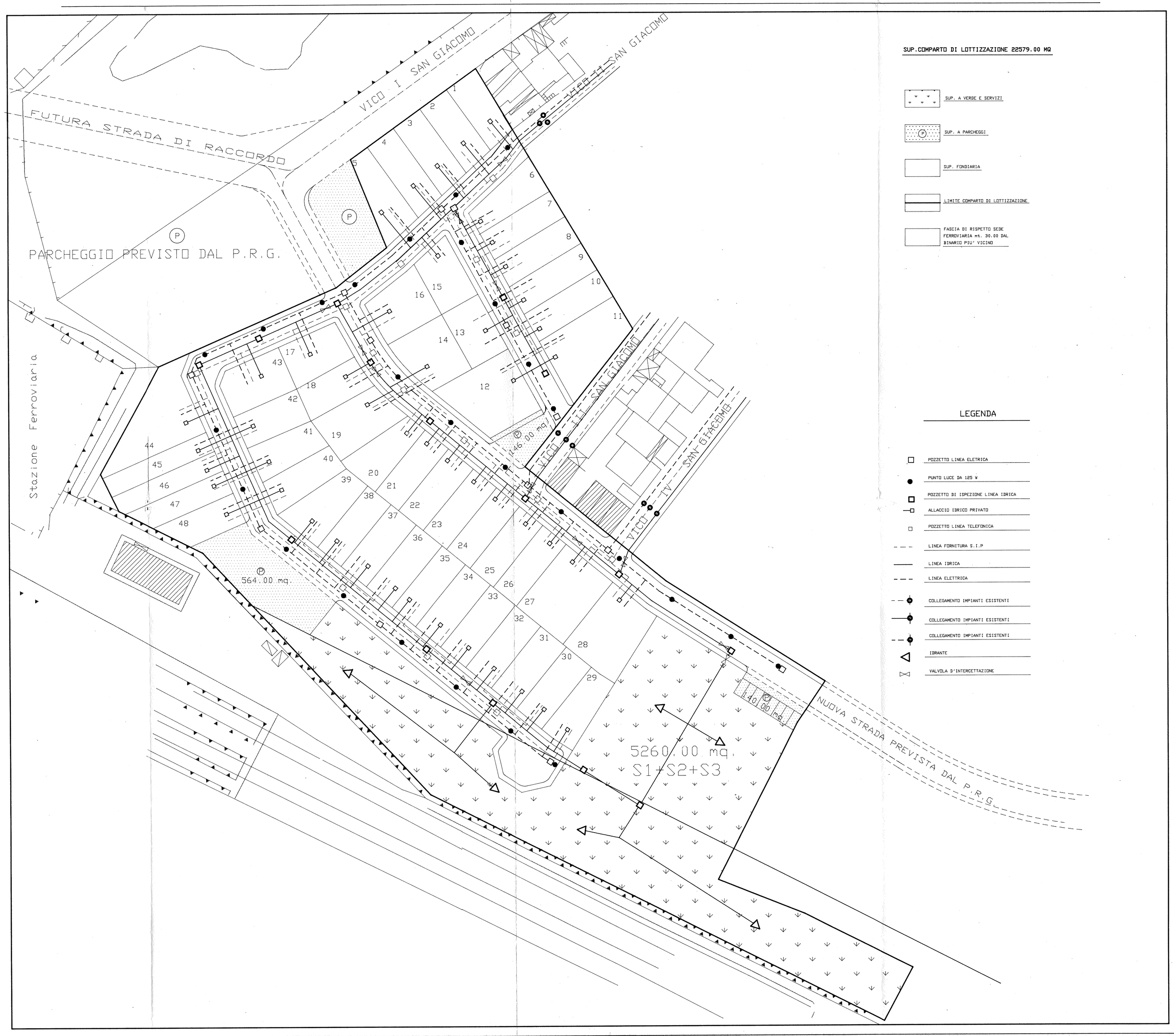

SUP.COMPARTO DI LOTTIZZAZIONE 22579.00 MQ

- SUP. A VERDE E SERVIZI
- SUP. A PARCHEGGI
- SUP. FONDIARIA
- LIMITE COMPARTO DI LOTTIZZAZIONE
- FASCIA DI RISPETTO SEDE FERROVIARIA mt. 30.00 DAL BINARIO PIU' VICINO

LEGENDA

- POZZETTO LINEA ELETRICA
- PUNTO LUCE DA 125 W
- POZZETTO DI ISPEZIONE LINEA IDRICA
- ALLACCIO IDRICO PRIVATO
- POZZETTO LINEA TELEFONICA
- LINEA FORNITURA S.I.P
- LINEA IDRICA
- LINEA ELETTRICA
- COLLEGAMENTO IMPIANTI ESISTENTI
- COLLEGAMENTO IMPIANTI ESISTENTI
- COLLEGAMENTO IMPIANTI ESISTENTI
- IDRANTE
- VALVOLA D'INTERCETTAZIONE

COMUNE DI DECIMOMANNU
PROVINCIA DI CAGLIARI

STUDIO TECNICO
DOTT. ING. GIOVANNI D'URBANO
Via Parrocchia n. 6-09033 Decimomannu
Tel. 070-962489

ORDINE INGEGNERI PROVINCIA CAGLIARI
Dott. Ing. GIOVANNI D'URBANO
N. 1141

DISEGNI AGGIORNATI AL: APRILE '96

SOSTITUISCE LA TAV. N.

TAVOLA GRAFICA N. 6

COMUNE DI DECIMOMANNU
PRATICA N. 218/95 Prot. n. 1180
VISTO, SI APPROVA in conformità al parere della Commissione Edilizia espresso nella seduta ---------
N. 119 del 2-5-96
Allegato 6/8 alla Autorizzazione Edilizia n. 46/97 del 7 APR. 1997
IL SINDACO L'ASSESSORE ALL'URBANISTICA LL.PP. E VIABILITA' (Geom. Luigi Porceddu)

COMUNE DI DECIMOMANNU
COMMISSIONE EDILIZIA MAG. 1996
SEDUTA N. 9/5 DEL 07
SI ESPRIME PARERE FAVOREVOLE
Il Segretario Il Presidente

Progetto:

PIANO DI LOTTIZZAZIONE SPIGA GUISEPPE E PIU'

Fadda Luigi Pietro
Fadda Antonio

Oggetto tav.:

SCHEMA IMPIANTI IDRICO, TELEFONICO E ELETTRICO.

Committente (i):

Fadda Luciano
Fadda Giuseppina
Fadda Maria Grazia
Porceddu Roberto
Spiga Maria
Pamela Melani
Spiga Giuseppe
Melani Antonio
Pasquale Lina
Luciano Melani
Anna Maria Meneu
Sanna Gianfranco
Melani Antonio
Melani M. Bonaria
Marcello Sabio
Sabio Cristina
Porru Claudio
Pusceddu Carlo