

ISOLA AMMINISTRATIVA

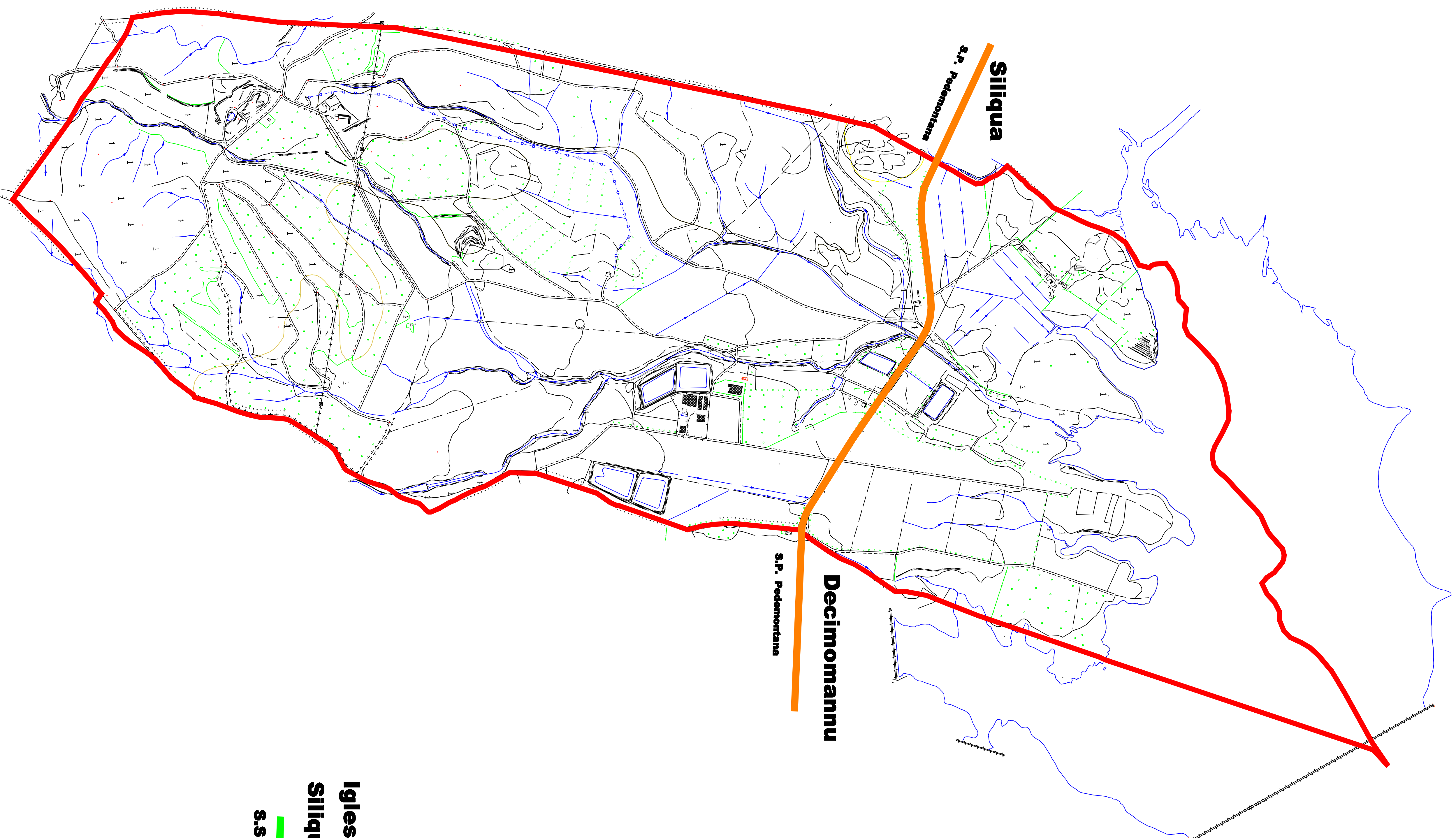

DECIMOMANNU

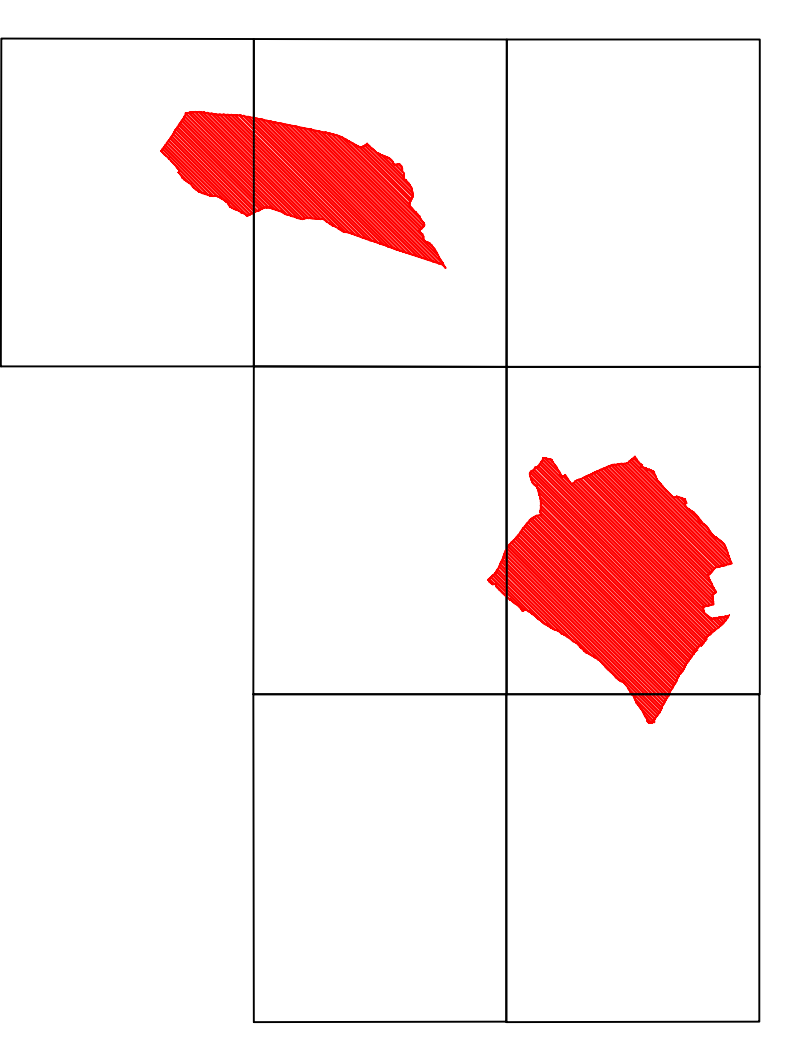
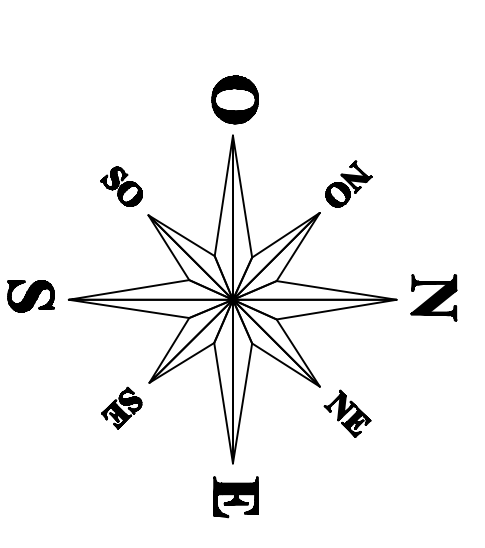
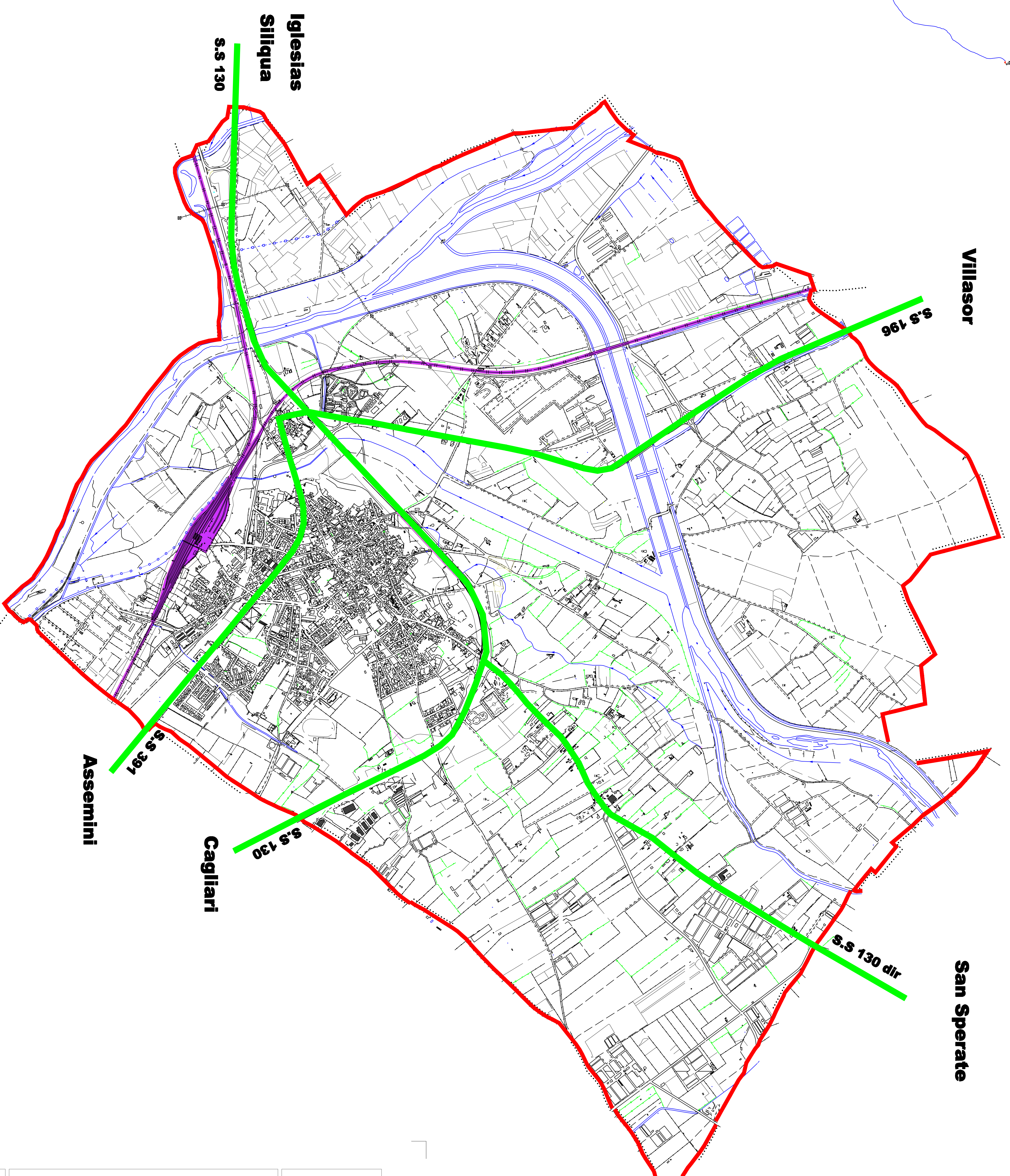

ABITANTI: 7.797 (STATI 2010)
 ALTEZZA S.L.M.: 10 M
 SUPERFICIE: 28,05 KMQ
 DISTANZA DA CAGLIARI: 20,00 KM

- STRADA STATALE
- STRADA PROVINCIALE
- FERROVIA FISSA
- CONFINI COMUNALE
- IDROGRAFIA

COMUNE DI DECIMOMANNU
 PROVINCIA DI CAGLIARI



PIANO PARTICOLAREGGIATO
 DEL CENTRO STORICO E DEL CENTRO MATRICE
 Aggiornato ad Aprile 2015

ELABORATO:
 - ASSI E POLIUREANI
 - CADASTRO UNICO SCHEMATICO

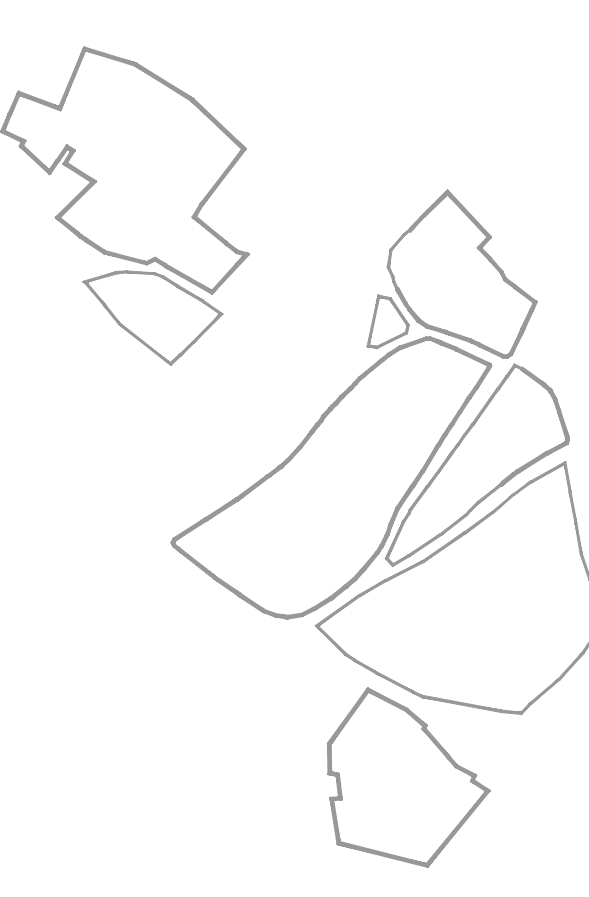

TAV. **2**
 SCALA 1:500

STUDIO C4
 ARCHITETTURA - URBANISMO - PAESAGGIO
 VIA SASSARESE, 10 - 09100 CAGLIARI (CA)
 TEL. 070/5700000 - FAX 070/5700001
 WWW.STUDIOC4.IT

progettato: Ing. Giuliano Cossiga
 Ing. Roberto Manna

Revisione/Elabora: 1 30/03/2015