



COMUNE DI DECIMOMANNU

Provincia di Cagliari

DELIBERAZIONE DELLA GIUNTA COMUNALE

Numero 149 del 12-12-19

COPIA

Oggetto: VARIAZIONE PIANO ESECUTIVO DI GESTIONE E PIANO PERFORMANCE ANNO 2019 2021.

L'anno duemiladiciannove il giorno dodici del mese di dicembre, in Decimomannu, solita sala delle adunanze, alle ore 16:30, si è riunita la Giunta Comunale nelle persone dei Signori:

MARONGIU ANNA PAOLA	SINDACO	P
CADEDDU MONICA	ASSESSORE	P
URRU MATTEO	ASSESSORE	P
MAMELI MASSIMILIANO	ASSESSORE	P
GIOI LIDIA	ASSESSORE	P
GRIECO MARIO	ASSESSORE	P

Totale presenti n. 6 Totale assenti n. 0

Assiste alla seduta il Segretario Comunale Gianluca Cossu

Assume la presidenza Anna Paola Marongiu in qualità di Sindaco.

LA GIUNTA COMUNALE

Esaminata la proposta n. 147/2019, predisposta dal Responsabile del Settore competente, avente per oggetto: "VARIAZIONE N. 1 AL PIANO ESECUTIVO DI GESTIONE E PIANO PERFORMANCE ANNO 2019 2021".

Premesso che:

- Con delibera di Consiglio Comunale n. 19 del 23.04.2019 si è approvato il bilancio di previsione finanziario 2019-2021 (art. 151 del d.lgs. n. 267/2000 e art. 10, d.lgs. n. 118/2011),
- Con Delibera del Consiglio Comunale n. 18 del 23.04.2019 si è approvato il documento Unico di Programmazione 2019-2021;
- Con la delibera di Giunta Comunale n. 77 del 31/07/2019 si è approvato il Piano Esecutivo di Gestione e Piano della Performance 2019- 2021;
- Visto:
- La delibera di Giunta Comunale n 36 del 05/06/2019 con la quale si è approvata la variazione di cassa al bilancio di previsione finanziario 2019 /2021;
- la delibera di Consiglio Comunale n.23 del 29.07.2019 relativa all'approvazione della salvaguardia degli Equilibri di Bilancio triennio 2019 - 2021 ai sensi dell'Art.193 del TUEL D. LGS. N. 267/2000;
- la delibera di Consiglio Comunale n. 24 del 29.07.2019 relativa all'approvazione della Variazione di Assestamento Generale al Bilancio di Previsione Armonizzato 2019/2021 ai sensi dell'Art.175 del TUEL D. LGS. N. 267/2000;
- la delibera di Consiglio Comunale n. 27 del 17 ottobre 2019 con quale si è approvata la ratifica della variazione urgente approvata con deliberazione di G.C. N 86 DEL 19/08/2019.
- la delibera di Consiglio Comunale n. 28 del 17 ottobre 2019 con quale si è approvata la ratifica della variazione urgente approvata con deliberazione di G.C. N 92 del 16/09/2019.
- la delibera di Consiglio Comunale n. 37 del 28 novembre 2019 con quale si è approvata la ratifica della variazione urgente approvata con deliberazione di G.C. N 128 del 14/11/2019.
- la delibera di Consiglio Comunale n. 38 del 28.11.2019 relativa all'approvazione della Variazione al Bilancio di Previsione Armonizzato 2019/2021 ai sensi dell'Art.175 del TUEL D. LGS. N. 267/2000;
- la delibera di Giunta Comunale n 135/2019 di approvazione della variazione urgente al bilancio di previsione 2019 -2021 esercizi 2019 e 2020;

Ritenuto opportuno comunicare alla Giunta Comunale che nel corso dell'anno, con le determinazioni:

- n. 1143 del 22.08.2019 del 3 settore;
- n. 1333 del 07.10.2019 del 5 settore;
- n. 1428 del 22.10.2019 del 3 settore;
- n. 1435 del 25.10.2019 del 4 settore;

si è provveduto a modificare la disponibilità sui capitoli di spesa appartenenti al medesimo macroaggregato come dettagliatamente riportato in tabella :

Determinazione	capitolo e codifica	Descrizione	importo
Determina 1143	1331/109 Codice 1.01.03.03.	Spese per il servizio di Tesoreria	(-)1.250,00

del 22/08/2019 - 3 settore	Titolo 1 missione 1 programma 3 macroaggregato 3		
	1333/163 Codice 1.01.03.03. Titolo 1 missione 1 programma 3 macroaggregato 3	Prestazione servizi specifici area finanziaria	+1.250,00
Determina 1333 del 07/10/2019 - 5 sett	4338/261/2019 Codice 1.04.03.03 Titolo 1 - missione 4 - programma 2 Macro aggregato 3	Telefono – istruzione media	- 1.000,00
	4237/240/2019 Codice 1.04.02.03 Titolo 1 – missione 4- programma 2 Macro aggregato 3	Manutenzione beni immobili – istruzione elementare	-2.500,00
	4337/240/2019 Codice 1.04.02.03 Titolo 1 – missione 4- programma 2 Macro aggregato 3	Manutenzione beni immobili – istruzione media	-2.500,00
	4338/262/2019 Codice 01.04.03.03 Titolo 01 - missione 4 - programma 2 Macro aggregato 3	Energia elettrica – istruzione media	+ 6.000,00
Determina 1428 del 22/10/2019 - 3 sett.	50050/0/2019 Codice 7.02.01.02 titolo 7 missione 99 programma 1 Macroaggregato 2	Spese per servizi per conto terzi	-25.000,00
	50040/0/2019 Codice 7.02.04.02 titolo 7 missione 99 programma 1 Macroaggregato 2	Restituzione di depositi cauzionali	+25.000,00
Determina 1435 del 25/10/2019 - 4 sett.	29157/513/2019 Codice 2.09.01.07 Titolo 2 - missione 8 - programma 1 Macro aggregato 5	Rimborso permessi a costruire erroneamente versati o no dovuti	- 4.479,45
	29185/562/2019 Codice 2.09.01.03 Titolo 2 - missione 8 - programma 1 Macro aggregato 5	Servizio Cartografia per il P.U.C.	+ 4.479,45

Richiamato l'art. 175 comma 5 bis lettera d) che attribuisce la competenza delle variazioni delle dotazioni di cassa alla Giunta comunale e pertanto con il presente atto si intende approvare le variazioni di cassa apportate con le delibere sopracitate;

Richiamati l'art. 107 del d.Lgs 18/08/2000, n. 267 e l'art. 4 del d.Lgs. 30/03/2001, n. 165, i quali, in attuazione del principio della distinzione tra indirizzo e controllo, da un lato, e attuazione e gestione dall'altro, prevedono che:

- gli organi di governo esercitano le funzioni di indirizzo politico-amministrativo, ovvero definiscono gli

obiettivi ed i programmi da attuare, adottano gli atti rientranti nello svolgimento di tali funzioni e verificano la rispondenza dei risultati dell'attività amministrativa e della gestione agli indirizzi impartiti;

- ai dirigente spettano i compiti di attuazione degli obiettivi e dei programmi definiti con gli atti di indirizzo. Ad essi è attribuita la responsabilità esclusiva dell'attività amministrativa, della gestione e dei relativi risultati in relazione agli obiettivi dell'ente;

RICHIAMATO altresì l'art. 109, comma 2, del D.Lgs. n. 267/2000, il quale prevede che, negli enti privi di dirigenza, le funzioni di cui all'art. 107, commi 2 e 3, possono essere attribuite dal sindaco ai responsabili degli uffici o dei servizi;

VISTA la delibera della Giunta Comunale n. 51/2014, così come modificata con la deliberazione n. 60/2014, e come recentemente modificata in data 28 novembre 2019 con deliberazione della Giunta Comunale n. 134 con la quale viene approvato il nuovo organigramma dell'ente e la nuova struttura organizzativa articolata in 6 settori:

POSIZIONE ORGANIZZATIVA
1 Settore – Affari Generali – Servizi Demografici – Servizi Socio Assistenziali – Servizi pubblica istruzione, Cultura e Sport – Attività Produttive.
2 Settore Risorse Umane
3 Settore – Finanziario – Tributi – Programmazione – Bilancio – Economato.
4 Settore – Edilizia Privata – Urbanistica – SUAPE
5 Settore – Lavori Pubblici – Servizi Tecnologici e Manutentivi.
6 settore – Polizia Locale

VISTO il decreto del Sindaco n. 5 del 29/11/2019, con il quale sono stati assegnati gli incarichi di posizione organizzativa;

POSIZIONE ORGANIZZATIVA	NOMINATIVO
1 Settore – Affari Generali – Servizi Demografici – Servizi Socio Assistenziali – Servizi pubblica istruzione, Cultura e Sport – Attività Produttive.	Garau Donatella
2 Settore Risorse Umane	Segretario Comunale Gianluca Cossu
3 Settore – Finanziario – Tributi – Programmazione – Bilancio – Economato.	Lutzu Giuseppe
4 Settore – Edilizia Privata – Urbanistica – SUAPE	Saba Patrizia
5 Settore – Lavori Pubblici – Servizi Tecnologici e Manutentivi.	Fontana L. Alessandro
6 settore – Polizia Locale	Loi Monica

Visto l'articolo 169 del d.Lgs. n. 267/2000, come da ultimo modificato dal decreto legislativo n. 126/2014, il

quale prevede che:

Art. 169. Piano esecutivo di gestione.

1. La giunta delibera il piano esecutivo di gestione (PEG) entro venti giorni dall'approvazione del bilancio di previsione, in termini di competenza. Con riferimento al primo esercizio il PEG è redatto anche in termini di cassa. Il PEG è riferito ai medesimi esercizi considerati nel bilancio, individua gli obiettivi della gestione ed affida gli stessi, unitamente alle dotazioni necessarie, ai responsabili dei servizi.

2. Nel PEG le entrate sono articolate in **titoli, tipologie, categorie, capitoli, ed eventualmente in articoli**, secondo il rispettivo oggetto. Le spese sono articolate in **missioni, programmi, titoli, macroaggregati, capitoli ed eventualmente in articoli**. I capitoli costituiscono le unità elementari ai fini della gestione e della rendicontazione, e sono raccordati al quarto livello del piano dei conti finanziario di cui all'articolo 157.

3. L'applicazione dei commi 1 e 2 del presente articolo è facoltativa per gli enti locali con popolazione inferiore a 5.000 abitanti, fermo restando l'obbligo di rilevare unitariamente i fatti gestionali secondo la struttura del piano dei conti di cui all'articolo 157, comma 1-bis.

3-bis. Il PEG è deliberato in coerenza con il bilancio di previsione e con il documento unico di programmazione. Al PEG è allegato il prospetto concernente la ripartizione delle tipologie in categorie e dei programmi in macroaggregati, secondo lo schema di cui all'allegato n. 8 al decreto legislativo 23 giugno 2011, n. 118, e successive modificazioni. Il piano dettagliato degli obiettivi di cui all'articolo 108, comma 1, del presente testo unico e il piano della performance di cui all'articolo 10 del decreto legislativo 27 ottobre 2009, n. 150, sono unificati organicamente nel PEG .

Visto altresì l'articolo 10, comma 1, del d.Lgs. n. 150/2009, il quale prevede:

Art. 10. Piano della performance e Relazione sulla performance

1. Al fine di assicurare la qualità, comprensibilità ed attendibilità dei documenti di rappresentazione della performance, le amministrazioni pubbliche, secondo quanto stabilito dall'articolo 15, comma 2, lettera d), redigono annualmente:

a) entro il 31 gennaio, un documento programmatico triennale, denominato Piano della performance da adottare in coerenza con i contenuti e il ciclo della programmazione finanziaria e di bilancio, che individua gli indirizzi e gli obiettivi strategici ed operativi e definisce, con riferimento agli obiettivi finali ed intermedi ed alle risorse, gli indicatori per la misurazione e la valutazione della performance dell'amministrazione, nonché gli obiettivi assegnati al personale dirigenziale ed i relativi indicatori;

b) un documento, da adottare entro il 30 giugno, denominato: «Relazione sulla performance» che evidenzia, a consuntivo, con riferimento all'anno precedente, i risultati organizzativi e individuali raggiunti rispetto ai singoli obiettivi programmati ed alle risorse, con rilevazione degli eventuali scostamenti, e il bilancio di genere realizzato.

Ricordato che questo ente, avendo una popolazione superiore a 5.000 abitanti, è tenuto all'approvazione del Piano Esecutivo di Gestione – P.E.G.;

Visto il decreto legislativo 23 giugno 2011 n. 118, emanato in attuazione degli art. 1 e 2 della legge 5 maggio 2009 n. 42 e recante “*Disposizioni in materia di armonizzazione dei sistemi contabili e degli schemi di bilancio delle regioni, degli enti locali e dei loro organismi*” e successive modificazioni ed integrazioni;

Ricordato che nel 2016, a seguito del pieno avvio della riforma dell'ordinamento contabile contenuta nel d.Lgs. n. 118/2011, assume funzione autorizzatoria il bilancio approvato ai sensi del d.Lgs. n. 118/2011, la cui struttura, ai sensi degli articoli 14 e 15 del d.lgs. n. 118/2011, ha la seguente classificazione:

LIVELLO DI AUTORIZZAZIONE	ENTRATA	SPESA
BILANCIO DECISIONALE (UNITA' DI VOTO IN CONSIGLIO COMUNALE)	TITOLO	PROGRAMMA
	TIPOLOGIA	MISSIONE
		TITOLO
BILANCIO GESTIONALE – PEG (GIUNTA COMUNALE)	CATEGORIA	MACROAGGREGATO
	CAPITOLO	CAPITOLO
	ARTICOLO	ARTICOLO

Richiamato altresì il principio contabile della programmazione all. 4/1 al d.Lgs. n. 118/2011, punto 10, il quale definisce le finalità, la struttura, i contenuti e i tempi di approvazione del Piano esecutivo di gestione, secondo il quale il PEG deve assicurare il collegamento con:

- *“la struttura organizzativa dell'ente, tramite l'individuazione dei responsabili della realizzazione degli obiettivi di gestione;*
- *gli obiettivi di gestione, attraverso la definizione degli stessi e degli indicatori per il monitoraggio del loro raggiungimento;*
- *le entrate e le uscite del bilancio attraverso l'articolazione delle stesse al quarto livello del piano finanziario;*
- *le dotazioni di risorse umane e strumentali, mediante l'assegnazione del personale e delle risorse strumentali”;*

Dato atto che, a seguito del processo di definizione degli obiettivi da assegnare alle posizioni organizzative, è stato predisposto il Piano esecutivo di gestione per il periodo 2019-2021 nel quale sono riuniti organicamente anche il Piano della *performance* ed il Piano dettagliato degli obiettivi;

Atteso quindi che con la presente deliberazione occorre modificare le risorse finanziarie assegnate ai responsabili di settore, derivanti dalle seguenti principali motivazioni:

-approvazione con deliberazione di Giunta Comunale n 134 del 28/11/2019 della nuova riorganizzazione dell'Ente ;

-variazioni apportate al bilancio di previsione sopracitate;

- rimodulazione degli obiettivi di performance individuale come da proposta validata dal nucleo di valutazione con verbale n 6 nella seduta del 06.11.2019;

Visto l'Art. 175 c. 5 bis del D. LGS.267/2000 il quale stabilisce che l'organo esecutivo con provvedimento amministrativo approva le variazioni del piano esecutivo di gestione;

Richiamato l'art. 239 comma 1 lettera b) 2) del D.lgs.267/2000 il quale prevede che le variazioni al bilancio di competenza della Giunta non sono soggette al parere del revisore dei conti;

DATO ATTO che sono stati resi, preventivamente, i seguenti pareri:

- PARERE DI REGOLARITA' TECNICA AMMINISTRATIVA (ai sensi dell'art. 2 del regolamento comunale sui controlli e artt. 49 e 147 bis del TUEL, come modificati dal d.l. n. 174/2012, convertito in l. n. 213/2012):

Il Responsabile del 3° Settore – servizio Finanziario, Lutz Giuseppe, giusto Decreto Sindacale n. 5/2019, esprime parere favorevole sulla proposta n. 147/2019 attestandone la correttezza, la regolarità e la legittimità perché conforme alla normativa di settore e alle norme generali di buona amministrazione. Assicura, inoltre, la convenienza e l'idoneità dell'atto a perseguire gli obiettivi generali dell'Ente e quelli specifici di competenza assegnati.

- PARERE DI REGOLARITA' TECNICO CONTABILE (ai sensi dell'art. 3 del regolamento comunale sui controlli e artt. 49 e 147 bis del TUEL, come modificati dal d.l. n. 174/2012, convertito in l. n. 213/2012):

Il Responsabile del 3° Settore – servizio Finanziario, Lutz Giuseppe, giusto Decreto Sindacale n. 5/2019, esprime parere favorevole sulla proposta n. 147/2019 attestandone la regolarità e il rispetto dell'ordinamento contabile, delle norme di finanza pubblica, del regolamento di contabilità, la corretta imputazione, la disponibilità delle risorse, il presupposto giuridico, la conformità alle norme fiscali, l'assenza di riflessi diretti e/o indiretti pregiudizievoli finanziari, patrimoniali e di equilibrio di bilancio.

Visto il d.Lgs. n. 267/2000;

Visto il d.Lgs. n. 118/2011;

Visto il d.Lgs. n. 165/2001;

Visto il d.Lgs. n. 150/2009;

Visto lo Statuto Comunale;

Visto il vigente Regolamento comunale di contabilità;

Visto il vigente Regolamento sull'ordinamento generale degli uffici e dei servizi;

Visti gli artt. 48 e 134 del T.U.E.L;

all'unanimità

DELIBERA

1) di apportare, al piano esecutivo di gestione e piano delle performance 2019-2021 redatto ai sensi dell'art. 169 del d.Lgs. n. 267/2000, ai sensi dell'articolo 175 c. 5 bis del D. Lgs 267/2000 le variazioni relative alle risorse finanziarie assegnate ai responsabili di settore, derivanti dall'approvazione, con deliberazione di Giunta comunale n 134 del 28.11.2019, della nuova riorganizzazione dell'Ente, dalle variazioni apportate al bilancio di previsione 2019 – 2021 citate in premessa così come da allegati alla presente deliberazione e nonché rimodulare gli obiettivi di performance individuale come da proposta validata dal nucleo di valutazione con verbale n 6 nella seduta del 06.11.2019;

2) di recepire e approvare la variazione di cassa deliberata con le variazioni al bilancio approvate con le deliberazioni di Consiglio Comunale sopra richiamate;

3) di dare atto che:

- il Piano Esecutivo di Gestione così come variato è coerente con il DUP e con le previsioni finanziarie del bilancio di previsione 2019-2021 e, per il primo anno, contiene anche le previsioni di cassa;
- le risorse assegnate ai responsabili di servizio, così come modificate con il presente atto, sono adeguate agli obiettivi prefissati;
- l'acquisizione delle entrate e l'assunzione di impegni di spesa è di competenza dei responsabili di servizio, che vi provvederanno mediante l'adozione di apposite determinazioni nell'ambito degli stanziamenti previsti e in attuazione delle linee generali di indirizzo contenute negli atti di programmazione generale e nel presente Piano Esecutivo di Gestione;

4) di sottoporre i responsabili di servizio a valutazione dell'efficacia, efficienza ed economicità dell'azione condotta in relazione ai risultati conseguiti sulla base degli obiettivi assegnati;

5) di trasmettere il presente provvedimento:

- ai Responsabili di Settore;
- all'Organismo indipendente di valutazione/Nucleo di valutazione;

6) di dare atto che il presente provvedimento sarà pubblicato contestualmente sul sito web "amministrazione trasparente" nella sezione corrispondente ai sensi dell'allegato del d.lgs. n. 33/2013.

7) di dichiarare la deliberazione immediatamente eseguibile ai sensi dell'art. 134, comma 4, del D. Lgs. 267/2000.

.....

Letto, approvato e sottoscritto.

IL SINDACO
F.to Anna Paola Marongiu

IL SEGRETARIO COMUNALE
F.to Gianluca Cossu

PARERI FAVOREVOLI ESPRESSI AI SENSI DEL D.LGS. N. 267/2000

REGOLARITA' TECNICA

Il Responsabile Del Settore Finanziario
F.To Lutz Giuseppe

REGOLARITA' CONTABILE

Il Responsabile Settore Finanziario
F.To Lutz Giuseppe

CERTIFICATO DI PUBBLICAZIONE

Si dichiara che la presente Deliberazione verrà affissa all'Albo Pretorio del Comune per quindici giorni consecutivi dal giorno 19/12/2019 al 03/01/2020 ai sensi e per gli effetti di cui all'art. 30 – comma 1, della L.R. n. 38/1994 e ss.mm.ii..

IL SEGRETARIO COMUNALE
F.to Gianluca Cossu

Copia ad uso amministrativo per la pubblicazione all'Albo Pretorio on-line

DICHIARAZIONE DI ESECUTIVITA'

- a seguito di pubblicazione all'Albo Pretorio di questo Comune dal **19/12/2019** al **03/01/2020** (ai sensi dell'art. 134, comma 3, D. Lgs.vo n° 267/2000).
- a seguito di dichiarazione di immediata eseguibilità (ai sensi dell'art. 134, comma 4, D. Lgs.vo n° 267/2000).

IL SEGRETARIO COMUNALE
F.To Gianluca Cossu

COMUNE DI DECIMOMANNU

PROVINCIA DI CAGLIARI

Stampa PEG Entrata per l'anno 2019 - per Codici Bilancio

Cap. Art. Anno	Descrizione	CGU	C.Stat.	Prev. Ini.	Accertamenti	Residui
Codice Bilancio		C.Eco.	C.Res.	Variazioni	Disp.Acc.	Accertamenti
Pdc Fin.		C.Tip.	C.Proc.	Prev. Def.	Reversali	Reversali
Cofog		C.Tes.	C.Prog.	Prev. Def. Cassa	Da Riscuotere	Da Riscuotere
Titolo: 0		fondo				
Tipologia: 0						
Categoria: 0						
0 - 0 - 2019	FONDI INIZIALE DI CASSA			0,00	0,00	0,00
0.0000.00				0,00	0,00	0,00
E.0.00.00.00.000				0,00	0,00	0,00
00.0.0				3.174.759,00	0,00	0,00
1 - 0 - 2019	AVANZO DI AMMINISTRAZIONE			0,00	0,00	0,00
0.0000.00				398.886,14	398.886,14	0,00
E.0.00.00.00.000				398.886,14	0,00	0,00
00.0.0				0,00	0,00	0,00
1 - 1 - 2019	AVANZO AMMINISTRAZIONE VINCOLATO SPESE CORRENTI			0,00	0,00	0,00
0.0000.00				42.282,91	42.282,91	0,00
E.0.00.00.00.000				42.282,91	0,00	0,00
00.0.0				0,00	0,00	0,00
1 - 2 - 2019	AVANZO DI AMMINISTRAZIONE VINCOLATO SPESE DI INVESTIMENTO			0,00	0,00	0,00
0.0000.00				89.113,86	89.113,86	0,00
E.0.00.00.00.000				89.113,86	0,00	0,00
00.0.0				0,00	0,00	0,00
1 - 5000 - 2019	FONDO PLURIENNALE VINCOLATO PER SPESE CORRENTI			0,00	0,00	0,00
0.0000.00				673.191,76	673.191,76	0,00
E.0.00.00.00.000				673.191,76	0,00	0,00
00.0.0				0,00	0,00	0,00
2 - 5000 - 2019	FONDO PLURIENNALE VINCOLATO PER SPESE IN CONTO CAPITALE			0,00	0,00	0,00
0.0000.00				4.746.431,72	4.746.431,72	0,00
E.0.00.00.00.000				4.746.431,72	0,00	0,00
00.0.0				0,00	0,00	0,00
Totale Categoria 0				0,00	0,00	0,00
				5.949.906,39	5.949.906,39	0,00
				5.949.906,39	0,00	0,00
				3.174.759,00	0,00	0,00

Cap. Art. Anno	Descrizione	CGU	C.Stat.	Prev. Ini.	Accertamenti	Residui
Codice Bilancio		C.Eco.	C.Res.	Variazioni	Disp.Acc.	Accertamenti
Pdc Fin.		C.Tip.	C.Proc.	Prev. Def.	Reversali	Reversali
Cofog		C.Tes.	C.Prog.	Prev. Def. Cassa	Da Riscuotere	Da Riscuotere
Totale Tipologia 0				0,00	0,00	0,00
				5.949.906,39	5.949.906,39	0,00
				5.949.906,39	0,00	0,00
				3.174.759,00	0,00	0,00
Totale Titolo 0		fondo		0,00	0,00	0,00
				5.949.906,39	5.949.906,39	0,00
				5.949.906,39	0,00	0,00
				3.174.759,00	0,00	0,00
Titolo: 1	ENTRATE CORRENTI DI NATURA TRIBUTARIA, CONTRIBUTIVA E PEREQUATIVA					
Tipologia: 101	Imposte tasse e proventi assimilati					
Categoria: 6	Imposta municipale propria					
1004 - 0 - 2018				0,00	0,00	34.916,20
1.0101.06				0,00	0,00	34.916,20
E.1.01.01.06.001	IMPOSTA MUNICIPALE PROPRIA			0,00	0,00	34.916,20
00.0.0				0,00	0,00	0,00
1004 - 0 - 2019				630.000,00	600.000,00	34.916,20
1.0101.06				0,00	30.000,00	34.916,20
E.1.01.01.06.001	IMPOSTA MUNICIPALE PROPRIA			630.000,00	306.569,51	34.916,20
00.0.0				664.916,20	293.430,49	0,00
Totale Categoria 6		Imposta municipale propria		630.000,00	600.000,00	34.916,20
				0,00	30.000,00	34.916,20
				630.000,00	306.569,51	34.916,20
				664.916,20	293.430,49	0,00
Categoria: 8	Imposta comunale sugli immobili (ICI)					
1002 - 1 - 2013				0,00	0,00	10.461,11
1.0101.08				0,00	0,00	10.461,11
E.1.01.01.08.002	IMPOSTA COMUNALE SUGLI IMMOBILI - ANNI PREGRESSI - PROGETTO ICI IN			0,00	0,00	0,00
00.0.0				0,00	0,00	10.461,11
1002 - 1 - 2015				0,00	0,00	29.581,32
1.0101.08				0,00	0,00	29.581,32
E.1.01.01.08.002	IMPOSTA COMUNALE SUGLI IMMOBILI - ANNI PREGRESSI - PROGETTO ICI IN			0,00	0,00	0,00
00.0.0				0,00	0,00	29.581,32
1002 - 1 - 2016				0,00	0,00	145.455,99
1.0101.08				0,00	0,00	145.455,99
E.1.01.01.08.002	IMPOSTA COMUNALE SUGLI IMMOBILI - ANNI PREGRESSI - PROGETTO ICI IN			0,00	0,00	0,00
00.0.0				0,00	0,00	145.455,99
1002 - 1 - 2017				0,00	0,00	196.039,36
1.0101.08				0,00	0,00	196.039,36
E.1.01.01.08.002	IMPOSTA COMUNALE SUGLI IMMOBILI - ANNI PREGRESSI - PROGETTO ICI IN			0,00	0,00	0,00
00.0.0				0,00	0,00	196.039,36

Cap. Art. Anno	Descrizione	CGU	C.Stat.	Prev. Ini.	Accertamenti	Residui
Codice Bilancio		C.Eco.	C.Res.	Variazioni	Disp.Acc.	Accertamenti
Pdc Fin.		C.Tip.	C.Proc.	Prev. Def.	Reversali	Reversali
Cofog		C.Tes.	C.Prog.	Prev. Def. Cassa	Da Riscuotere	Da Riscuotere
1002 - 1 - 2018	IMPOSTA COMUNALE SUGLI IMMOBILI - ANNI PREGRESSI - PROGETTO ICI/IMU IN			0,00	0,00	400.000,00
1.0101.08				0,00	0,00	400.000,00
E.1.01.01.08.002				0,00	0,00	113.688,95
00.0.0				0,00	0,00	286.311,05
1002 - 1 - 2019	IMPOSTA COMUNALE SUGLI IMMOBILI - ANNI PREGRESSI - PROGETTO ICI/IMU IN			490.000,00	540.000,00	781.537,78
1.0101.08				50.000,00	0,00	781.537,78
E.1.01.01.08.002				540.000,00	0,00	113.688,95
00.0.0				1.321.537,78	540.000,00	667.848,83
1003 - 0 - 2014	PROVENTI ICI DI ANNI PREGRESSI DA ISCRIZIONE A RUOLO			0,00	0,00	5.303,18
1.0101.08				0,00	0,00	5.303,18
E.1.01.01.08.002				0,00	0,00	2.086,34
00.0.0				0,00	0,00	3.216,84
1003 - 0 - 2017	PROVENTI ICI DI ANNI PREGRESSI DA ISCRIZIONE A RUOLO - ICI IN			0,00	0,00	24.245,86
1.0101.08				0,00	0,00	24.245,86
E.1.01.01.08.002				0,00	0,00	3.258,57
00.0.0				0,00	0,00	20.987,29
1003 - 0 - 2019	PROVENTI ICI DI ANNI PREGRESSI DA ISCRIZIONE A RUOLO - ICI IN			20.000,00	0,00	29.549,04
1.0101.08				0,00	20.000,00	29.549,04
E.1.01.01.08.002				20.000,00	0,00	5.344,91
00.0.0				49.549,04	0,00	24.204,13
Totale Categoria 8	Imposta comunale sugli immobili (ICI)			510.000,00	540.000,00	811.086,82
				50.000,00	20.000,00	811.086,82
				560.000,00	0,00	119.033,86
				1.371.086,82	540.000,00	692.052,96
Categoria: 16	Addizionale comunale IRPEF					
1008 - 0 - 2018	ADDIZIONALE COMUNALE SULL'IRPEF			0,00	0,00	12.259,50
1.0101.16				0,00	0,00	12.259,50
E.1.01.01.16.001				0,00	0,00	12.259,44
00.0.0				0,00	0,00	0,06
1008 - 0 - 2019	ADDIZIONALE COMUNALE SULL'IRPEF			200.000,00	170.000,00	12.259,50
1.0101.16				0,00	30.000,00	12.259,50
E.1.01.01.16.001				200.000,00	169.235,31	12.259,44
00.0.0				212.259,50	764,69	0,06
Totale Categoria 16	Addizionale comunale IRPEF			200.000,00	170.000,00	12.259,50
				0,00	30.000,00	12.259,50
				200.000,00	169.235,31	12.259,44
				212.259,50	764,69	0,06
Categoria: 51	Tassa smaltimento rifiuti solidi urbani					

Cap. Art. Anno	Descrizione	CGU	C.Stat.	Prev. Ini.	Accertamenti	Residui
Codice Bilancio		C.Eco.	C.Res.	Variazioni	Disp.Acc.	Accertamenti
Pdc Fin.		C.Tip.	C.Proc.	Prev. Def.	Reversali	Reversali
Cofog		C.Tes.	C.Prog.	Prev. Def. Cassa	Da Riscuotere	Da Riscuotere
1025 - 1 - 2012				0,00	0,00	23.453,61
1.0101.51	TASSA PER LA RACCOLTA E IL TRASPORTO DEI RIFIUTI SOLIDI URBANI RUOLO PRINCIPALE			0,00	0,00	23.453,61
E.1.01.01.51.001				0,00	0,00	23.453,61
00.0.0				0,00	0,00	0,00
1025 - 1 - 2013				0,00	0,00	203.351,11
1.0101.51	TASSA PER LA RACCOLTA E IL TRASPORTO DEI RIFIUTI SOLIDI URBANI RUOLO PRINCIPALE			0,00	0,00	203.351,11
E.1.01.01.51.001				0,00	0,00	16.203,82
00.0.0				0,00	0,00	187.147,29
1025 - 1 - 2014				0,00	0,00	226.639,50
1.0101.51	TASSA PER LA RACCOLTA E IL TRASPORTO DEI RIFIUTI SOLIDI URBANI RUOLO PRINCIPALE			0,00	0,00	226.639,50
E.1.01.01.51.001				0,00	0,00	0,00
00.0.0				0,00	0,00	226.639,50
1025 - 1 - 2015				0,00	0,00	203.704,48
1.0101.51	TASSA PER LA RACCOLTA E IL TRASPORTO DEI RIFIUTI SOLIDI URBANI RUOLO PRINCIPALE			0,00	0,00	203.704,48
E.1.01.01.51.001				0,00	0,00	0,00
00.0.0				0,00	0,00	203.704,48
1025 - 1 - 2016				0,00	0,00	127.875,20
1.0101.51	TASSA PER LA RACCOLTA E IL TRASPORTO DEI RIFIUTI SOLIDI URBANI TARI			0,00	0,00	127.875,20
E.1.01.01.51.001				0,00	0,00	0,00
00.0.0				0,00	0,00	127.875,20
1025 - 1 - 2017				0,00	0,00	162.560,96
1.0101.51	TASSA PER LA RACCOLTA E IL TRASPORTO DEI RIFIUTI SOLIDI URBANI TARI			0,00	0,00	162.560,96
E.1.01.01.51.001				0,00	0,00	5.370,37
00.0.0				0,00	0,00	157.190,59
1025 - 1 - 2018				0,00	0,00	956.132,40
1.0101.51	TASSA PER LA RACCOLTA E IL TRASPORTO DEI RIFIUTI SOLIDI URBANI TARI			0,00	0,00	956.132,40
E.1.01.01.51.001				0,00	0,00	668.195,80
00.0.0				0,00	0,00	287.936,60
1025 - 1 - 2019				1.017.062,61	960.000,00	1.903.717,26
1.0101.51	TASSA PER LA RACCOLTA E IL TRASPORTO DEI RIFIUTI SOLIDI URBANI TARI			0,00	57.062,61	1.903.717,26
E.1.01.01.51.001				1.017.062,61	270.705,25	713.223,60
00.0.0				2.920.779,87	689.294,75	1.190.493,66
1025 - 2 - 2013				0,00	0,00	7.959,11
1.0101.51	TASSA PER LA RACCOLTA E IL TRASPORTO DEI RIFIUTI SOLIDI URBANI ANNI PREGRESSI			0,00	0,00	7.959,11
E.1.01.01.51.001				0,00	0,00	7.959,11
00.0.0				0,00	0,00	0,00
1025 - 2 - 2019				0,00	33.070,48	7.959,11
1.0101.51	TASSA PER LA RACCOLTA E IL TRASPORTO DEI RIFIUTI SOLIDI URBANI ANNI PREGRESSI			33.070,48	0,00	7.959,11
E.1.01.01.51.001				33.070,48	16.237,04	7.959,11
00.0.0				41.029,59	16.833,44	0,00

Cap. Art. Anno	Descrizione	CGU	C.Stat.	Prev. Ini.	Accertamenti	Residui
Codice Bilancio		C.Eco.	C.Res.	Variazioni	Disp.Acc.	Accertamenti
Pdc Fin.		C.Tip.	C.Proc.	Prev. Def.	Reversali	Reversali
Cofog		C.Tes.	C.Prog.	Prev. Def. Cassa	Da Riscuotere	Da Riscuotere
1025 - 4 - 2013	PROVENTI DA RIFIUTI ANNI PREGRESSI DA RUOLO - PROGETTO TARSU IN			0,00	0,00	19.083,36
1.0101.51				0,00	0,00	19.083,36
E.1.01.01.51.002				0,00	0,00	1.685,21
00.0.0				0,00	0,00	17.398,15
1025 - 4 - 2014	PROVENTI DA RIFIUTI ANNI PREGRESSI DA RUOLO - PROGETTO TARSU IN			0,00	0,00	33.000,00
1.0101.51				0,00	0,00	33.000,00
E.1.01.01.51.002				0,00	0,00	0,00
00.0.0				0,00	0,00	33.000,00
1025 - 4 - 2015	PROVENTI DA RIFIUTI ANNI PREGRESSI DA RUOLO - PROGETTO TARSU IN			0,00	0,00	11.698,82
1.0101.51				0,00	0,00	11.698,82
E.1.01.01.51.002				0,00	0,00	0,00
00.0.0				0,00	0,00	11.698,82
1025 - 4 - 2016	PROVENTI DA RIFIUTI ANNI PREGRESSI DA RUOLO - PROGETTO TARSU IN			0,00	0,00	15.006,65
1.0101.51				0,00	0,00	15.006,65
E.1.01.01.51.002				0,00	0,00	0,00
00.0.0				0,00	0,00	15.006,65
1025 - 4 - 2019	PROVENTI DA RIFIUTI ANNI PREGRESSI DA RUOLO - PROGETTO TARSU IN			5.246,05	0,00	78.788,83
1.0101.51				0,00	5.246,05	78.788,83
E.1.01.01.51.002				5.246,05	0,00	1.685,21
00.0.0				84.034,88	0,00	77.103,62
Totale Categoria 51	Tassa smaltimento rifiuti solidi urbani			1.022.308,66	993.070,48	1.990.465,20
				33.070,48	62.308,66	1.990.465,20
				1.055.379,14	286.942,29	722.867,92
				3.045.844,34	706.128,19	1.267.597,28
Categoria: 53	Imposta comunale sulla pubblicità e diritto sulle pubbliche affissioni					
1006 - 0 - 2018	IMPOSTA COMUNALE SULLA PUBBLICITA'			0,00	0,00	1.421,42
1.0101.53				0,00	0,00	1.421,42
E.1.01.01.53.001				0,00	0,00	54,96
00.0.0				0,00	0,00	1.366,46
1006 - 0 - 2019	IMPOSTA COMUNALE SULLA PUBBLICITA'			10.000,00	4.000,00	1.421,42
1.0101.53				0,00	6.000,00	1.421,42
E.1.01.01.53.001				10.000,00	3.990,99	54,96
00.0.0				11.421,42	9,01	1.366,46
1060 - 0 - 2018	DIRITTI SULLE PUBBLICHE AFFISSIONI			0,00	0,00	201,48
1.0101.53				0,00	0,00	201,48
E.1.01.01.53.001				0,00	0,00	20,40
00.0.0				0,00	0,00	181,08
1060 - 0 - 2019	DIRITTI SULLE PUBBLICHE AFFISSIONI			1.000,00	300,00	201,48
1.0101.53				0,00	700,00	201,48
E.1.01.01.53.001				1.000,00	231,60	20,40
00.0.0				1.201,48	68,40	181,08

Cap. Art. Anno	Descrizione	CGU	C.Stat.	Prev. Ini.	Accertamenti	Residui
Codice Bilancio		C.Eco.	C.Res.	Variazioni	Disp.Acc.	Accertamenti
Pdc Fin.		C.Tip.	C.Proc.	Prev. Def.	Reversali	Reversali
Cofog		C.Tes.	C.Prog.	Prev. Def. Cassa	Da Riscuotere	Da Riscuotere
Totale Categoria 53	Imposta comunale sulla pubblicità e diritto sulle pubbliche affissioni			11.000,00	4.300,00	1.622,90
				0,00	6.700,00	1.622,90
				11.000,00	4.222,59	75,36
				12.622,90	77,41	1.547,54
Categoria: 76	Tassa sui servizi comunali (TASI)					
1045 - 1 - 2018	TASSA SERVIZI INDIVISIBILI - TASI			0,00	0,00	6.993,21
1.0101.76				0,00	0,00	6.993,21
E.1.01.01.76.001				0,00	0,00	6.993,21
00.0.0				0,00	0,00	0,00
1045 - 1 - 2019	TASSA SERVIZI INDIVISIBILI - TASI			170.000,00	85.000,00	6.993,21
1.0101.76				0,00	85.000,00	6.993,21
E.1.01.01.76.001				170.000,00	82.824,15	6.993,21
00.0.0				176.993,21	2.175,85	0,00
Totale Categoria 76	Tassa sui servizi comunali (TASI)			170.000,00	85.000,00	6.993,21
				0,00	85.000,00	6.993,21
				170.000,00	82.824,15	6.993,21
				176.993,21	2.175,85	0,00
Categoria: 99	Altre imposte, tasse e proventi n.a.c.					
1040 - 0 - 2019	TASSA PER L'AMMISSIONE A CONCORSI			0,00	0,00	0,00
1.0101.99				4.000,00	4.000,00	0,00
E.1.01.01.99.001				4.000,00	0,00	0,00
00.0.0				4.000,00	0,00	0,00
Totale Categoria 99	Altre imposte, tasse e proventi n.a.c.			0,00	0,00	0,00
				4.000,00	4.000,00	0,00
				4.000,00	0,00	0,00
				4.000,00	0,00	0,00
Totale Tipologia 101	Imposte tasse e proventi assimilati			2.543.308,66	2.392.370,48	2.857.343,83
				87.070,48	238.008,66	2.857.343,83
				2.630.379,14	849.793,85	896.145,99
				5.487.722,97	1.542.576,63	1.961.197,84
Tipologia: 104	Compartecipazioni di tributi					
Categoria: 8	Tributo provinciale deposito in discarica dei rifiuti solidi					
1026 - 1 - 2013	ADDIZIONALE PROVINCIALE SULLA TARSU 2013			0,00	0,00	8.251,48
1.0104.08				0,00	0,00	8.251,48
E.1.01.04.08.001				0,00	0,00	976,99
00.0.0				0,00	0,00	7.274,49
1026 - 1 - 2014	ADDIZIONALE PROVINCIALE SULLA TASSA RIFIUTI			0,00	0,00	42.511,82
1.0104.08				0,00	0,00	42.511,82
E.1.01.04.08.001				0,00	0,00	0,00
00.0.0				0,00	0,00	42.511,82

Cap. Art. Anno	Descrizione	CGU	C.Stat.	Prev. Ini.	Accertamenti	Residui
Codice Bilancio		C.Eco.	C.Res.	Variazioni	Disp.Acc.	Accertamenti
Pdc Fin.		C.Tip.	C.Proc.	Prev. Def.	Reversali	Reversali
Cofog		C.Tes.	C.Prog.	Prev. Def. Cassa	Da Riscuotere	Da Riscuotere
1026 - 1 - 2015	ADDIZIONALE PROVINCIALE SULLA TASSA RIFIUTI U 9536/80			0,00	0,00	9.789,60
1.0104.08				0,00	0,00	9.789,60
E.1.01.04.08.001				0,00	0,00	0,00
00.0.0				0,00	0,00	9.789,60
1026 - 1 - 2016	ADDIZIONALE PROVINCIALE SULLA TASSA RIFIUTI U 9536/80			0,00	0,00	50.516,65
1.0104.08				0,00	0,00	50.516,65
E.1.01.04.08.001				0,00	0,00	0,00
00.0.0				0,00	0,00	50.516,65
1026 - 1 - 2017	ADDIZIONALE PROVINCIALE SULLA TASSA RIFIUTI U 9536/80			0,00	0,00	11.195,02
1.0104.08				0,00	0,00	11.195,02
E.1.01.04.08.001				0,00	0,00	223,82
00.0.0				0,00	0,00	10.971,20
1026 - 1 - 2018	ADDIZIONALE PROVINCIALE SULLA TASSA RIFIUTI U 9536/80			0,00	0,00	48.267,85
1.0104.08				0,00	0,00	48.267,85
E.1.01.04.08.001				0,00	0,00	33.409,68
00.0.0				0,00	0,00	14.858,17
1026 - 1 - 2019	ADDIZIONALE PROVINCIALE SULLA TASSA RIFIUTI U 9536/80			50.853,13	47.367,52	170.532,42
1.0104.08				1.653,52	5.139,13	170.532,42
E.1.01.04.08.001				52.506,65	14.047,04	34.610,49
00.0.0				223.039,07	33.320,48	135.921,93
1026 - 2 - 2013	ADDIZIONALE PROVINCIALE TARSU 2012			0,00	0,00	3.468,43
1.0104.08				0,00	0,00	3.468,43
E.1.01.01.51.001				0,00	0,00	717,34
00.0.0				0,00	0,00	2.751,09
1026 - 2 - 2019	ADDIZIONALE PROVINCIALE TARSU 2012			0,00	0,00	3.468,43
1.0104.08				0,00	0,00	3.468,43
E.1.01.01.51.001				0,00	0,00	717,34
00.0.0				3.468,43	0,00	2.751,09
Totale Categoria 8	Tributo provinciale deposito in discarica dei rifiuti solidi			50.853,13	47.367,52	174.000,85
				1.653,52	5.139,13	174.000,85
				52.506,65	14.047,04	35.327,83
				226.507,50	33.320,48	138.673,02
Totale Tipologia 104	Compartecipazioni di tributi			50.853,13	47.367,52	174.000,85
				1.653,52	5.139,13	174.000,85
				52.506,65	14.047,04	35.327,83
				226.507,50	33.320,48	138.673,02
Tipologia: 301	Fondi perequativi da Amministrazioni Centrali					
Categoria: 1	Fondi perequativi dallo Stato					

Cap. Art. Anno	Descrizione	CGU	C.Stat.	Prev. Ini.	Accertamenti	Residui
Codice Bilancio		C.Eco.	C.Res.	Variazioni	Disp.Acc.	Accertamenti
Pdc Fin.		C.Tip.	C.Proc.	Prev. Def.	Reversali	Reversali
Cofog		C.Tes.	C.Prog.	Prev. Def. Cassa	Da Riscuotere	Da Riscuotere
1004 - 2 - 2017	FONDO DI SOLIDARIETA' COMUNALE			0,00	0,00	5.081,47
1.0301.01				0,00	0,00	5.081,47
E.1.03.01.01.001				0,00	0,00	0,00
00.0.0				0,00	0,00	5.081,47
1004 - 2 - 2018	FONDO DI SOLIDARIETA' COMUNALE			0,00	0,00	103.955,50
1.0301.01				0,00	0,00	103.955,50
E.1.03.01.01.001				0,00	0,00	0,00
00.0.0				0,00	0,00	103.955,50
1004 - 2 - 2019	FONDO DI SOLIDARIETA' COMUNALE			305.468,81	0,00	109.036,97
1.0301.01				0,00	305.468,81	109.036,97
E.1.03.01.01.001				305.468,81	0,00	0,00
00.0.0				414.505,78	0,00	109.036,97
Totale Categoria 1	Fondi perequativi dallo Stato			305.468,81	0,00	109.036,97
				0,00	305.468,81	109.036,97
				305.468,81	0,00	0,00
				414.505,78	0,00	109.036,97
Totale Tipologia 301	Fondi perequativi da Amministrazioni Centrali			305.468,81	0,00	109.036,97
				0,00	305.468,81	109.036,97
				305.468,81	0,00	0,00
				414.505,78	0,00	109.036,97
Totale Titolo 1	ENTRATE CORRENTI DI NATURA TRIBUTARIA, CONTRIBUTIVA E PEREQUATIVA			2.899.630,60	2.439.738,00	3.140.381,65
				88.724,00	548.616,60	3.140.381,65
				2.988.354,60	863.840,89	931.473,82
				6.128.736,25	1.575.897,11	2.208.907,83
Titolo: 2	TRASFERIMENTI CORRENTI					
Tipologia: 101	Trasferimenti correnti da Amministrazioni pubbliche					
Categoria: 1	Trasferimenti correnti da Amministrazioni CENTRALI					
2007 - 0 - 2019	CONTRIBUTO MIUR SERVIZIO RSU SCUOLE			6.730,60	0,00	0,00
2.0101.01				0,00	6.730,60	0,00
E.2.01.01.01.002				6.730,60	0,00	0,00
00.0.0				6.730,60	0,00	0,00
2008 - 0 - 2019	CONTRIBUTO MIUR PER IL SERVIZIO MENSA PRESTATO AI DOCENTI DELL'ISTITUTO COMPRENSIVO			6.792,72	6.652,21	0,00
2.0101.01				0,00	140,51	0,00
E.2.01.01.01.002				6.792,72	6.652,21	0,00
00.0.0				6.792,72	0,00	0,00
2018 - 2 - 2019	5 PER MILLE DEL GETTITO IRPEF, AI SENSI DELL'ART. 1, COMMA 337, L. 266/05			2.000,00	0,00	0,00
2.0101.01				0,00	2.000,00	0,00
E.2.01.01.01.999				2.000,00	0,00	0,00
00.0.0				2.000,00	0,00	0,00

Cap. Art. Anno	Descrizione	CGU	C.Stat.	Prev. Ini.	Accertamenti	Residui
Codice Bilancio		C.Eco.	C.Res.	Variazioni	Disp.Acc.	Accertamenti
Pdc Fin.		C.Tip.	C.Proc.	Prev. Def.	Reversali	Reversali
Cofog		C.Tes.	C.Prog.	Prev. Def. Cassa	Da Riscuotere	Da Riscuotere
2020 - 0 - 2019	RIMBORSO DELLO STATO DI SOMME PER ELEZIONI POLITICHE E REFERENDUM U 1881/465			30.000,00	5.169,13	0,00
2.0101.01				0,00	24.830,87	0,00
E.2.01.01.01.001				30.000,00	5.169,13	0,00
00.0.0				30.000,00	0,00	0,00
2028 - 16 - 2018	XI CENSIMENTO DELLA POPOLAZIONE-RILEVAZIONE AREALE SULLA QUALITA'-CTR ISTAT			0,00	0,00	3.151,00
2.0101.01				0,00	0,00	3.519,00
E.2.01.01.01.001				0,00	0,00	3.038,50
00.0.0				0,00	0,00	480,50
2028 - 16 - 2019	XI CENSIMENTO DELLA POPOLAZIONE-RILEVAZIONE AREALE SULLA QUALITA'-CTR ISTAT			0,00	1.518,00	3.151,00
2.0101.01				3.377,00	1.859,00	3.519,00
E.2.01.01.01.001				3.377,00	0,00	3.038,50
00.0.0				6.528,00	1.518,00	480,50
2029 - 10 - 2019	CONTRIBUTO STATO ALLE FAMIGLIE PER SPESE LIBRI SCOLASTICI SCUOLA DELL'OBBLIGO E SUPERIORE U 4560/374 - U 4560/375			16.631,55	0,00	0,00
2.0101.01				6.106,26	22.737,81	0,00
E.2.01.01.01.999				22.737,81	0,00	0,00
00.0.0				22.737,81	0,00	0,00
2501 - 60 - 2019	RIMBORSO PERSONALE IN COMANDO AGENZIA DELLE DOGANE			0,00	0,00	0,00
2.0101.01				2.860,00	2.860,00	0,00
E.2.01.01.01.005				2.860,00	0,00	0,00
00.0.0				2.860,00	0,00	0,00
Totale Categoria 1	Trasferimenti correnti da Amministrazioni CENTRALI			62.154,87	13.339,34	3.151,00
				12.343,26	61.158,79	3.519,00
				74.498,13	11.821,34	3.038,50
				77.649,13	1.518,00	480,50
Categoria: 2	Trasferimenti correnti da Amministrazioni LOCALI					
2035 - 0 - 2019	CONTRIBUTO DELLA REGIONE RIPRISTINO OPERE A SEGUITO DI ALLUVIONE L.R.17/12/26 LETT.B			0,00	0,00	0,00
2.0101.02				99.698,02	99.698,02	0,00
E.2.01.01.02.001				99.698,02	0,00	0,00
00.0.0				99.698,02	0,00	0,00
2035 - 5 - 2019	CR ELETTORI RESIDENTI ALL'ESTERO U 10459/522			15.000,00	4.000,00	0,00
2.0101.02				0,00	11.000,00	0,00
E.2.01.01.02.001				15.000,00	1.740,28	0,00
00.0.0				15.000,00	2.259,72	0,00
2035 - 45 - 2015	CTR RAS PER LA PROMOZIONE FILIERA CORTA SETT. AGROALIMENTARE "MERCAU MANNU"PO-FERS 2007/2			0,00	0,00	5.685,06
2.0101.02				0,00	0,00	5.685,06
E.2.01.01.02.001				0,00	0,00	0,00
00.0.0				0,00	0,00	5.685,06
2035 - 45 - 2019	CTR RAS PER LA PROMOZIONE FILIERA CORTA SETT. AGROALIMENTARE "MERCAU MANNU"PO-FERS 2007/2			0,00	0,00	5.685,06
2.0101.02				0,00	0,00	5.685,06
E.2.01.01.02.001				0,00	0,00	0,00
00.0.0				5.685,06	0,00	5.685,06

Cap. Art. Anno	Descrizione	CGU	C.Stat.	Prev. Ini.	Accertamenti	Residui
Codice Bilancio		C.Eco.	C.Res.	Variazioni	Disp.Acc.	Accertamenti
Pdc Fin.		C.Tip.	C.Proc.	Prev. Def.	Reversali	Reversali
Cofog		C.Tes.	C.Prog.	Prev. Def. Cassa	Da Riscuotere	Da Riscuotere
2035 - 50 - 2019	CTR RAS IN MATERIA DI OPERE INTERFERENTI CON IL RETICOLO IDROGRAFICO LR 12/2011 ART 16 C.6 U 1635/197			0,00	10.000,00	0,00
2.0101.02				10.000,00	0,00	0,00
E.2.01.01.02.001				10.000,00	10.000,00	0,00
00.0.0				10.000,00	0,00	0,00
2035 - 55 - 2019	CTR ATTIVAZIONE PAI TRASFERIMENTO SOMME DA PLUS AREA OVEST - PREMIALITA			0,00	8.000,00	0,00
2.0101.02				8.000,00	0,00	0,00
E.2.01.01.02.999				8.000,00	8.000,00	0,00
00.0.0				8.000,00	0,00	0,00
2036 - 50 - 2019	CTR RAS PER INTERVENTI DI MANUTENZIONE, RESTAURO , RISANAMENTO CONSERVATIVO E E RISTRUTTURAZIONI PER IL RECUPERO E LA RIQUALIFICAZIONE DEL PATRIMONIO IMMOBILIARE PRIVATO . U 9120/16			0,00	0,00	0,00
2.0101.02				53.058,00	53.058,00	0,00
E.2.01.01.02.001				53.058,00	0,00	0,00
00.0.0				53.058,00	0,00	0,00
2058 - 5 - 2014	ASSEGNAZIONE SOMME PER BORSE DI STUDIO L.62/2000 ANNO SCOLASTICO			0,00	0,00	7.063,39
2.0101.02				0,00	0,00	7.063,39
E.2.01.01.02.001				0,00	0,00	0,00
00.0.0				0,00	0,00	7.063,39
2058 - 5 - 2019	ASSEGNAZIONE SOMME PER BORSE DI STUDIO L.62/2000 U 4561/380			0,00	0,00	7.063,39
2.0101.02				9.768,87	9.768,87	7.063,39
E.2.01.01.02.001				9.768,87	0,00	0,00
00.0.0				16.832,26	0,00	7.063,39
2059 - 2 - 2019	CTR RAS PER SPESE TRASPORTO STUDENTI- LR 48/2018 ART5 COMMA 33- U 4559/369			0,00	13.809,33	0,00
2.0101.02				13.809,33	0,00	0,00
E.2.01.01.02.001				13.809,33	13.809,33	0,00
00.0.0				13.809,33	0,00	0,00
2063 - 1 - 2015	CTR RAS REDAZIONE PIANO PARTICOLAREGGIATO CENTRO DI ANTICA E PRIMA FORMAZIONE - 2011/2012			0,00	0,00	19.429,58
2.0101.02				0,00	0,00	19.429,58
E.2.01.01.02.001				0,00	0,00	0,00
00.0.0				0,00	0,00	19.429,58
2063 - 1 - 2016	CTR RAS REDAZIONE PIANO PARTICOLAREGGIATO CENTRO DI ANTICA E PRIMA FORMAZIONE - 2011/2012			0,00	0,00	6.390,64
2.0101.02				0,00	0,00	6.390,64
E.2.01.01.02.001				0,00	0,00	0,00
00.0.0				0,00	0,00	6.390,64
2063 - 1 - 2019	CTR RAS REDAZIONE PIANO PARTICOLAREGGIATO CENTRO DI ANTICA E PRIMA FORMAZIONE - 2011/2012			0,00	0,00	25.820,22
2.0101.02				0,00	0,00	25.820,22
E.2.01.01.02.001				0,00	0,00	0,00
00.0.0				25.820,22	0,00	25.820,22
2063 - 10 - 2019	CTR RAS REDAZIONE PUC - PIANO URBANISTICO COMUNALE U 9111/16			22.873,84	0,00	0,00
2.0101.02				13.527,80	36.401,64	0,00
E.2.01.01.02.001				36.401,64	0,00	0,00
00.0.0				36.401,64	0,00	0,00

Cap. Art. Anno	Descrizione	CGU	C.Stat.	Prev. Ini.	Accertamenti	Residui
Codice Bilancio		C.Eco.	C.Res.	Variazioni	Disp.Acc.	Accertamenti
Pdc Fin.		C.Tip.	C.Proc.	Prev. Def.	Reversali	Reversali
Cofog		C.Tes.	C.Prog.	Prev. Def. Cassa	Da Riscuotere	Da Riscuotere
2075 - 0 - 2019	CONTRIBUTO DELLA REGIONE PER ELIMINAZIONE BARRIERE ARCHITETTONICHE U 10262/381			3.881,51	21.205,87	0,00
2.0101.02				17.324,36	0,00	0,00
E.2.01.01.02.001				21.205,87	21.205,87	0,00
00.0.0				21.205,87	0,00	0,00
2085 - 0 - 2019	CONTRIBUTO DELLA REGIONE PER ATTIVITA' SOCIALI ED ASSISTENZA .			25.086,02	25.895,68	0,00
2.0101.02				0,00	-809,66	0,00
E.2.01.01.02.001				25.086,02	19.421,76	0,00
00.0.0				25.086,02	6.473,92	0,00
2085 - 45 - 2019	CTR RAS INTERVENTI SUPPORTO ORGANIZZATIVO SERVIZIO ISTRUZIONE ALUNNI CON DISABILITA' U 10431/120			24.772,60	0,00	0,00
2.0101.02				0,00	24.772,60	0,00
E.2.01.01.02.001				24.772,60	0,00	0,00
00.0.0				24.772,60	0,00	0,00
2085 - 50 - 2005	PROGETTO OBIETTIVO INIZIATIVE DIVERSE A FAVORE DEGLI ANZIANI			0,00	0,00	1.881,24
2.0101.02				0,00	0,00	1.881,24
E.2.01.01.02.001				0,00	0,00	0,00
00.0.0				0,00	0,00	1.881,24
2085 - 50 - 2019	PROGETTO OBIETTIVO INIZIATIVE DIVERSE A FAVORE DEGLI ANZIANI			0,00	0,00	1.881,24
2.0101.02				0,00	0,00	1.881,24
E.2.01.01.02.001				0,00	0,00	0,00
00.0.0				1.881,24	0,00	1.881,24
2085 - 60 - 2005	PROGETTO DONNE IN DIFFICOLTA' - CTR RAS			0,00	0,00	12.000,00
2.0101.02				0,00	0,00	12.000,00
E.2.01.01.02.001				0,00	0,00	0,00
00.0.0				0,00	0,00	12.000,00
2085 - 60 - 2019	PROGETTO DONNE IN DIFFICOLTA' - CTR RAS			0,00	0,00	12.000,00
2.0101.02				0,00	0,00	12.000,00
E.2.01.01.02.001				0,00	0,00	0,00
00.0.0				12.000,00	0,00	12.000,00
2085 - 95 - 2018	CONTRIBUTO RAS PER RIMBORSO SPESE A FAVORE DEI CITTADINI AFFETTI DA NEOPLASIA MALIGNA U 10460/364			0,00	0,00	2.773,51
2.0101.02				0,00	0,00	2.773,51
E.2.01.01.02.001				0,00	0,00	0,00
00.0.0				0,00	0,00	2.773,51
2085 - 95 - 2019	CONTRIBUTO RAS PER RIMBORSO SPESE A FAVORE DEI CITTADINI AFFETTI DA NEOPLASIA MALIGNA U 10460/364			5.000,00	5.000,00	2.773,51
2.0101.02				0,00	0,00	2.773,51
E.2.01.01.02.001				5.000,00	5.000,00	0,00
00.0.0				7.773,51	0,00	2.773,51
2085 - 96 - 2018	RIMBORSO SPESE VIAGGIO, TRASPORTO E SOGGIORNO TRAPIANTATI -LR12/2011 ART. 18, COMMA 3. U 10460/360			0,00	0,00	3.911,48
2.0101.02				0,00	0,00	3.911,48
E.2.01.01.02.001				0,00	0,00	0,00
00.0.0				0,00	0,00	3.911,48

Cap. Art. Anno	Descrizione	CGU	C.Stat.	Prev. Ini.	Accertamenti	Residui
Codice Bilancio		C.Eco.	C.Res.	Variazioni	Disp.Acc.	Accertamenti
Pdc Fin.		C.Tip.	C.Proc.	Prev. Def.	Reversali	Reversali
Cofog		C.Tes.	C.Prog.	Prev. Def. Cassa	Da Riscuotere	Da Riscuotere
2085 - 96 - 2019	RIMBORSO SPESE VIAGGIO, TRASPORTO E SOGGIORNO TRAPIANTATI -LR12/2011 ART. 18, COMMA 3. U 10460/360			2.600,00	2.037,58	3.911,48
2.0101.02				0,00	562,42	3.911,48
E.2.01.01.02.001				2.600,00	2.037,58	0,00
00.0.0				6.511,48	0,00	3.911,48
2086 - 0 - 2013	CONTRIBUTO PRESIDENZA DELLA REGIONE PER LA FESTA DI SANTA GRECA			0,00	0,00	18.000,00
2.0101.02				0,00	0,00	18.000,00
E.2.01.01.02.001				0,00	0,00	0,00
00.0.0				0,00	0,00	18.000,00
2086 - 0 - 2019	CONTRIBUTO PRESIDENZA DELLA REGIONE PER LA FESTA DI SANTA GRECA			0,00	0,00	18.000,00
2.0101.02				0,00	0,00	18.000,00
E.2.01.01.02.001				0,00	0,00	0,00
00.0.0				18.000,00	0,00	18.000,00
2090 - 30 - 2018	L 162/98 PIANI PERSONALIZZATI A FAVORE DI PERSONE CON HANDICAP GRAVI - U 10261/364			0,00	0,00	68.724,58
2.0101.02				0,00	0,00	68.724,58
E.2.01.01.02.001				0,00	0,00	0,00
00.0.0				0,00	0,00	68.724,58
2090 - 30 - 2019	L 162/98 PIANI PERSONALIZZATI A FAVORE DI PERSONE CON HANDICAP GRAVI - U 10261/364			546.409,60	493.466,45	68.724,58
2.0101.02				0,00	52.943,15	68.724,58
E.2.01.01.02.001				546.409,60	478.170,36	0,00
00.0.0				615.134,18	15.296,09	68.724,58
2090 - 40 - 2019	FONDO NAZIONALE PER IL SOSTEGNO ALL'ACCESSO ALLE ABITAZIONI IN LOCAZIONE - U 10460/367			28.000,00	0,00	0,00
2.0101.02				19.670,00	47.670,00	0,00
E.2.01.01.02.001				47.670,00	0,00	0,00
00.0.0				47.670,00	0,00	0,00
2090 - 41 - 2019	CONTRIBUTI INQUILINI MOROSI COLPEVOLI U 10460/376			0,00	3.150,00	0,00
2.0101.02				3.150,00	0,00	0,00
E.2.01.01.02.001				3.150,00	3.150,00	0,00
00.0.0				3.150,00	0,00	0,00
2090 - 50 - 2018	CTR RAS PROGETTO "RITORNARE A CASA" - U 10261/366			0,00	0,00	27.401,38
2.0101.02				0,00	0,00	27.401,38
E.2.01.01.02.001				0,00	0,00	0,00
00.0.0				0,00	0,00	27.401,38
2090 - 50 - 2019	CTR RAS PROGETTO "RITORNARE A CASA" - U 10261/366			166.000,00	284.127,80	27.401,38
2.0101.02				122.127,80	4.000,00	27.401,38
E.2.01.01.02.001				288.127,80	280.127,80	0,00
00.0.0				315.529,18	4.000,00	27.401,38
2090 - 85 - 2018	CTR RAS PROGETTO "LAVORAS" - U 1882/110			0,00	0,00	116.084,00
2.0101.02				0,00	0,00	116.084,00
E.2.01.01.02.001				0,00	0,00	34.824,90
00.0.0				0,00	0,00	81.259,10

Cap. Art. Anno	Descrizione	CGU	C.Stat.	Prev. Ini.	Accertamenti	Residui
Codice Bilancio		C.Eco.	C.Res.	Variazioni	Disp.Acc.	Accertamenti
Pdc Fin.		C.Tip.	C.Proc.	Prev. Def.	Reversali	Reversali
Cofog		C.Tes.	C.Prog.	Prev. Def. Cassa	Da Riscuotere	Da Riscuotere
2090 - 85 - 2019	CTR RAS PROGETTO "LAVORAS" - U 1882/110			100.000,00	0,00	116.084,00
2.0101.02				-100.000,00	0,00	116.084,00
E.2.01.01.02.001				0,00	0,00	34.824,90
00.0.0				116.084,00	0,00	81.259,10
2110 - 0 - 2009	RIMBORSO REGIONALE PER SPESE ELEZIONI REGIONALI E REFERENDUM			0,00	0,00	1.360,79
2.0101.02				0,00	0,00	1.360,79
E.2.01.01.02.001				0,00	0,00	0,00
00.0.0				0,00	0,00	1.360,79
2110 - 0 - 2019	RIMBORSO REGIONALE PER SPESE ELEZIONI REGIONALI E REFERENDUM			0,00	0,00	1.360,79
2.0101.02				0,00	0,00	1.360,79
E.2.01.01.02.001				0,00	0,00	0,00
00.0.0				1.360,79	0,00	1.360,79
2110 - 5 - 2019	RIMBORSO DALLA REGIONE DI ALCUNE SPESE PER LE ELEZIONI AMMINISTRATIVE			1.000,00	0,00	0,00
2.0101.02				0,00	1.000,00	0,00
E.2.01.01.02.001				1.000,00	0,00	0,00
00.0.0				1.000,00	0,00	0,00
2125 - 0 - 2019	FONDO PER IL FUNZIONAMENTO DEGLI ENTI			24.668,49	25.895,68	0,00
2.0101.02				0,00	-1.227,19	0,00
E.2.01.01.02.001				24.668,49	25.895,68	0,00
00.0.0				24.668,49	0,00	0,00
2125 - 20 - 2019	FONDO UNICO LEGGE REGIONALE 29/5/2007 N. 2 ART. 10			1.921.025,43	1.942.731,91	0,00
2.0101.02				21.706,48	0,00	0,00
E.2.01.01.02.001				1.942.731,91	1.942.731,91	0,00
00.0.0				1.942.731,91	0,00	0,00
2125 - 30 - 2019	REINTEGRO ADDIZIONALE ENERGIA ELETTRICA ART. 4 DEL DL 16/2012-CTR RAS			112.295,00	112.295,00	0,00
2.0101.02				0,00	0,00	0,00
E.2.01.01.02.001				112.295,00	112.295,00	0,00
00.0.0				112.295,00	0,00	0,00
2150 - 0 - 2019	CTR.RAS PROVVIDENZE PER INFERMI DI MENTE E MINORATI PSICHICI L.R.15/92-20/97 - U 10260/365			160.000,00	137.414,78	0,00
2.0101.02				0,00	22.585,22	0,00
E.2.01.01.02.001				160.000,00	122.705,78	0,00
00.0.0				160.000,00	14.709,00	0,00
2150 - 40 - 2018	CTR RAS PER INTERVENTI DI CONTRASTO DELLE POVERTA' ESTREME U 10460/365 - 10233/194			0,00	0,00	37.596,89
2.0101.02				0,00	0,00	37.596,89
E.2.01.01.02.001				0,00	0,00	0,00
00.0.0				0,00	0,00	37.596,89
2150 - 40 - 2019	CTR RAS PER INTERVENTI DI CONTRASTO DELLE POVERTA' ESTREME U 10460/365 - 10233/194			0,00	2.500,00	37.596,89
2.0101.02				0,00	-2.500,00	37.596,89
E.2.01.01.02.001				0,00	2.500,00	0,00
00.0.0				37.596,89	0,00	37.596,89

Cap. Art. Anno	Descrizione	CGU	C.Stat.	Prev. Ini.	Accertamenti	Residui
Codice Bilancio		C.Eco.	C.Res.	Variazioni	Disp.Acc.	Accertamenti
Pdc Fin.		C.Tip.	C.Proc.	Prev. Def.	Reversali	Reversali
Cofog		C.Tes.	C.Prog.	Prev. Def. Cassa	Da Riscuotere	Da Riscuotere
2150 - 41 - 2019	CTR PROGRAMMA REGIONALE PER IL SOSTEGNO ECONOMICO A FAMIGLIE E PERSONE IN SITUAZIONE DI DISAGIO - REDDITO DI INCLUSIONE SOCIALE -REIS U 10233/194			100.000,00	11.239,52	0,00
2.0101.02				0,00	88.760,48	0,00
E.2.01.01.02.001				100.000,00	11.239,52	0,00
00.0.0				100.000,00	0,00	0,00
2150 - 50 - 2019	CTR RAS A FAVORE DELLE FAMIGLIE NUMEROSE - U 10462/367			5.400,18	1.920,00	0,00
2.0101.02				0,00	3.480,18	0,00
E.2.01.01.02.001				5.400,18	1.915,00	0,00
00.0.0				5.400,18	5,00	0,00
2150 - 60 - 2018	CTR RAS INSERIMENTO IN STRUTTURA DI MINORI SU PROV.V.TO AUTORITA' GIUDIZIARIA U 10131/121			0,00	0,00	41.561,88
2.0101.02				0,00	0,00	41.561,88
E.2.01.01.02.001				0,00	0,00	41.561,88
00.0.0				0,00	0,00	0,00
2150 - 60 - 2019	CTR RAS INSERIMENTO IN STRUTTURA DI MINORI SU PROV.V.TO AUTORITA' GIUDIZIARIA U 10131/121			143.100,00	83.838,12	41.561,88
2.0101.02				120.516,00	179.777,88	41.561,88
E.2.01.01.02.001				263.616,00	82.638,12	41.561,88
00.0.0				305.177,88	1.200,00	0,00
2150 - 70 - 2018	CTR RAS AZIONI DI INTEGRAZIONE SOCIO SANITARIA PER PRESTAZIONI DI RIABILITAZIONE GLOBALE IN REGIME RESIDENZIALE E SEMIRESIDENZIALE U 10239/394			0,00	0,00	2.884,51
2.0101.02				0,00	0,00	2.884,51
E.2.01.01.02.001				0,00	0,00	0,00
00.0.0				0,00	0,00	2.884,51
2150 - 70 - 2019	CTR RAS AZIONI DI INTEGRAZIONE SOCIO SANITARIA PER PRESTAZIONI DI RIABILITAZIONE GLOBALE IN REGIME RESIDENZIALE E SEMIRESIDENZIALE U 10239/394			190.000,00	157.970,70	2.884,51
2.0101.02				0,00	32.029,30	2.884,51
E.2.01.01.02.001				190.000,00	157.970,70	0,00
00.0.0				192.884,51	0,00	2.884,51
2155 - 0 - 2019	CONTRIBUTI REGIONALI PER TRASPORTO PORTATORI DI HANDICAP - U 10260/377			35.000,00	44.000,00	0,00
2.0101.02				9.000,00	0,00	0,00
E.2.01.01.02.001				44.000,00	35.000,00	0,00
00.0.0				44.000,00	9.000,00	0,00
2160 - 0 - 2018	CTR. RAS RETTE RICOVERO CENTRI CONVENZIONATI PORTATORI DI HANDICAP L.R.6/95 ART.56- U 10260/200			0,00	0,00	8.320,94
2.0101.02				0,00	0,00	8.320,94
E.2.01.01.02.001				0,00	0,00	0,00
00.0.0				0,00	0,00	8.320,94
2160 - 0 - 2019	CTR. RAS RETTE RICOVERO CENTRI CONVENZIONATI PORTATORI DI HANDICAP L.R.6/95 ART.56- U 10260/200			4.858,00	1.938,68	8.320,94
2.0101.02				0,00	2.919,32	8.320,94
E.2.01.01.02.001				4.858,00	1.938,68	0,00
00.0.0				13.178,94	0,00	8.320,94
2165 - 0 - 2018	CONTRIBUTO REGIONALE PER INTERVENTI A FAVORE DI TALASSEMICI - U 10460/363			0,00	0,00	10.500,00
2.0101.02				0,00	0,00	10.500,00
E.2.01.01.02.001				0,00	0,00	0,00
00.0.0				0,00	0,00	10.500,00

Cap. Art. Anno	Descrizione	CGU	C.Stat.	Prev. Ini.	Accertamenti	Residui
Codice Bilancio		C.Eco.	C.Res.	Variazioni	Disp.Acc.	Accertamenti
Pdc Fin.		C.Tip.	C.Proc.	Prev. Def.	Reversali	Reversali
Cofog		C.Tes.	C.Prog.	Prev. Def. Cassa	Da Riscuotere	Da Riscuotere
2165 - 0 - 2019	CONTRIBUTO REGIONALE PER INTERVENTI A FAVORE DI TALASSEMICI - U 10460/363			46.000,00	46.587,37	10.500,00
2.0101.02				0,00	-587,37	10.500,00
E.2.01.01.02.001				46.000,00	45.681,92	0,00
00.0.0				56.500,00	905,45	10.500,00
2170 - 0 - 2019	CONTRIBUTO REGIONALE PER ASSISTENZA NEFROPATICI -L.R. 11/1985 U 10460/362			50.000,00	58.000,00	0,00
2.0101.02				8.000,00	0,00	0,00
E.2.01.01.02.001				58.000,00	50.000,00	0,00
00.0.0				58.000,00	8.000,00	0,00
2175 - 10 - 2017	CONTRIBUTO REGIONALE PER PERSONE CON DISABILITA' GRAVISSIMA DI CUI ALLA DGR 13/7 DEL 31/03/2015 U 10460/373			0,00	0,00	3.650,84
2.0101.02				0,00	0,00	3.650,84
E.2.01.01.02.001				0,00	0,00	0,00
00.0.0				0,00	0,00	3.650,84
2175 - 10 - 2019	CONTRIBUTO REGIONALE PER PERSONE CON DISABILITA' GRAVISSIMA DI CUI ALLA DGR 13/7 DEL 31/03/2015 U 10460/373			70.000,00	33.600,00	3.650,84
2.0101.02				-20.000,00	16.400,00	3.650,84
E.2.01.01.02.001				50.000,00	33.600,00	0,00
00.0.0				53.650,84	0,00	3.650,84
2200 - 5 - 2009	PROGRAMMA MASTER AND BACK - CTR RAS PER N. 1 PERCORSI DI RIENTRO			0,00	0,00	4.638,84
2.0101.02				0,00	0,00	4.638,84
E.2.01.01.02.001				0,00	0,00	0,00
00.0.0				0,00	0,00	4.638,84
2200 - 5 - 2019	PROGRAMMA MASTER AND BACK - CTR RAS PER N. 1 PERCORSI DI RIENTRO			0,00	0,00	4.638,84
2.0101.02				0,00	0,00	4.638,84
E.2.01.01.02.001				0,00	0,00	0,00
00.0.0				4.638,84	0,00	4.638,84
2500 - 14 - 2018	CTR PROVINCIA PER TRASPORTO ALUNNI CON DISABILITA' - U 10260/379			0,00	0,00	1.904,15
2.0101.02				0,00	0,00	1.904,15
E.2.01.01.02.002				0,00	0,00	0,00
00.0.0				0,00	0,00	1.904,15
2500 - 14 - 2019	CTR PROVINCIA PER TRASPORTO ALUNNI CON DISABILITA' - U 10260/379			3.000,00	3.226,44	1.904,15
2.0101.02				0,00	-226,44	1.904,15
E.2.01.01.02.002				3.000,00	3.226,44	0,00
00.0.0				4.904,15	0,00	1.904,15
2501 - 0 - 2019	RIMBORSO PERSONALE IN COMANDO ENTI LOCALI E TERRITORIALI			0,00	0,00	0,00
2.0101.02				10.500,00	10.500,00	0,00
E.2.01.01.02.000				10.500,00	0,00	0,00
00.0.0				10.500,00	0,00	0,00
2501 - 50 - 2019	RIMBORSO PERSONALE IN COMANDO CORTE DEI CONTI			35.250,00	0,00	0,00
2.0101.02				0,00	35.250,00	0,00
E.2.01.01.02.000				35.250,00	0,00	0,00
00.0.0				35.250,00	0,00	0,00

Cap. Art. Anno	Descrizione	CGU	C.Stat.	Prev. Ini.	Accertamenti	Residui
Codice Bilancio		C.Eco.	C.Res.	Variazioni	Disp.Acc.	Accertamenti
Pdc Fin.		C.Tip.	C.Proc.	Prev. Def.	Reversali	Reversali
Cofog		C.Tes.	C.Prog.	Prev. Def. Cassa	Da Riscuotere	Da Riscuotere
2600 - 0 - 2019	CTR RAS PER INTERVENTI DI MANUTENZIONE ORDINARIA E PULIZIA NEI CORSI D'ACQUA RICADENTI NEL TERRITORIO COMUNALE LR 09/03/2015 U 9632/140			0,00	0,00	0,00
2.0101.02				38.259,20	38.259,20	0,00
E.2.01.01.02.001				38.259,20	0,00	0,00
00.0.0				38.259,20	0,00	0,00
Totale Categoria 2	Trasferimenti correnti da Amministrazioni LOCALI			3.841.220,67	3.533.850,91	401.763,70
				458.115,86	765.485,62	401.763,70
				4.299.336,53	3.472.001,73	76.386,78
				4.701.100,23	61.849,18	325.376,92
Totale Tipologia 101	Trasferimenti correnti da Amministrazioni pubbliche			3.903.375,54	3.547.190,25	404.914,70
				470.459,12	826.644,41	405.282,70
				4.373.834,66	3.483.823,07	79.425,28
				4.778.749,36	63.367,18	325.857,42
Tipologia: 103	Trasferimenti correnti da Imprese					
Categoria: 2	Altri trasferimenti correnti da imprese					
2500 - 40 - 2007	CONTRIBUTO DELLA FONDAZIONE BANCO SARDEGNA PER PROGETTO RECUPERO SARCOFAGO VIOLANTE CARROZ			0,00	0,00	4.000,00
2.0103.02				0,00	0,00	4.000,00
E.2.01.03.02.999				0,00	0,00	0,00
00.0.0				0,00	0,00	4.000,00
2500 - 40 - 2019	CONTRIBUTO DELLA FONDAZIONE BANCO SARDEGNA PER PROGETTO RECUPERO SARCOFAGO VIOLANTE CARROZ			0,00	0,00	4.000,00
2.0103.02				0,00	0,00	4.000,00
E.2.01.03.02.999				0,00	0,00	0,00
00.0.0				4.000,00	0,00	4.000,00
Totale Categoria 2	Altri trasferimenti correnti da imprese			0,00	0,00	4.000,00
				0,00	0,00	4.000,00
				0,00	0,00	0,00
				4.000,00	0,00	4.000,00
Totale Tipologia 103	Trasferimenti correnti da Imprese			0,00	0,00	4.000,00
				0,00	0,00	4.000,00
				0,00	0,00	0,00
				4.000,00	0,00	4.000,00
Totale Titolo 2	TRASFERIMENTI CORRENTI			3.903.375,54	3.547.190,25	408.914,70
				470.459,12	826.644,41	409.282,70
				4.373.834,66	3.483.823,07	79.425,28
				4.782.749,36	63.367,18	329.857,42
Titolo: 3	ENTRATE EXTRATRIBUTARIE					
Tipologia: 100	Vendita di beni e servizi e proventi derivanti dalla gestione dei beni					
Categoria: 1	Vendita di beni					
3050 - 51 - 2019	PROVENTI DALLA VENDITA DEI PRODOTTI RICICLABILI			100.000,00	0,00	0,00
3.0101.00				0,00	100.000,00	0,00
E.3.01.01.01.999				100.000,00	0,00	0,00
00.0.0				100.000,00	0,00	0,00

Cap. Art. Anno	Descrizione	CGU	C.Stat.	Prev. Ini.	Accertamenti	Residui
Codice Bilancio		C.Eco.	C.Res.	Variazioni	Disp.Acc.	Accertamenti
Pdc Fin.		C.Tip.	C.Proc.	Prev. Def.	Reversali	Reversali
Cofog		C.Tes.	C.Prog.	Prev. Def. Cassa	Da Riscuotere	Da Riscuotere
Totale Categoria 1	Vendita di beni			100.000,00	0,00	0,00
				0,00	100.000,00	0,00
				100.000,00	0,00	0,00
				100.000,00	0,00	0,00
Categoria: 2	Entrate dalla vendita e dall'erogazione di servizi					
3001 - 0 - 2018	DIRITTI DI SEGRETERIA			0,00	0,00	179,40
3.0102.00				0,00	0,00	179,40
E.3.01.02.01.032				0,00	0,00	179,40
00.0.0				0,00	0,00	0,00
3001 - 0 - 2019	DIRITTI DI SEGRETERIA			700,00	445,72	179,40
3.0102.00				0,00	254,28	179,40
E.3.01.02.01.032				700,00	404,30	179,40
00.0.0				879,40	41,42	0,00
3001 - 1 - 2018	DIRITTI DI SEGRETERIA - CARTA D'IDENTITA' ELETTRONICA U 1256/335			0,00	0,00	4.969,84
3.0102.00				0,00	0,00	4.969,84
E.3.01.02.01.032				0,00	0,00	4.969,84
00.0.0				0,00	0,00	0,00
3001 - 1 - 2019	DIRITTI DI SEGRETERIA - CARTA D'IDENTITA' ELETTRONICA U 1256/335			1.000,00	12.525,34	4.969,84
3.0102.00				16.000,00	4.474,66	4.969,84
E.3.01.02.01.032				17.000,00	12.525,34	4.969,84
00.0.0				21.969,84	0,00	0,00
3001 - 2 - 2019	DIRITTI DI SEGRETERIA - CARTA D'IDENTITA' ELETTRONICA - contributo Ministero C.I. elettronica			0,00	0,00	0,00
3.0102.00				1.000,00	1.000,00	0,00
E.3.01.02.01.032				1.000,00	0,00	0,00
00.0.0				1.000,00	0,00	0,00
3002 - 0 - 2017	DIRITTI DI ROGITO RISCOSSI SU CONTRATTI E ATTI DEL SEGRETARIO COMUNALE - U 1212/22 - U 1256/333			0,00	0,00	158,63
3.0102.00				0,00	0,00	158,63
E.3.01.02.01.032				0,00	0,00	0,00
00.0.0				0,00	0,00	158,63
3002 - 0 - 2018	DIRITTI DI ROGITO RISCOSSI SU CONTRATTI E ATTI DEL SEGRETARIO COMUNALE - U 1212/22 - U 1256/333			0,00	0,00	1.162,59
3.0102.00				0,00	0,00	1.162,59
E.3.01.02.01.032				0,00	0,00	871,34
00.0.0				0,00	0,00	291,25
3002 - 0 - 2019	DIRITTI DI ROGITO RISCOSSI SU CONTRATTI E ATTI DEL SEGRETARIO COMUNALE - U 1212/22 - U 1256/333			20.000,00	7.985,54	1.321,22
3.0102.00				0,00	12.014,46	1.321,22
E.3.01.02.01.032				20.000,00	7.985,54	871,34
00.0.0				21.321,22	0,00	449,88
3003 - 0 - 2018	DIRITTI DI SEGRETERIA SU AUTORIZZAZIONI, CONCESSIONI, CERTIF. EDILIZIE UFF. TECNICO			0,00	0,00	2.046,43
3.0102.00				0,00	0,00	2.046,43
E.3.01.02.01.032				0,00	0,00	2.046,43
00.0.0				0,00	0,00	0,00

Cap. Art. Anno	Descrizione	CGU	C.Stat.	Prev. Ini.	Accertamenti	Residui
Codice Bilancio		C.Eco.	C.Res.	Variazioni	Disp.Acc.	Accertamenti
Pdc Fin.		C.Tip.	C.Proc.	Prev. Def.	Reversali	Reversali
Cofog		C.Tes.	C.Prog.	Prev. Def. Cassa	Da Riscuotere	Da Riscuotere
3003 - 0 - 2019	DIRITTI DI SEGRETERIA SU AUTORIZZAZIONI, CONCESSIONI, CERTIF. EDILIZIE UFF. TECNICO			15.000,00	15.000,00	2.046,43
3.0102.00				0,00	0,00	2.046,43
E.3.01.02.01.032				15.000,00	14.137,64	2.046,43
00.0.0				17.046,43	862,36	0,00
3004 - 0 - 2018	PROVENTI PER CESSIONE CARTOGRAFIE, STAMPATI E FOTOCOPIE.			0,00	0,00	152,74
3.0102.00				0,00	0,00	152,74
E.3.01.02.01.033				0,00	0,00	30,00
00.0.0				0,00	0,00	122,74
3004 - 0 - 2019	PROVENTI PER CESSIONE CARTOGRAFIE, STAMPATI E FOTOCOPIE.			1.000,00	2.500,00	152,74
3.0102.00				2.500,00	1.000,00	152,74
E.3.01.02.01.033				3.500,00	2.270,94	30,00
00.0.0				3.652,74	229,06	122,74
3005 - 0 - 2019	DIRITTI SUGLI ATTI DI STATO CIVILE			0,00	64,00	0,00
3.0102.00				100,00	36,00	0,00
E.3.01.02.01.032				100,00	64,00	0,00
00.0.0				100,00	0,00	0,00
3006 - 0 - 2018	DIRITTI PER IL RILASCIO DELLE CARTE D'IDENTITA'			0,00	0,00	2.058,84
3.0102.00				0,00	0,00	2.058,84
E.3.01.02.01.033				0,00	0,00	2.058,84
00.0.0				0,00	0,00	0,00
3006 - 0 - 2019	DIRITTI PER IL RILASCIO DELLE CARTE D'IDENTITA'			6.000,00	5.345,76	2.058,84
3.0102.00				1.000,00	1.654,24	2.058,84
E.3.01.02.01.033				7.000,00	5.345,76	2.058,84
00.0.0				9.058,84	0,00	0,00
3007 - 1 - 2019	PROVENTI SAGRA S. GRECA			13.000,00	13.000,00	0,00
3.0102.00				0,00	0,00	0,00
E.3.01.02.01.999				13.000,00	13.000,00	0,00
00.0.0				13.000,00	0,00	0,00
3008 - 0 - 2019	SANZIONI AMMINISTRATIVE PER VIOLAZIONE DI REGOLAMENTI COMUNALI, ORDINANZE, NORME DI LEGGE			4.000,00	305,60	0,00
3.0102.00				0,00	3.694,40	0,00
E.3.01.02.01.999				4.000,00	305,60	0,00
00.0.0				4.000,00	0,00	0,00
3009 - 0 - 2018	RIMBORSO DA ENTI E PRIVATI DELLE SPESE DI NOTIFICA			0,00	0,00	14,96
3.0102.00				0,00	0,00	14,96
E.3.01.02.01.033				0,00	0,00	0,00
00.0.0				0,00	0,00	14,96
3009 - 0 - 2019	RIMBORSO DA ENTI E PRIVATI DELLE SPESE DI NOTIFICA			50,00	450,00	14,96
3.0102.00				0,00	-400,00	14,96
E.3.01.02.01.033				50,00	349,76	0,00
00.0.0				64,96	100,24	14,96

Cap. Art. Anno	Descrizione	CGU	C.Stat.	Prev. Ini.	Accertamenti	Residui
Codice Bilancio		C.Eco.	C.Res.	Variazioni	Disp.Acc.	Accertamenti
Pdc Fin.		C.Tip.	C.Proc.	Prev. Def.	Reversali	Reversali
Cofog		C.Tes.	C.Prog.	Prev. Def. Cassa	Da Riscuotere	Da Riscuotere
3009 - 25 - 2018	PROVENTI DIRITTI SEGRETERIA PATRICHE S.U.A.P.			0,00	0,00	1.810,00
3.0102.00				0,00	0,00	1.810,00
E.3.01.02.01.032				0,00	0,00	1.810,00
00.0.0				0,00	0,00	0,00
3009 - 25 - 2019	PROVENTI DIRITTI SEGRETERIA PATRICHE S.U.A.P.			10.000,00	10.000,00	1.810,00
3.0102.00				0,00	0,00	1.810,00
E.3.01.02.01.032				10.000,00	9.906,92	1.810,00
00.0.0				11.810,00	93,08	0,00
3010 - 20 - 2014	PROVENTI DA VIOLAZIONE DEL CODICE DELLA STRADA RUOLO ANNO 2011			0,00	0,00	10.341,34
3.0102.00				0,00	0,00	10.341,34
E.3.02.02.01.001				0,00	0,00	0,00
00.0.0				0,00	0,00	10.341,34
3010 - 20 - 2019	PROVENTI DA VIOLAZIONE DEL CODICE DELLA STRADA RUOLO ANNO 2011			0,00	0,00	10.341,34
3.0102.00				0,00	0,00	10.341,34
E.3.02.02.01.001				0,00	0,00	0,00
00.0.0				10.341,34	0,00	10.341,34
3011 - 0 - 2018	PROVENTI PER IL SERVIZIO DI REFEZIONE DELLA SCUOLA			0,00	0,00	13.407,10
3.0102.00				0,00	0,00	13.407,10
E.3.01.02.01.008				0,00	0,00	13.407,10
00.0.0				0,00	0,00	0,00
3011 - 0 - 2019	PROVENTI PER IL SERVIZIO DI REFEZIONE DELLA SCUOLA			52.000,00	35.000,00	13.407,10
3.0102.00				0,00	17.000,00	13.407,10
E.3.01.02.01.008				52.000,00	28.519,30	13.407,10
00.0.0				65.407,10	6.480,70	0,00
3011 - 1 - 2019	PROVENTI DELLA MENSA DELLA SCUOLA DELL'OBBLIGO			13.000,00	0,00	0,00
3.0102.00				0,00	13.000,00	0,00
E.3.01.02.01.008				13.000,00	0,00	0,00
00.0.0				13.000,00	0,00	0,00
3012 - 0 - 2018	PROVENTI PER IL SERVIZIO DEL TRASPORTO SCOLASTICO - U 4531/108			0,00	0,00	668,95
3.0102.00				0,00	0,00	668,95
E.3.01.02.01.016				0,00	0,00	668,95
00.0.0				0,00	0,00	0,00
3012 - 0 - 2019	PROVENTI PER IL SERVIZIO DEL TRASPORTO SCOLASTICO - U 4531/108			11.600,00	3.000,00	668,95
3.0102.00				0,00	8.600,00	668,95
E.3.01.02.01.016				11.600,00	2.692,65	668,95
00.0.0				12.268,95	307,35	0,00
3014 - 0 - 2019	PROVENTI DEI CENTRI SPORTIVI - U 6237/251			2.500,00	0,00	0,00
3.0102.00				0,00	2.500,00	0,00
E.3.01.02.01.006				2.500,00	0,00	0,00
00.0.0				2.500,00	0,00	0,00

Cap. Art. Anno	Descrizione	CGU	C.Stat.	Prev. Ini.	Accertamenti	Residui
Codice Bilancio		C.Eco.	C.Res.	Variazioni	Disp.Acc.	Accertamenti
Pdc Fin.		C.Tip.	C.Proc.	Prev. Def.	Reversali	Reversali
Cofog		C.Tes.	C.Prog.	Prev. Def. Cassa	Da Riscuotere	Da Riscuotere
3016 - 2 - 2019	PROVENTI PARTECIPAZIONE SERVIZI SOCIALI QUOTA A CARICO DEI PRIVATI - ASSISTENZA DOMICILIAR - U 10431/122			4.000,00	0,00	0,00
3.0102.00				0,00	4.000,00	0,00
E.3.01.02.01.999				4.000,00	0,00	0,00
00.0.0				4.000,00	0,00	0,00
3016 - 3 - 2019	QUOTA UTENZA PER SERVIZI A FAVORE DI MINORI - U 10131/123			2.000,00	2.140,00	0,00
3.0102.00				0,00	-140,00	0,00
E.3.01.02.01.999				2.000,00	2.140,00	0,00
00.0.0				2.000,00	0,00	0,00
3017 - 0 - 2019	AZIONI DI INTEGRAZIONE SOCIO SANITARIA PER PRESTAZIONI DI RIABILITAZIONE GLOBALE IN REGIME RESIDENZIALE E SEMIRESIDENZIALE - QUOTA UTENZA			1.653,45	0,00	0,00
3.0102.00				0,00	1.653,45	0,00
E.3.01.02.01.999				1.653,45	0,00	0,00
00.0.0				1.653,45	0,00	0,00
3050 - 0 - 2017	INTROITI E RIMBORSI DIVERSI			0,00	0,00	14.810,67
3.0102.00				0,00	0,00	14.810,67
E.3.01.02.01.999				0,00	0,00	0,00
00.0.0				0,00	0,00	14.810,67
3050 - 0 - 2019	INTROITI E RIMBORSI DIVERSI			53.000,00	30.977,11	14.810,67
3.0102.00				0,00	22.022,89	14.810,67
E.3.01.02.01.999				53.000,00	26.329,11	0,00
00.0.0				67.810,67	4.648,00	14.810,67
3050 - 15 - 2017	INTROITI DERIVANTI DALLA DETRAZIONE PER MALATTIA DEI DIPENDENTI DL.112/2008			0,00	0,00	551,09
3.0102.00				0,00	0,00	551,09
E.3.01.02.01.999				0,00	0,00	0,00
00.0.0				0,00	0,00	551,09
3050 - 15 - 2019	INTROITI DERIVANTI DALLA DETRAZIONE PER MALATTIA DEI DIPENDENTI DL.112/2008			2.000,00	1.500,00	551,09
3.0102.00				0,00	500,00	551,09
E.3.01.02.01.999				2.000,00	268,60	0,00
00.0.0				2.551,09	1.231,40	551,09
3051 - 0 - 2019	ENTRATE E RIMBORSI DIVERSI per UTENZE DELL'ENTE.			0,00	1.500,00	0,00
3.0102.00				18.500,00	17.000,00	0,00
E.3.01.02.01.999				18.500,00	752,69	0,00
00.0.0				18.500,00	747,31	0,00
Totale Categoria 2	Entrate dalla vendita e dall'erogazione di servizi			212.503,45	141.739,07	52.332,58
				39.100,00	109.864,38	52.332,58
				251.603,45	126.998,15	26.041,90
				303.936,03	14.740,92	26.290,68
Categoria: 3	Proventi derivanti dalla gestione dei beni					
3063 - 0 - 2018	FITTI REALI DI FABBRICATI			0,00	0,00	9.600,00
3.0103.00				0,00	0,00	9.600,00
E.3.01.03.02.002				0,00	0,00	4.600,00
00.0.0				0,00	0,00	5.000,00

Cap. Art. Anno	Descrizione	CGU	C.Stat.	Prev. Ini.	Accertamenti	Residui
Codice Bilancio		C.Eco.	C.Res.	Variazioni	Disp.Acc.	Accertamenti
Pdc Fin.		C.Tip.	C.Proc.	Prev. Def.	Reversali	Reversali
Cofog		C.Tes.	C.Prog.	Prev. Def. Cassa	Da Riscuotere	Da Riscuotere
3063 - 0 - 2019	FITTI REALI DI FABBRICATI			9.000,00	7.000,00	9.600,00
3.0103.00				0,00	2.000,00	9.600,00
E.3.01.03.02.002				9.000,00	6.595,00	4.600,00
00.0.0				18.600,00	405,00	5.000,00
3065 - 0 - 2018	FITTI REALI DI FONDI RUSTICI			0,00	0,00	36.000,00
3.0103.00				0,00	0,00	36.000,00
E.3.01.03.02.001				0,00	0,00	14.250,00
00.0.0				0,00	0,00	21.750,00
3065 - 0 - 2019	FITTI REALI DI FONDI RUSTICI			50.000,00	14.500,00	36.000,00
3.0103.00				0,00	35.500,00	36.000,00
E.3.01.03.02.001				50.000,00	14.022,55	14.250,00
00.0.0				86.000,00	477,45	21.750,00
3065 - 1 - 2018	CANONE DI LOCAZIONE PARCO S. GRECA			0,00	0,00	950,00
3.0103.00				0,00	0,00	950,00
E.3.01.03.02.002				0,00	0,00	800,00
00.0.0				0,00	0,00	150,00
3065 - 1 - 2019	CANONE DI LOCAZIONE PARCO S. GRECA			3.200,00	2.475,00	950,00
3.0103.00				0,00	725,00	950,00
E.3.01.03.02.002				3.200,00	2.475,00	800,00
00.0.0				4.150,00	0,00	150,00
3066 - 0 - 2018	CANONE CONCESSIONE FARMACIA			0,00	0,00	7.320,00
3.0103.00				0,00	0,00	7.320,00
E.3.01.03.01.003				0,00	0,00	7.320,00
00.0.0				0,00	0,00	0,00
3066 - 0 - 2019	CANONE CONCESSIONE FARMACIA			80.000,00	63.498,09	7.320,00
3.0103.00				0,00	16.501,91	7.320,00
E.3.01.03.01.003				80.000,00	42.838,09	7.320,00
00.0.0				87.320,00	20.660,00	0,00
3068 - 0 - 2017	CANONE PER L'OCCUPAZIONE DI SPAZI ED AREE PUBBLICHE			0,00	0,00	2.672,39
3.0103.00				0,00	0,00	2.672,39
E.3.01.03.01.002				0,00	0,00	0,00
00.0.0				0,00	0,00	2.672,39
3068 - 0 - 2018	CANONE PER L'OCCUPAZIONE DI SPAZI ED AREE PUBBLICHE			0,00	0,00	9.312,40
3.0103.00				0,00	0,00	9.312,40
E.3.01.03.01.002				0,00	0,00	6.215,82
00.0.0				0,00	0,00	3.096,58
3068 - 0 - 2019	CANONE PER L'OCCUPAZIONE DI SPAZI ED AREE PUBBLICHE			125.000,00	85.800,00	11.984,79
3.0103.00				0,00	39.200,00	11.984,79
E.3.01.03.01.002				125.000,00	78.994,97	6.215,82
00.0.0				136.984,79	6.805,03	5.768,97

Cap. Art. Anno	Descrizione	CGU	C.Stat.	Prev. Ini.	Accertamenti	Residui
Codice Bilancio		C.Eco.	C.Res.	Variazioni	Disp.Acc.	Accertamenti
Pdc Fin.		C.Tip.	C.Proc.	Prev. Def.	Reversali	Reversali
Cofog		C.Tes.	C.Prog.	Prev. Def. Cassa	Da Riscuotere	Da Riscuotere
3069 - 0 - 2017	CANONE APPARECCHI AUTOMATICI PER LA VENDITA DI ALIMENTI E BEVANDE			0,00	0,00	744,00
3.0103.00				0,00	0,00	744,00
E.3.01.03.01.003				0,00	0,00	744,00
00.0.0				0,00	0,00	0,00
3069 - 0 - 2018	CANONE APPARECCHI AUTOMATICI PER LA VENDITA DI ALIMENTI E BEVANDE			0,00	0,00	0,00
3.0103.00				0,00	0,00	744,00
E.3.01.03.01.003				0,00	0,00	744,00
00.0.0				0,00	0,00	0,00
3069 - 0 - 2019	CANONE APPARECCHI AUTOMATICI PER LA VENDITA DI ALIMENTI E BEVANDE			0,00	744,00	744,00
3.0103.00				0,00	-744,00	1.488,00
E.3.01.03.01.003				0,00	744,00	1.488,00
00.0.0				744,00	0,00	0,00
Totale Categoria 3	Proventi derivanti dalla gestione dei beni			267.200,00	174.017,09	66.598,79
				0,00	93.182,91	67.342,79
				267.200,00	145.669,61	34.673,82
				333.798,79	28.347,48	32.668,97
Totale Tipologia 100	Vendita di beni e servizi e proventi derivanti dalla gestione dei beni			579.703,45	315.756,16	118.931,37
				39.100,00	303.047,29	119.675,37
				618.803,45	272.667,76	60.715,72
				737.734,82	43.088,40	58.959,65
Tipologia: 200	Proventi derivanti dall'attività di controllo e repressione delle irregolarità e degli illeciti					
Categoria: 2	Entrate da famiglie derivanti dall'attività di controllo e repressione delle irregolarità e degli illeciti					
3008 - 30 - 2019	SANZIONI AMM.VE PER VIOLAZIONE DI REGOLAMENTI COMUNALI, ORDINANZE, NORME DI LEGGE, DANNO PAESAGGISTICO E ABUSI EDILIZI			0,00	3.273,07	0,00
3.0202.00				1.999,00	-1.274,07	0,00
E.3.02.02.01.002				1.999,00	1.999,00	0,00
00.0.0				1.999,00	1.274,07	0,00
3009 - 1 - 2016	RIMBORSO SPESE DI ACCERTAMENTO, PROCEDIMENTO E NOTIFICAZIONE DELLE SANZIONI AMMINISTRATIVE U1437/198			0,00	0,00	84.602,00
3.0202.00				0,00	0,00	84.602,00
E.3.02.02.99.001				0,00	0,00	0,00
00.0.0				0,00	0,00	84.602,00
3009 - 1 - 2017	RIMBORSO SPESE DI ACCERTAMENTO, PROCEDIMENTO E NOTIFICAZIONE DELLE SANZIONI AMMINISTRATIVE U1437/198			0,00	0,00	39.372,12
3.0202.00				0,00	0,00	39.372,12
E.3.02.02.99.001				0,00	0,00	0,00
00.0.0				0,00	0,00	39.372,12
3009 - 1 - 2018	RIMBORSO SPESE DI ACCERTAMENTO, PROCEDIMENTO E NOTIFICAZIONE DELLE SANZIONI AMMINISTRATIVE U1437/198			0,00	0,00	26.285,98
3.0202.00				0,00	0,00	26.285,98
E.3.02.02.99.001				0,00	0,00	18.001,76
00.0.0				0,00	0,00	8.284,22

Cap. Art. Anno	Descrizione	CGU	C.Stat.	Prev. Ini.	Accertamenti	Residui
Codice Bilancio		C.Eco.	C.Res.	Variazioni	Disp.Acc.	Accertamenti
Pdc Fin.		C.Tip.	C.Proc.	Prev. Def.	Reversali	Reversali
Cofog		C.Tes.	C.Prog.	Prev. Def. Cassa	Da Riscuotere	Da Riscuotere
3009 - 1 - 2019	RIMBORSO SPESE DI ACCERTAMENTO, PROCEDIMENTO E NOTIFICAZIONE DELLE SANZIONI AMMINISTRATIVE U1437/198			50.000,00	109.555,00	150.260,10
3.0202.00				100.000,00	40.445,00	150.260,10
E.3.02.02.99.001				150.000,00	59.632,09	18.001,76
00.0.0				300.260,10	49.922,91	132.258,34
3010 - 0 - 2016	SANZIONI AMMINISTRATIVE PER VIOLAZIONE DI NORME DEL CODICE STRADALE			0,00	0,00	503.528,73
3.0202.00				0,00	0,00	503.528,73
E.3.02.02.01.001				0,00	0,00	0,00
00.0.0				0,00	0,00	503.528,73
3010 - 0 - 2017	SANZIONI AMMINISTRATIVE PER VIOLAZIONE DI NORME DEL CODICE STRADALE			0,00	0,00	310.044,75
3.0202.00				0,00	0,00	310.044,75
E.3.02.02.01.001				0,00	0,00	0,00
00.0.0				0,00	0,00	310.044,75
3010 - 0 - 2018	SANZIONI AMMINISTRATIVE PER VIOLAZIONE DI NORME DEL CODICE STRADALE			0,00	0,00	71.310,11
3.0202.00				0,00	0,00	71.310,11
E.3.02.02.01.001				0,00	0,00	39.816,81
00.0.0				0,00	0,00	31.493,30
3010 - 0 - 2019	SANZIONI AMMINISTRATIVE PER VIOLAZIONE DI NORME DEL CODICE STRADALE			276.000,00	871,50	884.883,59
3.0202.00				0,00	275.128,50	884.883,59
E.3.02.02.01.000				276.000,00	147,00	39.816,81
00.0.0				1.160.883,59	724,50	845.066,78
3010 - 10 - 2010	PROVENTI DA VIOLAZIONE DEL CODICE DELLA STRADA RUOLO ANNI PREGRESSI			0,00	0,00	4.040,69
3.0202.00				0,00	0,00	4.040,69
E.3.02.02.01.004				0,00	0,00	1.505,14
00.0.0				0,00	0,00	2.535,55
3010 - 10 - 2013	PROVENTI DA VIOLAZIONE DEL CODICE DELLA STRADA RUOLO ANNI PREGRESSI			0,00	0,00	5.273,35
3.0202.00				0,00	0,00	5.273,35
E.3.02.02.01.004				0,00	0,00	564,73
00.0.0				0,00	0,00	4.708,62
3010 - 10 - 2014	PROVENTI DA VIOLAZIONE DEL CODICE DELLA STRADA RUOLO ANNI PREGRESSI			0,00	0,00	4.644,46
3.0202.00				0,00	0,00	4.644,46
E.3.02.02.01.001				0,00	0,00	686,19
00.0.0				0,00	0,00	3.958,27
3010 - 10 - 2019	PROVENTI DA VIOLAZIONE DEL CODICE DELLA STRADA RUOLO ANNI PREGRESSI			0,00	0,00	13.958,50
3.0202.00				0,00	0,00	13.958,50
E.3.02.02.01.001				0,00	0,00	2.756,06
00.0.0				13.958,50	0,00	11.202,44
3010 - 50 - 2019	RIMBORSO SPESE POSTALI DA ACCERTAMENTI TRIBUTARI			7.000,00	0,00	0,00
3.0202.00				0,00	7.000,00	0,00
E.3.02.02.99.001				7.000,00	0,00	0,00
00.0.0				7.000,00	0,00	0,00

Cap. Art. Anno	Descrizione	CGU	C.Stat.	Prev. Ini.	Accertamenti	Residui
Codice Bilancio		C.Eco.	C.Res.	Variazioni	Disp.Acc.	Accertamenti
Pdc Fin.		C.Tip.	C.Proc.	Prev. Def.	Reversali	Reversali
Cofog		C.Tes.	C.Prog.	Prev. Def. Cassa	Da Riscuotere	Da Riscuotere
3010 - 60 - 2016	SANZIONI VIOLAZIONE CODICE STRADALE - AUTOVELOX			0,00	0,00	460.285,80
3.0202.00				0,00	0,00	460.285,80
E.3.02.02.01.001				0,00	0,00	0,00
00.0.0				0,00	0,00	460.285,80
3010 - 60 - 2017	SANZIONI VIOLAZIONE CODICE STRADALE - AUTOVELOX			0,00	0,00	6.098,10
3.0202.00				0,00	0,00	6.098,10
E.3.02.02.01.001				0,00	0,00	0,00
00.0.0				0,00	0,00	6.098,10
3010 - 60 - 2018	SANZIONI VIOLAZIONE CODICE STRADALE - AUTOVELOX			0,00	0,00	137.206,66
3.0202.00				0,00	0,00	137.206,66
E.3.02.02.01.001				0,00	0,00	105.617,09
00.0.0				0,00	0,00	31.589,57
3010 - 60 - 2019	SANZIONI VIOLAZIONE CODICE STRADALE - AUTOVELOX			539.448,00	548.879,84	603.590,56
3.0202.00				0,00	-9.431,84	603.590,56
E.3.02.02.01.000				539.448,00	284.134,07	105.617,09
00.0.0				1.143.038,56	264.745,77	497.973,47
Totale Categoria 2	Entrate da famiglie derivanti dall'attività di controllo e repressione delle irregolarità e degli illeciti			872.448,00	662.579,41	1.652.692,75
				101.999,00	311.867,59	1.652.692,75
				974.447,00	345.912,16	166.191,72
				2.627.139,75	316.667,25	1.486.501,03
Totale Tipologia 200	Proventi derivanti dall'attività di controllo e repressione delle irregolarità e degli illeciti			872.448,00	662.579,41	1.652.692,75
				101.999,00	311.867,59	1.652.692,75
				974.447,00	345.912,16	166.191,72
				2.627.139,75	316.667,25	1.486.501,03
Tipologia: 300	Interessi attivi					
Categoria: 3	Altri interessi attivi					
3082 - 0 - 2017	INTERESSI ATTIVI DIVERSI			0,00	0,00	1.806,80
3.0303.00				0,00	0,00	1.806,80
E.3.03.03.04.001				0,00	0,00	0,00
00.0.0				0,00	0,00	1.806,80
3082 - 0 - 2019	INTERESSI ATTIVI DIVERSI			6.000,00	775,70	1.806,80
3.0303.00				0,00	5.224,30	1.806,80
E.3.03.03.04.001				6.000,00	775,70	0,00
00.0.0				7.806,80	0,00	1.806,80
Totale Categoria 3	Altri interessi attivi			6.000,00	775,70	1.806,80
				0,00	5.224,30	1.806,80
				6.000,00	775,70	0,00
				7.806,80	0,00	1.806,80

Cap. Art. Anno	Descrizione	CGU	C.Stat.	Prev. Ini.	Accertamenti	Residui
Codice Bilancio		C.Eco.	C.Res.	Variazioni	Disp.Acc.	Accertamenti
Pdc Fin.		C.Tip.	C.Proc.	Prev. Def.	Reversali	Reversali
Cofog		C.Tes.	C.Prog.	Prev. Def. Cassa	Da Riscuotere	Da Riscuotere
Totale Tipologia 300	Interessi attivi			6.000,00	775,70	1.806,80
				0,00	5.224,30	1.806,80
				6.000,00	775,70	0,00
				7.806,80	0,00	1.806,80
Tipologia: 500	Rimborsi e altre entrate correnti					
Categoria: 2	Rimborsi in entrata					
3009 - 50 - 2011	RIMBORSO RAS QUOTE AMMORTAMENTO MUTUI AL 31.12.2009 DEL S.I.I.			0,00	0,00	69.239,94
3.0502.00				0,00	0,00	69.239,94
E.3.05.02.01.001				0,00	0,00	0,00
00.0.0				0,00	0,00	69.239,94
3009 - 50 - 2019	RIMBORSO RAS QUOTE AMMORTAMENTO MUTUI AL 31.12.2009 DEL S.I.I.			0,00	0,00	69.239,94
3.0502.00				0,00	0,00	69.239,94
E.3.05.02.01.001				0,00	0,00	0,00
00.0.0				69.239,94	0,00	69.239,94
3160 - 40 - 2019	RIMBORSI DALL'ERARIO PER CREDITI IVA			75.000,00	0,00	0,00
3.0502.00				0,00	75.000,00	0,00
E.3.05.02.02.002				75.000,00	0,00	0,00
00.0.0				75.000,00	0,00	0,00
3162 - 10 - 2019	RIMBORSO DALLA REGIONE PER LE ELEZIONI REGIONALI			15.500,00	20.876,13	0,00
3.0502.00				0,00	-5.376,13	0,00
E.3.05.02.01.001				15.500,00	12.152,68	0,00
00.0.0				15.500,00	8.723,45	0,00
3162 - 20 - 2019	RIMBORSO DALLA STATO PER LE ELEZIONI EUROPEE			15.500,00	16.811,95	0,00
3.0502.00				0,00	-1.311,95	0,00
E.3.05.02.04.000				15.500,00	16.811,95	0,00
00.0.0				15.500,00	0,00	0,00
3190 - 17 - 2017	QUOTA UTENZA PER RICOVERO RSA - U 10239/393			0,00	0,00	4.993,31
3.0502.00				0,00	0,00	4.993,31
E.3.05.02.03.005				0,00	0,00	0,00
00.0.0				0,00	0,00	4.993,31
3190 - 17 - 2018	QUOTA UTENZA PER RICOVERO RSA - U 10239/393			0,00	0,00	2.226,66
3.0502.00				0,00	0,00	2.226,66
E.3.05.02.03.005				0,00	0,00	2.226,66
00.0.0				0,00	0,00	0,00
3190 - 17 - 2019	QUOTA UTENZA PER RICOVERO RSA - U 10239/393			33.000,00	10.559,96	7.219,97
3.0502.00				0,00	22.440,04	7.219,97
E.3.05.02.03.005				33.000,00	9.133,30	2.226,66
00.0.0				40.219,97	1.426,66	4.993,31

Cap. Art. Anno	Descrizione	CGU	C.Stat.	Prev. Ini.	Accertamenti	Residui
Codice Bilancio		C.Eco.	C.Res.	Variazioni	Disp.Acc.	Accertamenti
Pdc Fin.		C.Tip.	C.Proc.	Prev. Def.	Reversali	Reversali
Cofog		C.Tes.	C.Prog.	Prev. Def. Cassa	Da Riscuotere	Da Riscuotere
3190 - 22 - 2018	RETTE DI RICOVERI SOGGETTI PORTATORI DI HANDICAP (L.R. 6/95) QUOTA A CARICO DELL'UTENZA - U 10260/201			0,00	0,00	17.609,60
3.0502.00				0,00	0,00	17.609,60
E.3.05.02.03.004				0,00	0,00	14.715,90
00.0.0				0,00	0,00	2.893,70
3190 - 22 - 2019	RETTE DI RICOVERI SOGGETTI PORTATORI DI HANDICAP (L.R. 6/95) QUOTA A CARICO DELL'UTENZA - U 10260/201			22.189,00	14.937,97	17.609,60
3.0502.00				0,00	7.251,03	17.609,60
E.3.05.02.03.004				22.189,00	0,00	14.715,90
00.0.0				39.798,60	14.937,97	2.893,70
3190 - 41 - 2019	RIMBORSO DAI PRIVATI DI SOMME PER GITE ANZIANI - U 10437/201			3.000,00	0,00	0,00
3.0502.00				0,00	3.000,00	0,00
E.3.05.02.03.004				3.000,00	0,00	0,00
00.0.0				3.000,00	0,00	0,00
Totale Categoria 2	Rimborsi in entrata			164.189,00	63.186,01	94.069,51
				0,00	101.002,99	94.069,51
				164.189,00	38.097,93	16.942,56
				258.258,51	25.088,08	77.126,95
Categoria: 99	Altre entrate correnti n.a.c.					
3050 - 20 - 2016	DEVOLUZIONE GETTONI DI PRESENZA ORGANI ISTITUZIONALI - U 10460/371			0,00	0,00	234,64
3.0599.00				0,00	0,00	234,64
E.3.05.99.99.999				0,00	0,00	0,00
00.0.0				0,00	0,00	234,64
3050 - 20 - 2018	DEVOLUZIONE GETTONI DI PRESENZA ORGANI ISTITUZIONALI - U 10460/371			0,00	0,00	106,13
3.0599.00				0,00	0,00	106,13
E.3.05.99.99.999				0,00	0,00	0,00
00.0.0				0,00	0,00	106,13
3050 - 20 - 2019	DEVOLUZIONE GETTONI DI PRESENZA ORGANI ISTITUZIONALI - U 10460/371			1.000,00	0,00	340,77
3.0599.00				0,00	1.000,00	340,77
E.3.05.99.99.999				1.000,00	0,00	0,00
00.0.0				1.340,77	0,00	340,77
3050 - 80 - 2017	CREDITO IVA SPLIT COMMERCIALE			0,00	0,00	658,03
3.0599.00				0,00	0,00	658,03
E.3.05.99.99.999				0,00	0,00	0,00
00.0.0				0,00	0,00	658,03
3050 - 80 - 2019	CREDITO IVA SPLIT COMMERCIALE			25.000,00	35.000,00	658,03
3.0599.00				0,00	-10.000,00	658,03
E.3.05.99.99.999				25.000,00	31.084,12	0,00
00.0.0				25.658,03	3.915,88	658,03
3161 - 0 - 2019	FONDO COMPENSI INCENTIVANTI AI SENSI DELL'ART. 92 DLGS 163/2006 (PARTITE DI GIRO) - U 1612/15			50.000,00	0,00	0,00
3.0599.00				0,00	50.000,00	0,00
E.3.05.99.02.001				50.000,00	0,00	0,00
00.0.0				50.000,00	0,00	0,00

Cap. Art. Anno	Descrizione	CGU	C.Stat.	Prev. Ini.	Accertamenti	Residui
Codice Bilancio		C.Eco.	C.Res.	Variazioni	Disp.Acc.	Accertamenti
Pdc Fin.		C.Tip.	C.Proc.	Prev. Def.	Reversali	Reversali
Cofog		C.Tes.	C.Prog.	Prev. Def. Cassa	Da Riscuotere	Da Riscuotere
Totale Categoria 99	Altre entrate correnti n.a.c.			76.000,00	35.000,00	998,80
				0,00	41.000,00	998,80
				76.000,00	31.084,12	0,00
				76.998,80	3.915,88	998,80
Totale Tipologia 500	Rimborsi e altre entrate correnti			240.189,00	98.186,01	95.068,31
				0,00	142.002,99	95.068,31
				240.189,00	69.182,05	16.942,56
				335.257,31	29.003,96	78.125,75
Totale Titolo 3	ENTRATE EXTRATRIBUTARIE			1.698.340,45	1.077.297,28	1.868.499,23
				141.099,00	762.142,17	1.869.243,23
				1.839.439,45	688.537,67	243.850,00
				3.707.938,68	388.759,61	1.625.393,23
Titolo: 4	ENTRATE IN CONTO CAPITALE					
Tipologia: 200	Contributi agli investimenti					
Categoria: 1	Contributi agli investimenti da amministrazioni pubbliche					
4030 - 60 - 2019				20.000,00	20.000,00	0,00
4.0201.00	FONDO UNICO REGIONALE PER SPESE DI INVESTIMENTO			0,00	0,00	0,00
E.4.02.01.02.001				20.000,00	20.000,00	0,00
00.0.0				20.000,00	0,00	0,00
4032 - 60 - 2017				0,00	0,00	41.858,08
4.0201.00	CTR RAS PER INTERVENTI PER L'EDILIZIA SCOLASTICA ASSE I U 24101/508			0,00	0,00	41.858,08
E.4.02.01.02.001				0,00	0,00	25.000,00
00.0.0				0,00	0,00	16.858,08
4032 - 60 - 2018				0,00	0,00	433.141,92
4.0201.00	CTR RAS PER INTERVENTI PER L'EDILIZIA SCOLASTICA ASSE I U 24101/508			0,00	0,00	433.141,92
E.4.02.01.02.001				0,00	0,00	0,00
00.0.0				0,00	0,00	433.141,92
4032 - 60 - 2019				1.000.000,00	0,00	475.000,00
4.0201.00	CTR RAS PER INTERVENTI PER L'EDILIZIA SCOLASTICA ASSE I U 24101/508			0,00	1.000.000,00	475.000,00
E.4.02.01.02.001				1.000.000,00	0,00	25.000,00
00.0.0				1.475.000,00	0,00	450.000,00
4033 - 1 - 2018				0,00	0,00	60.000,00
4.0201.00	CTR RAS ISCOL@ - ACQUISTO ARREDI E ATTREZZATURE EDIFICI SCOLASTICI (U. 24303/502-503)			0,00	0,00	60.000,00
E.4.02.01.01.001				0,00	0,00	30.000,00
00.0.0				0,00	0,00	30.000,00
4033 - 1 - 2019				0,00	0,00	60.000,00
4.0201.00	CTR RAS ISCOL@ - ACQUISTO ARREDI E ATTREZZATURE EDIFICI SCOLASTICI (U. 24303/504)			0,00	0,00	60.000,00
E.4.02.01.01.001				0,00	0,00	30.000,00
00.0.0				60.000,00	0,00	30.000,00

Cap. Art. Anno	Descrizione	CGU	C.Stat.	Prev. Ini.	Accertamenti	Residui
Codice Bilancio		C.Eco.	C.Res.	Variazioni	Disp.Acc.	Accertamenti
Pdc Fin.		C.Tip.	C.Proc.	Prev. Def.	Reversali	Reversali
Cofog		C.Tes.	C.Prog.	Prev. Def. Cassa	Da Riscuotere	Da Riscuotere
4035 - 25 - 2019	CTR MININTERNO MESSA IN SICUREZZA EDIFICI PUBBLICI - U 21181/102			70.000,00	0,00	0,00
4.0201.00				70.000,00	140.000,00	0,00
E.4.02.01.01.001				140.000,00	0,00	0,00
00.0.0				140.000,00	0,00	0,00
4035 - 30 - 2011	ALLARGAMENTO STRADALE VIA SAN SPERATE PER INTERSEZIONE SEMAFORICA			0,00	0,00	62.872,46
4.0201.00				0,00	0,00	62.872,46
E.4.02.01.02.001				0,00	0,00	0,00
00.0.0				0,00	0,00	62.872,46
4035 - 30 - 2019	ALLARGAMENTO STRADALE VIA SAN SPERATE PER INTERSEZIONE SEMAFORICA			0,00	0,00	62.872,46
4.0201.00				0,00	0,00	62.872,46
E.4.02.01.02.001				0,00	0,00	0,00
00.0.0				62.872,46	0,00	62.872,46
4035 - 50 - 2015	STRADA DEI CANADESI-RIPRISTINO MASSICCIATA E RIBITUMAZIONE-PSR 2007/2013 ASSE I MIS. 125-AZIONE 125.1-- FONDI UE FUORI DAL PATTO DI STABILITA'			0,00	0,00	18.645,27
4.0201.00				0,00	0,00	18.645,27
E.4.02.01.02.001				0,00	0,00	0,00
00.0.0				0,00	0,00	18.645,27
4035 - 50 - 2019	STRADA DEI CANADESI-RIPRISTINO MASSICCIATA E RIBITUMAZIONE-PSR 2007/2013 ASSE I MIS. 125-AZIONE 125.1-- FONDI UE FUORI DAL PATTO DI STABILITA'			0,00	0,00	18.645,27
4.0201.00				0,00	0,00	18.645,27
E.4.02.01.02.001				0,00	0,00	0,00
00.0.0				18.645,27	0,00	18.645,27
4040 - 31 - 2018	CTR CIPE COMPLETAMENTO PALESTRA POLIFUNZIONALE 3° LOTTO U 26208/508			0,00	0,00	396.000,00
4.0201.00				0,00	0,00	396.000,00
E.4.02.01.01.001				0,00	0,00	0,00
00.0.0				0,00	0,00	396.000,00
4040 - 31 - 2019	CTR CIPE COMPLETAMENTO PALESTRA POLIFUNZIONALE 3° LOTTO U 26208/508			0,00	0,00	396.000,00
4.0201.00				0,00	0,00	396.000,00
E.4.02.01.01.001				0,00	0,00	0,00
00.0.0				396.000,00	0,00	396.000,00
4040 - 32 - 2017	CTR CIPE REALIZZAZIONE PARCO DEI DUE FIUMI U 26208/509			0,00	0,00	41.211,25
4.0201.00				0,00	0,00	41.211,25
E.4.02.01.01.001				0,00	0,00	40.000,00
00.0.0				0,00	0,00	1.211,25
4040 - 32 - 2018	CTR CIPE REALIZZAZIONE PARCO DEI DUE FIUMI U 26208/509			0,00	0,00	718.788,75
4.0201.00				0,00	0,00	718.788,75
E.4.02.01.01.001				0,00	0,00	0,00
00.0.0				0,00	0,00	718.788,75
4040 - 32 - 2019	CTR CIPE REALIZZAZIONE PARCO DEI DUE FIUMI U 26208/509			0,00	0,00	760.000,00
4.0201.00				0,00	0,00	760.000,00
E.4.02.01.01.001				0,00	0,00	40.000,00
00.0.0				760.000,00	0,00	720.000,00

Cap. Art. Anno	Descrizione	CGU	C.Stat.	Prev. Ini.	Accertamenti	Residui
Codice Bilancio		C.Eco.	C.Res.	Variazioni	Disp.Acc.	Accertamenti
Pdc Fin.		C.Tip.	C.Proc.	Prev. Def.	Reversali	Reversali
Cofog		C.Tes.	C.Prog.	Prev. Def. Cassa	Da Riscuotere	Da Riscuotere
4040 - 33 - 2018	CTR RAS REALIZZAZIONE IMPIANTI SPORTIVI U 26208/511			0,00	0,00	200.000,00
4.0201.00				0,00	0,00	200.000,00
E.4.02.01.02.001				0,00	0,00	200.000,00
00.0.0				0,00	0,00	0,00
4040 - 33 - 2019	CTR RAS REALIZZAZIONE IMPIANTI SPORTIVI U 26208/511			0,00	0,00	200.000,00
4.0201.00				0,00	0,00	200.000,00
E.4.02.01.02.001				0,00	0,00	200.000,00
00.0.0				200.000,00	0,00	0,00
4040 - 50 - 2017	CTR COMPLETAMENTO PISTA CICLABILE INTERCOMUNALE TRATTO VIA NAZIONALE-PARCO S. GRECA U 26208/507			0,00	0,00	225.000,00
4.0201.00				0,00	0,00	225.000,00
E.4.02.01.01.001				0,00	0,00	0,00
00.0.0				0,00	0,00	225.000,00
4040 - 50 - 2019	CTR COMPLETAMENTO PISTA CICLABILE INTERCOMUNALE TRATTO VIA NAZIONALE-PARCO S. GRECA U 26208/507			0,00	0,00	225.000,00
4.0201.00				0,00	0,00	225.000,00
E.4.02.01.01.001				0,00	0,00	0,00
00.0.0				225.000,00	0,00	225.000,00
4060 - 40 - 2015	CTR RAS RIQUALIFICAZIONE PIAZZALE STAZIONE			0,00	0,00	268.462,37
4.0201.00				0,00	0,00	268.462,37
E.4.02.01.02.001				0,00	0,00	0,00
00.0.0				0,00	0,00	268.462,37
4060 - 40 - 2019	CTR RAS RIQUALIFICAZIONE PIAZZALE STAZIONE			0,00	0,00	268.462,37
4.0201.00				0,00	0,00	268.462,37
E.4.02.01.02.001				0,00	0,00	0,00
00.0.0				268.462,37	0,00	268.462,37
4060 - 60 - 2012	CTR RAS RIQUALIFICAZIONE PIAZZALI INTERNI ALLA STAZIONE AREE E PERCORSI VERDE – FONDI UE FUORI DAL PATTO DI STABILITA'			0,00	0,00	327.907,75
4.0201.00				0,00	0,00	327.907,75
E.4.02.01.02.001				0,00	0,00	0,00
00.0.0				0,00	0,00	327.907,75
4060 - 60 - 2019	CTR RAS RIQUALIFICAZIONE PIAZZALI INTERNI ALLA STAZIONE AREE E PERCORSI VERDE			0,00	0,00	327.907,75
4.0201.00				0,00	0,00	327.907,75
E.4.02.01.02.001				0,00	0,00	0,00
00.0.0				327.907,75	0,00	327.907,75
4060 - 70 - 2012	CTR RAS PARCHEGGI E VERDE CESSIONI LOTTIZZAZIONE SPIGA– FONDI UE FUORI DAL PATTO DI STABILITA'			0,00	0,00	111.941,05
4.0201.00				0,00	0,00	111.941,05
E.4.02.01.02.001				0,00	0,00	0,00
00.0.0				0,00	0,00	111.941,05
4060 - 70 - 2019	CTR RAS PARCHEGGI E VERDE CESSIONI LOTTIZZAZIONE SPIGA			0,00	0,00	111.941,05
4.0201.00				0,00	0,00	111.941,05
E.4.02.01.02.001				0,00	0,00	0,00
00.0.0				111.941,05	0,00	111.941,05

Cap. Art. Anno	Descrizione	CGU	C.Stat.	Prev. Ini.	Accertamenti	Residui
Codice Bilancio		C.Eco.	C.Res.	Variazioni	Disp.Acc.	Accertamenti
Pdc Fin.		C.Tip.	C.Proc.	Prev. Def.	Reversali	Reversali
Cofog		C.Tes.	C.Prog.	Prev. Def. Cassa	Da Riscuotere	Da Riscuotere
4060 - 90 - 2017	CTR RAS RICONVERSIONE DEL PIAZZALE MERCI RFI AD USO PARCHEGGIO U28100/510			0,00	0,00	101.591,01
4.0201.00				0,00	0,00	101.591,01
E.4.02.01.02.001				0,00	0,00	0,00
00.0.0				0,00	0,00	101.591,01
4060 - 90 - 2019	CTR RAS RICONVERSIONE DEL PIAZZALE MERCI RFI AD USO PARCHEGGIO U28100/510			0,00	0,00	101.591,01
4.0201.00				0,00	0,00	101.591,01
E.4.02.01.02.001				0,00	0,00	0,00
00.0.0				101.591,01	0,00	101.591,01
4060 - 100 - 2012	CTR RAS RIQUALIFICAZIONE STAZIONE - FONDI UE FUORI DAL PATTO DI STABILITA'			0,00	0,00	371.798,27
4.0201.00				0,00	0,00	371.798,27
E.4.02.01.02.001				0,00	0,00	0,00
00.0.0				0,00	0,00	371.798,27
4060 - 100 - 2019	CTR RAS RIQUALIFICAZIONE STAZIONE			0,00	0,00	371.798,27
4.0201.00				0,00	0,00	371.798,27
E.4.02.01.02.001				0,00	0,00	0,00
00.0.0				371.798,27	0,00	371.798,27
4060 - 115 - 2019	CTR RAS MANUTENZIONE DEI CORSI D'ACQUA E DI MITIGAZIONE DEL RISCHIO IDROGEOLOGICO DEI BACINI IDROGRAFICI U 28100/520			1.159.283,81	92.853,29	0,00
4.0201.00				0,00	1.066.430,52	0,00
E.4.02.01.02.001				1.159.283,81	92.853,29	0,00
00.0.0				1.159.283,81	0,00	0,00
4061 - 115 - 2019	CTR RAS PER POTENZIAMENTO SISTEMA INTERCETTAZIONE DELLE ACQUE METEORICHE U 28118/506			1.000.000,00	0,00	0,00
4.0201.00				0,00	1.000.000,00	0,00
E.4.02.01.02.001				1.000.000,00	0,00	0,00
00.0.0				1.000.000,00	0,00	0,00
4062 - 115 - 2019	CTR RAS ADEGUAMENTO DEI CANALLI DI SCOLO IN LOC IS BINGIAS, IS BAGANTINUS, LOC IS ORRUS , RIO SALAMIDA E ALTRI U 28119/506			1.000.000,00	0,00	0,00
4.0201.00				0,00	1.000.000,00	0,00
E.4.02.01.02.001				1.000.000,00	0,00	0,00
00.0.0				1.000.000,00	0,00	0,00
4070 - 0 - 2018	CTR RAS REALIZZAZIONE OPERE DI CULTO - SPESA 21859/503			0,00	0,00	63.518,00
4.0201.00				0,00	0,00	63.518,00
E.4.02.01.02.001				0,00	0,00	63.518,00
00.0.0				0,00	0,00	0,00
4070 - 0 - 2019	CTR RAS REALIZZAZIONE OPERE DI CULTO - SPESA 21859/503			0,00	0,00	63.518,00
4.0201.00				0,00	0,00	63.518,00
E.4.02.01.02.001				0,00	0,00	63.518,00
00.0.0				63.518,00	0,00	0,00
Totale Categoria 1	Contributi agli investimenti da amministrazioni pubbliche			4.249.283,81	112.853,29	3.442.736,18
				70.000,00	4.206.430,52	3.442.736,18
				4.319.283,81	112.853,29	358.518,00
				7.762.019,99	0,00	3.084.218,18

Cap. Art. Anno	Descrizione	CGU	C.Stat.	Prev. Ini.	Accertamenti	Residui
Codice Bilancio		C.Eco.	C.Res.	Variazioni	Disp.Acc.	Accertamenti
Pdc Fin.		C.Tip.	C.Proc.	Prev. Def.	Reversali	Reversali
Cofog		C.Tes.	C.Prog.	Prev. Def. Cassa	Da Riscuotere	Da Riscuotere
Totale Tipologia 200	Contributi agli investimenti			4.249.283,81	112.853,29	3.442.736,18
				70.000,00	4.206.430,52	3.442.736,18
				4.319.283,81	112.853,29	358.518,00
				7.762.019,99	0,00	3.084.218,18
Tipologia: 300	Altri trasferimenti in conto capitale					
Categoria: 10	Altri trasferimenti in conto capitale da amministrazioni pubbliche					
4051 - 10 - 2007	FINANZIAMENTO COMUNITARIO REALIZZAZIONE METROPOLITANA DI SUPERFICIE DECIMOMANNU-CAGLIARI			0,00	0,00	221.075,47
4.0310.00				0,00	0,00	221.075,47
E.4.03.10.02.001				0,00	0,00	0,00
00.0.0				0,00	0,00	221.075,47
4051 - 10 - 2017	FINANZIAMENTO COMUNITARIO REALIZZAZIONE METROPOLITANA DI SUPERFICIE DECIMOMANNU-CAGLIARI U 30591/502 - 27100/502 - 28100/505			0,00	0,00	93.469,17
4.0310.00				0,00	0,00	93.469,17
E.4.03.10.02.001				0,00	0,00	0,00
00.0.0				0,00	0,00	93.469,17
4051 - 10 - 2019	FINANZIAMENTO COMUNITARIO REALIZZAZIONE METROPOLITANA DI SUPERFICIE DECIMOMANNU-CAGLIARI U 30591/502 - 27100/502 - 28100/505			0,00	0,00	314.544,64
4.0310.00				0,00	0,00	314.544,64
E.4.03.10.02.001				0,00	0,00	0,00
00.0.0				0,00	0,00	314.544,64
Totale Categoria 10	Altri trasferimenti in conto capitale da amministrazioni pubbliche			0,00	0,00	314.544,64
				0,00	0,00	314.544,64
				0,00	0,00	0,00
				314.544,64	0,00	314.544,64
Totale Tipologia 300	Altri trasferimenti in conto capitale			0,00	0,00	314.544,64
				0,00	0,00	314.544,64
				0,00	0,00	0,00
				314.544,64	0,00	314.544,64
Tipologia: 400	Entrate da alienazione di beni materiali e immateriali					
Categoria: 1	Alienazione di beni materiali					
4006 - 0 - 2017	PROVENTI CONCESSIONI CIMITERIALI LOCULI, AREE E CRIPTE - U 30501/502			0,00	0,00	507,00
4.0401.00				0,00	0,00	507,00
E.4.04.01.10.001				0,00	0,00	0,00
00.0.0				0,00	0,00	507,00
4006 - 0 - 2018	PROVENTI CONCESSIONI CIMITERIALI LOCULI, AREE E CRIPTE - U 30501/502			0,00	0,00	3.042,00
4.0401.00				0,00	0,00	3.042,00
E.4.04.01.10.001				0,00	0,00	3.042,00
00.0.0				0,00	0,00	0,00
4006 - 0 - 2019	PROVENTI CONCESSIONI CIMITERIALI LOCULI, AREE E CRIPTE - U 30501/502			30.000,00	21.014,00	3.549,00
4.0401.00				0,00	8.986,00	3.549,00
E.4.04.01.10.001				30.000,00	19.226,30	3.042,00
00.0.0				33.549,00	1.787,70	507,00

Cap. Art. Anno	Descrizione	CGU	C.Stat.	Prev. Ini.	Accertamenti	Residui
Codice Bilancio		C.Eco.	C.Res.	Variazioni	Disp.Acc.	Accertamenti
Pdc Fin.		C.Tip.	C.Proc.	Prev. Def.	Reversali	Reversali
Cofog		C.Tes.	C.Prog.	Prev. Def. Cassa	Da Riscuotere	Da Riscuotere
Totale Categoria 1	Alienazione di beni materiali			30.000,00	21.014,00	3.549,00
				0,00	8.986,00	3.549,00
				30.000,00	19.226,30	3.042,00
				33.549,00	1.787,70	507,00
Categoria: 2	Cessione di Terreni e di beni materiali non prodotti					
4003 - 0 - 2018	PROVENTI DA ASSEGNAZIONE LOTTI NEL PIANO DI ZONA			0,00	0,00	8.986,95
4.0402.00				0,00	0,00	8.986,95
E.4.04.02.01.002				0,00	0,00	8.986,95
00.0.0				0,00	0,00	0,00
4003 - 0 - 2019	PROVENTI DA ASSEGNAZIONE LOTTI NEL PIANO DI ZONA			0,00	13.358,41	8.986,95
4.0402.00				13.358,41	0,00	8.986,95
E.4.04.02.01.002				13.358,41	13.358,41	8.986,95
00.0.0				22.345,36	0,00	0,00
4003 - 20 - 2019	PROVENTI DIRITTI PATRIMONIALI E CAMBIO REGIME GIURIDICO			2.000,00	0,00	0,00
4.0402.00				0,00	2.000,00	0,00
E.4.04.02.01.999				2.000,00	0,00	0,00
00.0.0				2.000,00	0,00	0,00
Totale Categoria 2	Cessione di Terreni e di beni materiali non prodotti			2.000,00	13.358,41	8.986,95
				13.358,41	2.000,00	8.986,95
				15.358,41	13.358,41	8.986,95
				24.345,36	0,00	0,00
Totale Tipologia 400	Entrate da alienazione di beni materiali e immateriali			32.000,00	34.372,41	12.535,95
				13.358,41	10.986,00	12.535,95
				45.358,41	32.584,71	12.028,95
				57.894,36	1.787,70	507,00
Tipologia: 500	Altre entrate in conto capitale					
Categoria: 1	Permessi da costruire					
4052 - 0 - 2018	PROVENTI DERIVANTI DAI PERMESSI A COSTRUIRE			0,00	0,00	20.837,01
4.0501.00				0,00	0,00	20.837,01
E.4.05.01.01.001				0,00	0,00	20.837,01
00.0.0				0,00	0,00	0,00
4052 - 0 - 2019	PROVENTI DERIVANTI DAI PERMESSI A COSTRUIRE			195.000,00	180.204,19	20.837,01
4.0501.00				0,00	14.795,81	20.837,01
E.4.05.01.01.001				195.000,00	162.787,31	20.837,01
00.0.0				215.837,01	17.416,88	0,00
4052 - 5 - 2018	MONETIZZAZIONE STANDARD PARCHEGGI			0,00	0,00	336,58
4.0501.00				0,00	0,00	336,58
E.4.05.01.01.001				0,00	0,00	336,58
00.0.0				0,00	0,00	0,00

Cap. Art. Anno	Descrizione	CGU	C.Stat.	Prev. Ini.	Accertamenti	Residui
Codice Bilancio		C.Eco.	C.Res.	Variazioni	Disp.Acc.	Accertamenti
Pdc Fin.		C.Tip.	C.Proc.	Prev. Def.	Reversali	Reversali
Cofog		C.Tes.	C.Prog.	Prev. Def. Cassa	Da Riscuotere	Da Riscuotere
4052 - 5 - 2019	MONETIZZAZIONE STANDARD PARCHEGGI			5.000,00	2.957,96	336,58
4.0501.00				0,00	2.042,04	336,58
E.4.05.01.01.001				5.000,00	2.957,96	336,58
00.0.0				5.336,58	0,00	0,00
Totale Categoria 1	Permessi da costruire			200.000,00	183.162,15	21.173,59
				0,00	16.837,85	21.173,59
				200.000,00	165.745,27	21.173,59
				221.173,59	17.416,88	0,00
Totale Tipologia 500	Altre entrate in conto capitale			200.000,00	183.162,15	21.173,59
				0,00	16.837,85	21.173,59
				200.000,00	165.745,27	21.173,59
				221.173,59	17.416,88	0,00
Totale Titolo 4	ENTRATE IN CONTO CAPITALE			4.481.283,81	330.387,85	3.790.990,36
				83.358,41	4.234.254,37	3.790.990,36
				4.564.642,22	311.183,27	391.720,54
				8.355.632,58	19.204,58	3.399.269,82
Titolo: 6	ACCENSIONE PRESTITI					
Tipologia: 300	Accensione Mutui e altri finanziamenti a medio lungo termine					
Categoria: 1	Finanziamenti a medio lungo termine					
5060 - 0 - 2004	RECUPERO SOMME DERIVANTI DA DEVOLUZIONE MUTUI DI LAVORI ULTIMATI			0,00	0,00	65.675,80
6.0301.00				0,00	0,00	65.675,80
E.6.03.01.04.003				0,00	0,00	0,00
00.0.0				0,00	0,00	65.675,80
5060 - 0 - 2019	RECUPERO SOMME DERIVANTI DA DEVOLUZIONE MUTUI DI LAVORI ULTIMATI			0,00	0,00	65.675,80
6.0301.00				0,00	0,00	65.675,80
E.6.03.01.04.003				0,00	0,00	0,00
00.0.0				65.675,80	0,00	65.675,80
5060 - 11 - 2004	QUOTA DEVOLUZIONE MUTUI PER LAVORI ULTIMATI NEGLI IMPIANTI SPORTIVI			0,00	0,00	14.761,97
6.0301.00				0,00	0,00	14.761,97
E.6.03.01.04.003				0,00	0,00	0,00
00.0.0				0,00	0,00	14.761,97
5060 - 11 - 2019	QUOTA DEVOLUZIONE MUTUI PER LAVORI ULTIMATI NEGLI IMPIANTI SPORTIVI			0,00	0,00	14.761,97
6.0301.00				0,00	0,00	14.761,97
E.6.03.01.04.003				0,00	0,00	0,00
00.0.0				14.761,97	0,00	14.761,97
5060 - 50 - 2000	MUTUO PER COSTRUZIONE, AMPLIAMENTO E COMPLETAMENTO IMPIANTI SPORTIVI - ESPROPRI			0,00	0,00	46.113,50
6.0301.00				0,00	0,00	46.113,50
E.6.03.01.04.003				0,00	0,00	0,00
00.0.0				0,00	0,00	46.113,50

Cap. Art. Anno	Descrizione	CGU	C.Stat.	Prev. Ini.	Accertamenti	Residui
Codice Bilancio		C.Eco.	C.Res.	Variazioni	Disp.Acc.	Accertamenti
Pdc Fin.		C.Tip.	C.Proc.	Prev. Def.	Reversali	Reversali
Cofog		C.Tes.	C.Prog.	Prev. Def. Cassa	Da Riscuotere	Da Riscuotere
5060 - 50 - 2019	MUTUO PER COSTRUZIONE, AMPLIAMENTO E COMPLETAMENTO IMPIANTI SPORTIVI - ESPROPRI			0,00	0,00	46.113,50
6.0301.00				0,00	0,00	46.113,50
E.6.03.01.04.003				0,00	0,00	0,00
00.0.0				46.113,50	0,00	46.113,50
5080 - 20 - 2002	MUTUO PER REALIZZAZIONE OPERE DIVERSE DI VIABILITA'			0,00	0,00	44.301,00
6.0301.00				0,00	0,00	44.301,00
E.6.03.01.04.003				0,00	0,00	0,00
00.0.0				0,00	0,00	44.301,00
5080 - 20 - 2019	MUTUO PER REALIZZAZIONE OPERE DIVERSE DI VIABILITA'			0,00	0,00	44.301,00
6.0301.00				0,00	0,00	44.301,00
E.6.03.01.04.003				0,00	0,00	0,00
00.0.0				44.301,00	0,00	44.301,00
Totale Categoria 1	Finanziamenti a medio lungo termine			0,00	0,00	170.852,27
				0,00	0,00	170.852,27
				0,00	0,00	0,00
				170.852,27	0,00	170.852,27
Totale Tipologia 300	Accensione Mutui e altri finanziamenti a medio lungo termine			0,00	0,00	170.852,27
				0,00	0,00	170.852,27
				0,00	0,00	0,00
				170.852,27	0,00	170.852,27
Totale Titolo 6	ACCENSIONE PRESTITI			0,00	0,00	170.852,27
				0,00	0,00	170.852,27
				0,00	0,00	0,00
				170.852,27	0,00	170.852,27
Titolo: 9	ENTRATE PER CONTO TERZI E PARTITE DI GIRO					
Tipologia: 100	Entrate per partite di giro					
Categoria: 2	Ritenute su redditi da lavoro dipendente					
6001 - 0 - 2018	RITENUTE ASSISTENZIALI E PREVIDENZIALI AL PERSONALE			0,00	0,00	4.296,06
9.0102.00				0,00	0,00	4.296,06
E.9.01.02.02.001				0,00	0,00	0,00
00.0.0				0,00	0,00	4.296,06
6001 - 0 - 2019	RITENUTE ASSISTENZIALI E PREVIDENZIALI AL PERSONALE			200.000,00	105.000,00	4.296,06
9.0102.00				0,00	95.000,00	4.296,06
E.9.01.02.02.001				200.000,00	83.785,34	0,00
00.0.0				204.296,06	21.214,66	4.296,06
6002 - 0 - 2018	RITENUTE ERARIALI			0,00	0,00	267.695,03
9.0102.00				0,00	0,00	267.695,03
E.9.01.02.01.001				0,00	0,00	0,00
00.0.0				0,00	0,00	267.695,03

Cap. Art. Anno	Descrizione	CGU	C.Stat.	Prev. Ini.	Accertamenti	Residui
Codice Bilancio		C.Eco.	C.Res.	Variazioni	Disp.Acc.	Accertamenti
Pdc Fin.		C.Tip.	C.Proc.	Prev. Def.	Reversali	Reversali
Cofog		C.Tes.	C.Prog.	Prev. Def. Cassa	Da Riscuotere	Da Riscuotere
6002 - 0 - 2019	RITENUTE ERARIALI			500.000,00	500.000,00	267.695,03
9.0102.00				0,00	0,00	267.695,03
E.9.01.02.01.001				500.000,00	199.076,98	0,00
00.0.0				787.695,03	300.923,02	267.695,03
Totale Categoria 2	Ritenute su redditi da lavoro dipendente			700.000,00	605.000,00	271.991,09
				0,00	95.000,00	271.991,09
				700.000,00	282.862,32	0,00
				991.991,09	322.137,68	271.991,09
Categoria: 99	Altre entrate per partite di giro					
6006 - 0 - 2019	ANTICIPAZIONE DI FONDI PER IL SERVIZIO ECONOMATO			20.000,00	10.000,00	0,00
9.0199.00				0,00	10.000,00	0,00
E.9.01.99.03.001				20.000,00	0,00	0,00
00.0.0				20.144,00	10.000,00	0,00
Totale Categoria 99	Altre entrate per partite di giro			20.000,00	10.000,00	0,00
				0,00	10.000,00	0,00
				20.000,00	0,00	0,00
				20.144,00	10.000,00	0,00
Totale Tipologia 100	Entrate per partite di giro			720.000,00	615.000,00	271.991,09
				0,00	105.000,00	271.991,09
				720.000,00	282.862,32	0,00
				1.012.135,09	332.137,68	271.991,09
Tipologia: 200	Entrate per conto terzi					
Categoria: 1	Rimborsi per acquisto di beni e servizi per conto terzi					
6005 - 0 - 2016	SERVIZI PER CONTO DI TERZI U 50050/0			0,00	0,00	325,60
9.0201.00				0,00	0,00	325,60
E.9.02.01.02.001				0,00	0,00	0,00
00.0.0				0,00	0,00	325,60
6005 - 0 - 2017	SERVIZI PER CONTO DI TERZI U 50050/0			0,00	0,00	1.106,56
9.0201.00				0,00	0,00	1.106,56
E.9.02.01.02.001				0,00	0,00	0,00
00.0.0				0,00	0,00	1.106,56
6005 - 0 - 2018	SERVIZI PER CONTO DI TERZI U 50050/0			0,00	0,00	2.895,70
9.0201.00				0,00	0,00	2.895,70
E.9.02.01.02.001				0,00	0,00	1.137,00
00.0.0				0,00	0,00	1.758,70
6005 - 0 - 2019	SERVIZI PER CONTO DI TERZI U 50050/0			300.000,00	85.225,09	4.327,86
9.0201.00				-25.000,00	189.774,91	4.327,86
E.9.02.01.02.001				275.000,00	74.785,64	1.137,00
00.0.0				278.322,56	10.439,45	3.190,86

Cap. Art. Anno	Descrizione	CGU	C.Stat.	Prev. Ini.	Accertamenti	Residui
Codice Bilancio		C.Eco.	C.Res.	Variazioni	Disp.Acc.	Accertamenti
Pdc Fin.		C.Tip.	C.Proc.	Prev. Def.	Reversali	Reversali
Cofog		C.Tes.	C.Prog.	Prev. Def. Cassa	Da Riscuotere	Da Riscuotere
Totale Categoria 1	Rimborsi per acquisto di beni e servizi per conto terzi			300.000,00	85.225,09	4.327,86
				-25.000,00	189.774,91	4.327,86
				275.000,00	74.785,64	1.137,00
				278.322,56	10.439,45	3.190,86
Categoria: 2	Trasferimenti da Amministrazioni pubbliche per operazioni conto terzi					
6003 - 0 - 2018	RITENUTE AL PERSONALE PER QUOTE CESSIONI E SINDACALI			0,00	0,00	20.854,95
9.0202.00				0,00	0,00	20.854,95
E.9.01.02.99.999				0,00	0,00	0,00
00.0.0				0,00	0,00	20.854,95
6003 - 0 - 2019	RITENUTE AL PERSONALE PER QUOTE CESSIONI E SINDACALI			60.000,00	60.000,00	20.854,95
9.0202.00				0,00	0,00	20.854,95
E.9.01.02.99.999				60.000,00	33.829,14	0,00
00.0.0				80.854,95	26.170,86	20.854,95
6005 - 1 - 2012	RIMBORSI SPESE ELETTORALI A CARICO DI ALTRE AMMINISTRAZIONI			0,00	0,00	10.690,07
9.0202.00				0,00	0,00	10.690,07
E.9.02.01.02.001				0,00	0,00	0,00
00.0.0				0,00	0,00	10.690,07
6005 - 1 - 2014	RIMBORSI SPESE ELETTORALI A CARICO DI ALTRE AMMINISTRAZIONI			0,00	0,00	32.948,16
9.0202.00				0,00	0,00	32.948,16
E.9.02.01.02.001				0,00	0,00	0,00
00.0.0				0,00	0,00	32.948,16
6005 - 1 - 2016	RIMBORSI SPESE ELETTORALI A CARICO DI ALTRE AMMINISTRAZIONI			0,00	0,00	6.970,27
9.0202.00				0,00	0,00	6.970,27
E.9.02.01.02.001				0,00	0,00	0,00
00.0.0				0,00	0,00	6.970,27
6005 - 1 - 2019	RIMBORSI SPESE ELETTORALI A CARICO DI ALTRE AMMINISTRAZIONI			100.000,00	0,00	50.608,50
9.0202.00				0,00	100.000,00	50.608,50
E.9.02.01.02.001				100.000,00	0,00	0,00
00.0.0				150.608,50	0,00	50.608,50
Totale Categoria 2	Trasferimenti da Amministrazioni pubbliche per operazioni conto terzi			160.000,00	60.000,00	71.463,45
				0,00	100.000,00	71.463,45
				160.000,00	33.829,14	0,00
				231.463,45	26.170,86	71.463,45
Categoria: 4	Depositi di/presso terzi					
6004 - 0 - 2004	DEPOSITI CAUZIONALI			0,00	0,00	1.140,00
9.0204.00				0,00	0,00	1.140,00
E.9.02.04.01.001				0,00	0,00	0,00
00.0.0				0,00	0,00	1.140,00

Cap. Art. Anno	Descrizione	CGU	C.Stat.	Prev. Ini.	Accertamenti	Residui
Codice Bilancio		C.Eco.	C.Res.	Variazioni	Disp.Acc.	Accertamenti
Pdc Fin.		C.Tip.	C.Proc.	Prev. Def.	Reversali	Reversali
Cofog		C.Tes.	C.Prog.	Prev. Def. Cassa	Da Riscuotere	Da Riscuotere
6004 - 0 - 2018	DEPOSITI CAUZIONALI			0,00	0,00	25,00
9.0204.00				0,00	0,00	25,00
E.9.02.04.01.001				0,00	0,00	15,00
00.0.0				0,00	0,00	10,00
6004 - 0 - 2019	DEPOSITI CAUZIONALI			20.000,00	37.635,60	1.165,00
9.0204.00				25.000,00	7.364,40	1.165,00
E.9.02.04.01.001				45.000,00	33.105,60	15,00
00.0.0				46.165,00	4.530,00	1.150,00
6007 - 0 - 2019	DEPOSITI PER SPESE CONTRATTUALI E D'ASTA			2.000,00	0,00	0,00
9.0204.00				0,00	2.000,00	0,00
E.9.02.04.01.001				2.000,00	0,00	0,00
00.0.0				2.000,00	0,00	0,00
Totale Categoria 4	Depositi di/presso terzi			22.000,00	37.635,60	1.165,00
				25.000,00	9.364,40	1.165,00
				47.000,00	33.105,60	15,00
				48.165,00	4.530,00	1.150,00
Categoria: 5	Riscossione imposte e tributi per conto terzi					
6005 - 3 - 2017	IVA SPLITPAYMENT U 50050/2			0,00	0,00	180,27
9.0205.00				0,00	0,00	180,27
E.9.02.05.01.001				0,00	0,00	0,00
00.0.0				0,00	0,00	180,27
6005 - 3 - 2018	IVA SPLITPAYMENT U 50050/2			0,00	0,00	15.390,21
9.0205.00				0,00	0,00	15.390,21
E.9.02.05.01.001				0,00	0,00	10.257,24
00.0.0				0,00	0,00	5.132,97
6005 - 3 - 2019	IVA SPLITPAYMENT U 50050/2			900.000,00	396.782,81	15.570,48
9.0205.00				0,00	503.217,19	15.570,48
E.9.02.05.01.001				900.000,00	392.059,42	10.257,24
00.0.0				915.570,48	4.723,39	5.313,24
Totale Categoria 5	Riscossione imposte e tributi per conto terzi			900.000,00	396.782,81	15.570,48
				0,00	503.217,19	15.570,48
				900.000,00	392.059,42	10.257,24
				915.570,48	4.723,39	5.313,24
Totale Tipologia 200	Entrate per conto terzi			1.382.000,00	579.643,50	92.526,79
				0,00	802.356,50	92.526,79
				1.382.000,00	533.779,80	11.409,24
				1.473.521,49	45.863,70	81.117,55
Totale Titolo 9	ENTRATE PER CONTO TERZI E PARTITE DI GIRO			2.102.000,00	1.194.643,50	364.517,88
				0,00	907.356,50	364.517,88
				2.102.000,00	816.642,12	11.409,24
				2.485.656,58	378.001,38	353.108,64

Cap. Art. Anno	Descrizione	CGU	C.Stat.	Prev. Ini.	Accertamenti	Residui
Codice Bilancio		C.Eco.	C.Res.	Variazioni	Disp.Acc.	Accertamenti
Pdc Fin.		C.Tip.	C.Proc.	Prev. Def.	Reversali	Reversali
Cofog		C.Tes.	C.Prog.	Prev. Def. Cassa	Da Riscuotere	Da Riscuotere

TOTALI GENERALI				15.084.630,40	8.589.256,88	9.744.156,09
				6.733.546,92	13.228.920,44	9.745.268,09
				21.818.177,32	6.164.027,02	1.657.878,88
				28.806.324,72	2.425.229,86	8.087.389,21

COMUNE DI DECIMOMANNU

PROVINCIA DI CAGLIARI

Stampa PEG Uscita per l'anno 2019 - per Codici Bilancio

Cap. Art. Anno	Descrizione	CGU	C.Stat.	Prev. Ini.	Impegni	Residui
Codice Bilancio		C.Eco.	C.Res.	Variazioni	Disp. Imp	Impegni
Pdc Fin.		C.Tip.	C.Proc.	Prev. Def.	Mandati	Mandati
Cofog		C.Tes.	C.Prog.	Prev. Def. Cassa	Da Pagare	Da Pagare
Missione: 1	Servizi istituzionali e generali e di gestione					
Programma: 1	Organi istituzionali					
Titolo: 1	SPESE CORRENTI					
1121 - 48 - 2018				0,00	0,00	1.098,00
01.01.1	ABBONAMENTI A GIORNALI - RIVISTE - PUBBLICAZIONI-TELEMATICI			0,00	0,00	1.098,00
U.1.03.01.01.000				0,00	0,00	1.098,00
01.1.1				0,00	0,00	0,00
1121 - 48 - 2019				1.200,00	12,20	1.098,00
01.01.1	ABBONAMENTI A GIORNALI - RIVISTE - PUBBLICAZIONI-TELEMATICI			12,20	1.200,00	1.098,00
U.1.03.01.01.000				1.212,20	0,00	1.098,00
01.1.1				2.310,20	12,20	0,00
1123 - 72 - 2017				0,00	0,00	28,00
01.01.1	SPESE ECONOMICI - ACQUISTO DI BENI DI CONSUMO DIVERSI -			0,00	0,00	0,00
U.1.03.01.02.999				0,00	0,00	0,00
01.1.1				0,00	0,00	0,00
1123 - 72 - 2019				500,00	750,00	28,00
01.01.1	SPESE ECONOMICI - ACQUISTO DI BENI DI CONSUMO DIVERSI -			250,00	0,00	0,00
U.1.03.01.02.999				750,00	441,34	0,00
01.1.1				778,00	308,66	0,00
1130 - 80 - 2018				0,00	0,00	2.600,00
01.01.1	INDENNITA' AGLI AMMINISTRATORI-PRESENZA ADUNANZE CONSIGLIO			0,00	0,00	2.600,00
U.1.03.02.01.001				0,00	0,00	2.463,72
01.1.1				0,00	0,00	136,28
1130 - 80 - 2019				2.600,00	2.600,00	2.600,00
01.01.1	INDENNITA' AGLI AMMINISTRATORI-PRESENZA ADUNANZE CONSIGLIO			0,00	0,00	2.600,00
U.1.03.02.01.001				2.600,00	0,00	2.463,72
01.1.1				5.200,00	2.600,00	136,28
1130 - 81 - 2018				0,00	0,00	538,60
01.01.1	INDENNITA' DI CARICA AL SINDACO E AGLI ASSESSORI			0,00	0,00	538,60
U.1.03.02.01.001				0,00	0,00	0,00
01.1.1				0,00	0,00	538,60

Cap. Art. Anno	Descrizione	CGU	C.Stat.	Prev. Ini.	Impegni	Residui
Codice Bilancio		C.Eco.	C.Res.	Variazioni	Disp. Imp	Impegni
Pdc Fin.		C.Tip.	C.Proc.	Prev. Def.	Mandati	Mandati
Cofog		C.Tes.	C.Prog.	Prev. Def. Cassa	Da Pagare	Da Pagare
1130 - 81 - 2019	INDENNITA' DI CARICA AL SINDACO E AGLI ASSESSORI			75.260,00	80.860,00	538,60
01.01.1				5.600,00	0,00	538,60
U.1.03.02.01.001				80.860,00	80.269,45	0,00
01.1.1				81.398,60	590,55	538,60
1130 - 82 - 2018	GETTONI DI PRESENZA COMMISSIONI-			0,00	0,00	1.414,25
01.01.1				0,00	0,00	1.414,25
U.1.03.02.01.001				0,00	0,00	1.163,27
01.1.1				0,00	0,00	250,98
1130 - 82 - 2019	GETTONI DI PRESENZA COMMISSIONI-			3.800,00	3.800,00	1.414,25
01.01.1				0,00	0,00	1.414,25
U.1.03.02.01.001				3.800,00	0,00	1.163,27
01.1.1				5.214,25	3.800,00	250,98
1130 - 83 - 2016	MISSIONI E RIMBORSI SPESE - ORGANI ISTITUZIONALI			0,00	0,00	120,00
01.01.1				0,00	0,00	120,00
U.1.03.02.01.002				0,00	0,00	0,00
01.1.1				0,00	0,00	120,00
1130 - 83 - 2018	MISSIONI E RIMBORSI SPESE - ORGANI ISTITUZIONALI			0,00	0,00	660,41
01.01.1				0,00	0,00	660,41
U.1.03.02.01.002				0,00	0,00	178,40
01.1.1				0,00	0,00	482,01
1130 - 83 - 2019	MISSIONI E RIMBORSI SPESE - ORGANI ISTITUZIONALI			2.500,00	2.500,00	780,41
01.01.1				0,00	0,00	780,41
U.1.03.02.01.002				2.500,00	1.628,00	178,40
01.1.1				3.280,41	872,00	602,01
1130 - 84 - 2018	RIMBORSI DATORI DI LAVORO PER ASSENZE DIPENDENTI TITOLARI DI CARICHE ELETTIVE			0,00	0,00	22.000,00
01.01.1				0,00	0,00	22.000,00
U.1.03.02.01.001				0,00	0,00	655,68
01.1.1				0,00	0,00	21.344,32
1130 - 84 - 2019	RIMBORSI DATORI DI LAVORO PER ASSENZE DIPENDENTI TITOLARI DI CARICHE ELETTIVE			22.000,00	500,00	22.000,00
01.01.1				0,00	21.500,00	22.000,00
U.1.03.02.01.001				22.000,00	164,96	655,68
01.1.1				44.000,00	335,04	21.344,32
1130 - 86 - 2018	INDENNITA' REVISORE DEI CONTI			0,00	0,00	7.700,00
01.01.1				0,00	0,00	7.700,00
U.1.03.02.01.008				0,00	0,00	7.700,00
01.1.1				0,00	0,00	0,00
1130 - 86 - 2019	INDENNITA' REVISORE DEI CONTI			13.200,00	720,00	7.700,00
01.01.1				0,00	12.480,00	7.700,00
U.1.03.02.01.008				13.200,00	605,44	7.700,00
01.1.1				20.900,00	114,56	0,00

Cap. Art. Anno	Descrizione	CGU	C.Stat.	Prev. Ini.	Impegni	Residui
Codice Bilancio		C.Eco.	C.Res.	Variazioni	Disp. Imp	Impegni
Pdc Fin.		C.Tip.	C.Proc.	Prev. Def.	Mandati	Mandati
Cofog		C.Tes.	C.Prog.	Prev. Def. Cassa	Da Pagare	Da Pagare
1135 - 198 - 2019	INCARICHI PROFESSIONALI ESTERNI - NUCLEO DI VALUTAZIONE E CONTROLLO DI GESTIONE-PRIVACY			12.900,00	5.481,00	0,00
01.01.1				0,00	7.419,00	0,00
U.1.03.02.10.001				12.900,00	5.481,00	0,00
01.1.1				12.900,00	0,00	0,00
1138 - 261 - 2018	SPESE PER UTENZE TELEFONICHE-ORGANI ISTITUZIONALI			0,00	0,00	1.317,50
01.01.1				0,00	0,00	1.317,50
U.1.03.02.05.000				0,00	0,00	1.005,28
01.1.1				0,00	0,00	312,22
1138 - 261 - 2019	SPESE PER UTENZE TELEFONICHE-ORGANI ISTITUZIONALI			6.500,00	6.500,00	1.317,50
01.01.1				0,00	0,00	1.317,50
U.1.03.02.05.000				6.500,00	3.903,72	1.005,28
01.1.1				7.817,50	2.596,28	312,22
1138 - 263 - 2019	SPESE PER UTENZA ACQUA -			2.000,00	2.000,00	0,00
01.01.1				0,00	0,00	0,00
U.1.03.02.05.005				2.000,00	2.000,00	0,00
01.1.1				2.000,00	0,00	0,00
1165 - 406 - 2019	INTERESSI PASSIVI SU MUTUI CASSA DD.PP.			4.725,73	4.725,73	0,00
01.01.1				0,00	0,00	0,00
U.1.07.05.04.004				4.725,73	4.725,73	0,00
01.1.1				4.725,73	0,00	0,00
1171 - 440 - 2018	I.R.A.P. SU REDDITI ASSIMILATI AL LAVORO DIPENDENTE -			0,00	0,00	62,31
01.01.1				0,00	0,00	62,31
U.1.02.01.01.001				0,00	0,00	0,00
01.1.1				0,00	0,00	62,31
1171 - 440 - 2019	I.R.A.P. SU REDDITI ASSIMILATI AL LAVORO DIPENDENTE -			6.690,00	6.690,00	62,31
01.01.1				0,00	0,00	62,31
U.1.02.01.01.001				6.690,00	6.690,00	0,00
01.1.1				6.752,31	0,00	62,31
1881 - 467 - 2019	SPESE ELEZIONI AMMINISTRATIVE			13.000,00	0,00	0,00
01.01.1				0,00	13.000,00	0,00
U.1.10.99.99.000				13.000,00	0,00	0,00
01.3.4				13.000,00	0,00	0,00
Totale Titolo 1	SPESE CORRENTI			166.875,73	117.138,93	37.539,07
				5.862,20	55.599,00	37.511,07
				172.737,93	105.909,64	14.264,35
				210.277,00	11.229,29	23.246,72
Titolo: 2	SPESE IN CONTO CAPITALE					
21181 - 101 - 2017	LAVORI DI MANUTENZIONE STRAORDINARIA DI IMMOBILI COMUNALI			0,00	0,00	11.817,00
01.01.2				0,00	0,00	11.817,00
U.2.02.01.09.999				0,00	0,00	0,00
01.1.1				0,00	0,00	11.817,00

Cap. Art. Anno	Descrizione	CGU	C.Stat.	Prev. Ini.	Impegni	Residui
Codice Bilancio		C.Eco.	C.Res.	Variazioni	Disp. Imp	Impegni
Pdc Fin.		C.Tip.	C.Proc.	Prev. Def.	Mandati	Mandati
Cofog		C.Tes.	C.Prog.	Prev. Def. Cassa	Da Pagare	Da Pagare
21181 - 101 - 2018				0,00	0,00	124.604,38
01.01.2	LAVORI DI MANUTENZIONE STRAORDINARIA DI IMMOBILI COMUNALI			0,00	0,00	124.604,38
U.2.02.01.09.999				0,00	0,00	116.620,59
01.1.1				0,00	0,00	7.983,79
21181 - 101 - 2019				80.000,00	304.511,55	136.421,38
01.01.2	LAVORI DI MANUTENZIONE STRAORDINARIA DI IMMOBILI COMUNALI			425.783,09	201.271,54	136.421,38
U.2.02.01.09.999				505.783,09	211.370,21	116.620,59
01.1.1				516.421,38	93.141,34	19.800,79
21181 - 551 - 2019				0,00	29.851,16	0,00
01.01.2	PRESTAZIONI DI SERVIZI PER DIGITALIZZAZIONE DEGLI ARCHIVI COMUNALI			29.851,16	0,00	0,00
U.2.02.01.07.000				29.851,16	9.950,32	0,00
01.1.1				15.000,00	19.900,84	0,00
21182 - 551 - 2018				0,00	0,00	2.745,00
01.01.2	PRESTAZIONI DI SERVIZI PER CREAZIONE GIS COMUNALE			0,00	0,00	2.745,00
U.2.02.03.04.000				0,00	0,00	2.745,00
01.1.1				0,00	0,00	0,00
21182 - 551 - 2019				0,00	27.255,00	2.745,00
01.01.2	PRESTAZIONI DI SERVIZI PER CREAZIONE GIS COMUNALE			27.255,00	0,00	2.745,00
U.2.02.03.04.000				27.255,00	4.880,00	2.745,00
01.1.1				30.000,00	22.375,00	0,00
21182 - 553 - 2018				0,00	0,00	3.449,84
01.01.2	POTENZIAMENTO SISTEMA INFORMATICO E ATTREZZATURE VARIE UFFICI COM.LI			0,00	0,00	3.449,84
U.2.02.03.02.000				0,00	0,00	3.449,84
01.1.1				0,00	0,00	0,00
21182 - 553 - 2019				20.000,00	20.569,95	3.449,84
01.01.2	POTENZIAMENTO SISTEMA INFORMATICO E ATTREZZATURE VARIE UFFICI COM.LI			11.300,35	10.730,40	3.449,84
U.2.02.03.02.000				31.300,35	10.985,90	3.449,84
01.1.1				34.750,19	9.584,05	0,00
Totale Titolo 2	SPESE IN CONTO CAPITALE			100.000,00	382.187,66	142.616,22
				494.189,60	212.001,94	142.616,22
				594.189,60	237.186,43	122.815,43
				596.171,57	145.001,23	19.800,79
Totale Programma 1	Organi istituzionali			266.875,73	499.326,59	180.155,29
				500.051,80	267.600,94	180.127,29
				766.927,53	343.096,07	137.079,78
				806.448,57	156.230,52	43.047,51
Programma: 2	Segreteria generale					
Titolo: 1	SPESE CORRENTI					

Cap. Art. Anno	Descrizione	CGU	C.Stat.	Prev. Ini.	Impegni	Residui
Codice Bilancio		C.Eco.	C.Res.	Variazioni	Disp. Imp	Impegni
Pdc Fin.		C.Tip.	C.Proc.	Prev. Def.	Mandati	Mandati
Cofog		C.Tes.	C.Prog.	Prev. Def. Cassa	Da Pagare	Da Pagare
1130 - 88 - 2019				1.500,00	0,00	0,00
01.02.1	COMPENSI COMMISSONE DI GARA / GETTONI			0,00	1.500,00	0,00
U.1.03.02.99.005				1.500,00	0,00	0,00
01.3.4				1.500,00	0,00	0,00
1210 - 1 - 2019				188.000,00	153.000,00	0,00
01.02.1	RETRIBUZIONI AL PERSONALE DI RUOLO -AFFARI GENERALI			-35.000,00	0,00	0,00
U.1.01.01.01.002				153.000,00	129.454,98	0,00
01.3.4				153.000,00	23.545,02	0,00
1211 - 4 - 2018				0,00	0,00	4.478,70
01.02.1	CONTRIBUTI PREVIDENZIALI ED ASSISTENZIALI - AFFARI GENERALI			0,00	0,00	4.478,70
U.1.01.02.01.001				0,00	0,00	4.478,70
01.3.4				0,00	0,00	0,00
1211 - 4 - 2019				50.000,00	47.260,00	4.478,70
01.02.1	CONTRIBUTI PREVIDENZIALI ED ASSISTENZIALI - AFFARI GENERALI			-2.740,00	0,00	4.478,70
U.1.01.02.01.001				47.260,00	36.501,16	4.478,70
01.3.4				51.738,70	10.758,84	0,00
1212 - 13 - 2019				2.000,00	2.038,05	0,00
01.02.1	LAVORO STRAORDINARIO - SEGRETERIA GENERALE, PERSONALE E ORGANIZZAZIONE			38,05	0,00	0,00
U.1.01.01.01.003				2.038,05	1.379,45	0,00
01.3.4				2.038,05	658,60	0,00
1212 - 20 - 2019				270,00	270,00	0,00
01.02.1	INDENNITA' DI MISSIONE - SEGRETERIA GENERALE, PERSONALE E ORGANIZZAZIONE			0,00	0,00	0,00
U.1.01.01.02.999				270,00	0,00	0,00
01.3.4				270,00	270,00	0,00
1212 - 22 - 2019				13.500,00	3.959,33	0,00
01.02.1	QUOTA DIRITTI DI ROGITO SEGRETARIO - E 3002/0			0,00	9.540,67	0,00
U.1.01.01.01.004				13.500,00	3.959,33	0,00
01.3.4				13.500,00	0,00	0,00
1212 - 23 - 2018				0,00	0,00	20.700,00
01.02.1	CONVENZIONE DI SEGRETERIA - RIMBORSO COMPETENZE AL COMUNE CAPOFILA			0,00	0,00	20.700,00
U.1.01.01.01.002				0,00	0,00	11.581,28
01.3.4				0,00	0,00	9.118,72
1212 - 23 - 2019				51.000,00	51.000,00	20.700,00
01.02.1	CONVENZIONE DI SEGRETERIA - RIMBORSO COMPETENZE AL COMUNE CAPOFILA			0,00	0,00	20.700,00
U.1.01.01.01.002				51.000,00	43.921,61	11.581,28
01.3.4				71.700,00	7.078,39	9.118,72
1221 - 48 - 2018				0,00	0,00	19,32
01.02.1	ABBONAMENTI A GIORNALI - RIVISTE - PUBBLICAZIONI PER USO UFFICI- TELEMATICI SEGRETERIA			0,00	0,00	19,32
U.1.03.01.01.000				0,00	0,00	0,00
01.3.4				0,00	0,00	19,32

Cap. Art. Anno	Descrizione	CGU	C.Stat.	Prev. Ini.	Impegni	Residui
Codice Bilancio		C.Eco.	C.Res.	Variazioni	Disp. Imp	Impegni
Pdc Fin.		C.Tip.	C.Proc.	Prev. Def.	Mandati	Mandati
Cofog		C.Tes.	C.Prog.	Prev. Def. Cassa	Da Pagare	Da Pagare
1221 - 48 - 2019	ABBONAMENTI A GIORNALI - RIVISTE - PUBBLICAZIONI PER USO UFFICI- TELEMATICI SEGRETERIA			2.000,00	2.310,20	19,32
01.02.1				1.033,76	723,56	19,32
U.1.03.01.01.000				3.033,76	1.110,20	0,00
01.3.4				3.053,08	1.200,00	19,32
1221 - 49 - 2018	CONSUMI AUTOMEZZI - DOTAZIONE AFFARI GENERALI			0,00	0,00	300,00
01.02.1				0,00	0,00	300,00
U.1.03.01.02.002				0,00	0,00	300,00
01.3.4				0,00	0,00	0,00
1221 - 49 - 2019	CONSUMI AUTOMEZZI - DOTAZIONE AFFARI GENERALI			800,00	800,00	300,00
01.02.1				0,00	0,00	300,00
U.1.03.01.02.002				800,00	144,41	300,00
01.3.4				1.100,00	655,59	0,00
1221 - 51 - 2017	STAMPATI PUBBLICAZIONI MATERIALI DI CANCELLERIA E ACQUISTO BENI DI CONSUMO DIVERSI			0,00	0,00	75,40
01.02.1				0,00	0,00	75,40
U.1.03.01.02.001				0,00	0,00	0,00
01.3.4				0,00	0,00	75,40
1221 - 51 - 2018	STAMPATI PUBBLICAZIONI MATERIALI DI CANCELLERIA E ACQUISTO BENI DI CONSUMO DIVERSI			0,00	0,00	300,00
01.02.1				0,00	0,00	300,00
U.1.03.01.02.001				0,00	0,00	0,00
01.3.4				0,00	0,00	300,00
1221 - 51 - 2019	STAMPATI PUBBLICAZIONI MATERIALI DI CANCELLERIA E ACQUISTO BENI DI CONSUMO DIVERSI			600,00	600,00	375,40
01.02.1				0,00	0,00	375,40
U.1.03.01.02.001				600,00	364,78	0,00
01.3.4				975,40	235,22	375,40
1221 - 60 - 2019	SPESE PER PUBBLICAZIONE E PUBBLICITA' GARE, APPALTI E CONTRATTI			5.000,00	0,00	0,00
01.02.1				0,00	5.000,00	0,00
U.1.03.01.01.002				5.000,00	0,00	0,00
01.3.4				5.000,00	0,00	0,00
1221 - 61 - 2018	SPESE PER LA PUBBLICAZIONE E PUBBLICITA' GARE, APPALTI E CONTRATTI I SETTORE			0,00	0,00	429,00
01.02.1				0,00	0,00	429,00
U.1.03.01.01.002				0,00	0,00	0,00
01.3.4				0,00	0,00	429,00
1221 - 61 - 2019	SPESE PER LA PUBBLICAZIONE E PUBBLICITA' GARE, APPALTI E CONTRATTI I SETTORE			3.000,00	375,00	429,00
01.02.1				0,00	2.625,00	429,00
U.1.03.01.01.002				3.000,00	0,00	0,00
01.3.4				3.429,00	375,00	429,00
1221 - 72 - 2019	SPESE ECONOMICHE PER REGISTRAZIONE ATTI			900,00	450,00	0,00
01.02.1				-450,00	0,00	0,00
U.1.03.01.02.001				450,00	31,00	0,00
01.3.4				450,00	419,00	0,00

Cap. Art. Anno	Descrizione	CGU	C.Stat.	Prev. Ini.	Impegni	Residui
Codice Bilancio		C.Eco.	C.Res.	Variazioni	Disp. Imp	Impegni
Pdc Fin.		C.Tip.	C.Proc.	Prev. Def.	Mandati	Mandati
Cofog		C.Tes.	C.Prog.	Prev. Def. Cassa	Da Pagare	Da Pagare
1223 - 72 - 2017				0,00	0,00	23,40
01.02.1	SPESE ECONOMALI PER SEGRETERIA E AFFARI GENERALI, ACQUA			0,00	0,00	23,40
U.1.03.01.02.011				0,00	0,00	0,00
01.3.4				0,00	0,00	23,40
1223 - 72 - 2019				3.500,00	3.942,38	23,40
01.02.1	SPESE ECONOMALI PER SEGRETERIA E AFFARI GENERALI, ACQUA			442,38	0,00	23,40
U.1.03.01.02.011				3.942,38	5.392,10	0,00
01.3.4				3.965,78	-1.449,72	23,40
1232 - 161 - 2019				26.000,00	24.570,84	0,00
01.02.1	ASSICURAZIONI IMMOBILI-RESPONSABILITA' CIVILE C/ TERZI			0,00	1.429,16	0,00
U.1.10.04.01.000				26.000,00	14.158,34	0,00
01.3.4				26.000,00	10.412,50	0,00
1232 - 162 - 2018				0,00	0,00	200,00
01.02.1	ASSICURAZIONI AUTOMEZZI - SEGRETERIA GENERALE, PERSONALE E ORGANIZZAZIONE			0,00	0,00	200,00
U.1.10.04.01.000				0,00	0,00	200,00
01.3.4				0,00	0,00	0,00
1232 - 162 - 2019				200,00	200,00	200,00
01.02.1	ASSICURAZIONI AUTOMEZZI - SEGRETERIA GENERALE, PERSONALE E ORGANIZZAZIONE			0,00	0,00	200,00
U.1.10.04.01.000				200,00	0,00	200,00
01.3.4				400,00	200,00	0,00
1232 - 164 - 2019				10.899,07	7.200,00	0,00
01.02.1	SPESE PER ASSICURAZIONI RESPONSABILITA' PATRIMONIALE			0,00	3.699,07	0,00
U.1.10.04.99.999				10.899,07	7.200,00	0,00
01.3.4				10.899,07	0,00	0,00
1233 - 50 - 2018				0,00	0,00	1.086,06
01.02.1	SPESE PER RENDICONTAZIONE SEDUTE CONSILIARI E COMMISSIONI			0,00	0,00	1.086,06
U.1.03.02.15.999				0,00	0,00	199,29
01.3.4				0,00	0,00	886,77
1233 - 50 - 2019				3.272,63	1.605,82	1.086,06
01.02.1	SPESE PER RENDICONTAZIONE SEDUTE CONSILIARI E COMMISSIONI			0,00	1.666,81	1.086,06
U.1.03.02.15.999				3.272,63	679,97	199,29
01.3.4				4.358,69	925,85	886,77
1233 - 72 - 2018				0,00	0,00	150,00
01.02.1	SPESE ECONOMALI PER FESTE NAZIONALI E SOLENNITA' CIVILI -			0,00	0,00	150,00
U.1.03.02.02.003				0,00	0,00	150,00
01.3.4				0,00	0,00	0,00
1233 - 72 - 2019				300,00	300,00	150,00
01.02.1	SPESE ECONOMALI PER FESTE NAZIONALI E SOLENNITA' CIVILI -			0,00	0,00	150,00
U.1.03.02.02.003				300,00	0,00	150,00
01.3.4				450,00	300,00	0,00

Cap. Art. Anno	Descrizione	CGU	C.Stat.	Prev. Ini.	Impegni	Residui
Codice Bilancio		C.Eco.	C.Res.	Variazioni	Disp. Imp	Impegni
Pdc Fin.		C.Tip.	C.Proc.	Prev. Def.	Mandati	Mandati
Cofog		C.Tes.	C.Prog.	Prev. Def. Cassa	Da Pagare	Da Pagare
1233 - 73 - 2019	MANUTENZIONE SERVIZI GENERALI			20.000,00	20.000,00	0,00
01.02.1				0,00	0,00	0,00
U.1.03.02.15.999				20.000,00	18.181,75	0,00
01.3.4				20.000,00	1.818,25	0,00
1233 - 177 - 2017	SEMINARI E CORSI DI AGGIORNAMENTO PER LA FORMAZIONE DEL PERSONALE DEGLI AFFARI GENERALI			0,00	0,00	416,00
01.02.1				0,00	0,00	416,00
U.1.03.02.04.000				0,00	0,00	0,00
01.3.4				0,00	0,00	416,00
1233 - 177 - 2018	SEMINARI E CORSI DI AGGIORNAMENTO PER LA FORMAZIONE DEL PERSONALE DEGLI AFFARI GENERALI			0,00	0,00	1.750,00
01.02.1				0,00	0,00	1.750,00
U.1.03.02.04.000				0,00	0,00	1.750,00
01.3.4				0,00	0,00	0,00
1233 - 177 - 2019	SEMINARI E CORSI DI AGGIORNAMENTO PER LA FORMAZIONE DEL PERSONALE DEGLI AFFARI GENERALI			2.200,00	820,00	2.166,00
01.02.1				0,00	1.380,00	2.166,00
U.1.03.02.04.000				2.200,00	540,00	1.750,00
01.3.4				4.366,00	280,00	416,00
1233 - 179 - 2018	CORSI DI EDUCAZIONE STRADALE			0,00	0,00	5.490,00
01.02.1				0,00	0,00	5.490,00
U.1.03.02.99.999				0,00	0,00	5.490,00
01.3.4				0,00	0,00	0,00
1233 - 179 - 2019	CORSI DI EDUCAZIONE STRADALE			0,00	4.500,00	5.490,00
01.02.1				4.500,00	0,00	5.490,00
U.1.03.02.99.999				4.500,00	0,00	5.490,00
01.3.4				9.990,00	4.500,00	0,00
1234 - 195 - 2017	INCARICO CONSULENZA INFORMATICA PER SICUREZZA E PRIVACY			0,00	0,00	1.912,47
01.02.1				0,00	0,00	621,65
U.1.03.02.10.001				0,00	0,00	621,65
01.3.4				0,00	0,00	0,00
1234 - 195 - 2019	INCARICO CONSULENZA INFORMATICA PER SICUREZZA E PRIVACY			5.450,00	9.871,24	1.912,47
01.02.1				4.518,48	97,24	621,65
U.1.03.02.10.001				9.968,48	9.871,23	621,65
01.3.4				11.880,95	0,01	0,00
1234 - 196 - 2018	PIANO SICUREZZA SUL LAVORO-SERVIZIO PREVENZIONE E PROTEZIONE RSPPR-VALUTAZIONE RISCHI DVR			0,00	0,00	4.955,22
01.02.1				0,00	0,00	4.955,22
U.1.03.02.15.999				0,00	0,00	0,00
01.3.4				0,00	0,00	4.955,22
1234 - 196 - 2019	PIANO SICUREZZA SUL LAVORO-SERVIZIO PREVENZIONE E PROTEZIONE RSPPR-VALUTAZIONE RISCHI DVR			9.000,00	6.719,93	4.955,22
01.02.1				2.719,93	5.000,00	4.955,22
U.1.03.02.15.999				11.719,93	0,00	0,00
01.3.4				16.675,15	6.719,93	4.955,22

Cap. Art. Anno	Descrizione	CGU	C.Stat.	Prev. Ini.	Impegni	Residui
Codice Bilancio		C.Eco.	C.Res.	Variazioni	Disp. Imp	Impegni
Pdc Fin.		C.Tip.	C.Proc.	Prev. Def.	Mandati	Mandati
Cofog		C.Tes.	C.Prog.	Prev. Def. Cassa	Da Pagare	Da Pagare
1235 - 194 - 2018				0,00	0,00	2.694,00
01.02.1	SANZIONI AMMINISTRATIVE - RISARCIMENTO DANNI			0,00	0,00	2.694,00
U.1.10.05.01.001				0,00	0,00	488,58
01.3.4				0,00	0,00	2.205,42
1235 - 194 - 2019				6.000,00	4.086,48	2.694,00
01.02.1	SANZIONI AMMINISTRATIVE - RISARCIMENTO DANNI			-1.500,00	413,52	2.694,00
U.1.10.05.01.001				4.500,00	3.331,37	488,58
01.3.4				7.194,00	755,11	2.205,42
1235 - 195 - 2008				0,00	0,00	3.030,00
01.02.1	SPESE PER INCARICHI A LEGALI E NOTAI - ARBITRATI RISARCIMENTI VARI			0,00	0,00	3.030,00
U.1.03.02.11.006				0,00	0,00	0,00
01.3.4				0,00	0,00	3.030,00
1235 - 195 - 2009				0,00	0,00	6.124,00
01.02.1	SPESE PER INCARICHI A LEGALI E NOTAI - ARBITRATI RISARCIMENTI VARI			0,00	0,00	6.124,00
U.1.03.02.11.006				0,00	0,00	0,00
01.3.4				0,00	0,00	6.124,00
1235 - 195 - 2011				0,00	0,00	8.000,00
01.02.1	SPESE PER INCARICHI A LEGALI E NOTAI - ARBITRATI RISARCIMENTI VARI			0,00	0,00	8.000,00
U.1.03.02.11.006				0,00	0,00	0,00
01.3.4				0,00	0,00	8.000,00
1235 - 195 - 2012				0,00	0,00	4.000,00
01.02.1	SPESE PER INCARICHI A LEGALI E NOTAI - ARBITRATI RISARCIMENTI VARI			0,00	0,00	4.000,00
U.1.03.02.11.006				0,00	0,00	0,00
01.3.4				0,00	0,00	4.000,00
1235 - 195 - 2013				0,00	0,00	700,00
01.02.1	SPESE PER INCARICHI A LEGALI E NOTAI - ARBITRATI RISARCIMENTI VARI			0,00	0,00	700,00
U.1.03.02.11.006				0,00	0,00	0,00
01.3.4				0,00	0,00	700,00
1235 - 195 - 2014				0,00	0,00	1.000,00
01.02.1	SPESE PER INCARICHI A LEGALI E NOTAI - ARBITRATI RISARCIMENTI VARI			0,00	0,00	1.000,00
U.1.03.02.11.006				0,00	0,00	1.000,00
01.3.4				0,00	0,00	0,00
1235 - 195 - 2016				0,00	0,00	2.363,14
01.02.1	SPESE PER INCARICHI A LEGALI E NOTAI - ARBITRATI RISARCIMENTI VARI			0,00	0,00	2.363,14
U.1.03.02.11.006				0,00	0,00	2.363,14
01.3.4				0,00	0,00	0,00
1235 - 195 - 2017				0,00	0,00	12.414,32
01.02.1	SPESE PER INCARICHI A LEGALI E NOTAI - ARBITRATI RISARCIMENTI VARI			0,00	0,00	12.414,32
U.1.03.02.11.006				0,00	0,00	8.455,20
01.3.4				0,00	0,00	3.959,12

Cap. Art. Anno	Descrizione	CGU	C.Stat.	Prev. Ini.	Impegni	Residui
Codice Bilancio		C.Eco.	C.Res.	Variazioni	Disp. Imp	Impegni
Pdc Fin.		C.Tip.	C.Proc.	Prev. Def.	Mandati	Mandati
Cofog		C.Tes.	C.Prog.	Prev. Def. Cassa	Da Pagare	Da Pagare
1235 - 195 - 2018				0,00	0,00	11.091,55
01.02.1	SPESE PER INCARICHI A LEGALI E NOTAI - ARBITRATI RISARCIMENTI VARI			0,00	0,00	11.091,55
U.1.03.02.11.006				0,00	0,00	3.335,93
01.3.4				0,00	0,00	7.755,62
1235 - 195 - 2019				25.000,00	48.576,81	48.723,01
01.02.1	SPESE PER INCARICHI A LEGALI E NOTAI - ARBITRATI RISARCIMENTI VARI			31.657,99	8.081,18	48.723,01
U.1.03.02.11.006				56.657,99	9.641,86	15.154,27
01.3.4				105.381,00	38.934,95	33.568,74
1236 - 220 - 2015				0,00	0,00	146,40
01.02.1	MANUTENZIONI AUTOMEZZI -INTERVENTI DIVERSI PER ROTTAMAZIONE, BOLLII,			0,00	0,00	146,40
U.1.03.02.09.001				0,00	0,00	0,00
01.3.4				0,00	0,00	146,40
1236 - 220 - 2018				0,00	0,00	200,00
01.02.1	MANUTENZIONI AUTOMEZZI -INTERVENTI DIVERSI PER ROTTAMAZIONE, BOLLII,			0,00	0,00	200,00
U.1.03.02.09.001				0,00	0,00	0,00
01.3.4				0,00	0,00	200,00
1236 - 220 - 2019				200,00	0,00	346,40
01.02.1	MANUTENZIONI AUTOMEZZI -INTERVENTI DIVERSI PER ROTTAMAZIONE, BOLLII,			0,00	200,00	346,40
U.1.03.02.09.001				200,00	0,00	0,00
01.3.4				546,40	0,00	346,40
1236 - 221 - 2017				0,00	0,00	435,11
01.02.1	MANUTENZIONI HARDWARE -			0,00	0,00	0,00
U.1.03.02.19.000				0,00	0,00	0,00
01.3.4				0,00	0,00	0,00
1236 - 221 - 2019				2.500,00	3.147,52	435,11
01.02.1	MANUTENZIONI HARDWARE -			647,52	0,00	0,00
U.1.03.02.19.000				3.147,52	2.918,19	0,00
01.3.4				3.582,63	229,33	0,00
1236 - 222 - 2017				0,00	0,00	12,30
01.02.1	MANUTENZIONI SOFTWARE -			0,00	0,00	0,00
U.1.03.02.19.000				0,00	0,00	0,00
01.3.4				0,00	0,00	0,00
1236 - 222 - 2018				0,00	0,00	2.279,14
01.02.1	MANUTENZIONI SOFTWARE -			0,00	0,00	2.279,14
U.1.03.02.19.000				0,00	0,00	2.279,14
01.3.4				0,00	0,00	0,00
1236 - 222 - 2019				45.081,57	52.578,02	2.291,44
01.02.1	MANUTENZIONI SOFTWARE -			10.373,05	2.876,60	2.279,14
U.1.03.02.19.000				55.454,62	40.395,97	2.279,14
01.3.4				57.746,06	12.182,05	0,00

Cap. Art. Anno	Descrizione	CGU	C.Stat.	Prev. Ini.	Impegni	Residui
Codice Bilancio		C.Eco.	C.Res.	Variazioni	Disp. Imp	Impegni
Pdc Fin.		C.Tip.	C.Proc.	Prev. Def.	Mandati	Mandati
Cofog		C.Tes.	C.Prog.	Prev. Def. Cassa	Da Pagare	Da Pagare
1236 - 224 - 2017				0,00	0,00	2.353,68
01.02.1	MANUTENZIONE FOTOCOPIATORI COMPUTERS E ALTRE ATTREZZATURE -			0,00	0,00	0,00
U.1.03.02.09.006				0,00	0,00	0,00
01.3.4				0,00	0,00	0,00
1236 - 224 - 2018				0,00	0,00	1.224,97
01.02.1	MANUTENZIONE FOTOCOPIATORI COMPUTERS E ALTRE ATTREZZATURE -			0,00	0,00	1.224,97
U.1.03.02.09.006				0,00	0,00	1.224,97
01.3.4				0,00	0,00	0,00
1236 - 224 - 2019				9.353,68	9.154,30	3.578,65
01.02.1	MANUTENZIONE FOTOCOPIATORI COMPUTERS E ALTRE ATTREZZATURE -			2.972,00	3.171,38	1.224,97
U.1.03.02.09.006				12.325,68	6.030,57	1.224,97
01.3.4				15.904,33	3.123,73	0,00
1236 - 225 - 2019				1.318,50	0,00	0,00
01.02.1	COMUNICAZIONE ISTITUZIONE INTERNA ED ESTERNA - INTRANET E SITO WEB			0,00	1.318,50	0,00
U.1.03.02.19.010				1.318,50	0,00	0,00
01.3.4				1.318,50	0,00	0,00
1236 - 226 - 2019				1.000,00	0,00	0,00
01.02.1	MANUTENZIONE ORDINARIA ATTREZZATURE COMUNALI - SETTORE TECNICO			0,00	1.000,00	0,00
U.1.03.02.09.005				1.000,00	0,00	0,00
01.3.4				1.000,00	0,00	0,00
1238 - 261 - 2018				0,00	0,00	2.466,27
01.02.1	SPESE UTENZE TELEFONICHE-SEGRETERIA			0,00	0,00	2.466,27
U.1.03.02.05.000				0,00	0,00	2.466,27
01.3.4				0,00	0,00	0,00
1238 - 261 - 2019				14.000,00	19.000,00	2.466,27
01.02.1	SPESE UTENZE TELEFONICHE-SEGRETERIA			5.000,00	0,00	2.466,27
U.1.03.02.05.000				19.000,00	11.569,67	2.466,27
01.3.4				21.466,27	7.430,33	0,00
1238 - 262 - 2019				27.500,00	52.493,22	0,00
01.02.1	SPESE PER ENERGIA ELETTRICA -SERVIZI GENERALI			25.000,00	6,78	0,00
U.1.03.02.05.004				52.500,00	52.493,22	0,00
01.3.4				52.500,00	0,00	0,00
1238 - 263 - 2018				0,00	0,00	359,18
01.02.1	SPESE PER CONSUMO ACQUA -			0,00	0,00	359,18
U.1.03.02.05.005				0,00	0,00	359,18
01.3.4				0,00	0,00	0,00
1238 - 263 - 2019				3.000,00	12.907,42	359,18
01.02.1	SPESE PER CONSUMO ACQUA -			10.000,00	92,58	359,18
U.1.03.02.05.005				13.000,00	12.729,16	359,18
01.3.4				13.359,18	178,26	0,00

Cap. Art. Anno	Descrizione	CGU	C.Stat.	Prev. Ini.	Impegni	Residui
Codice Bilancio		C.Eco.	C.Res.	Variazioni	Disp. Imp	Impegni
Pdc Fin.		C.Tip.	C.Proc.	Prev. Def.	Mandati	Mandati
Cofog		C.Tes.	C.Prog.	Prev. Def. Cassa	Da Pagare	Da Pagare
1238 - 264 - 2017				0,00	0,00	12.353,79
01.02.1	SPESE PER POSTA,CORRISPONDENZA PER I SERVIZI GENERALI E DI UFFICI DIVERSI			0,00	0,00	12.325,33
U.1.03.02.16.002				0,00	0,00	5.248,22
01.3.4				0,00	0,00	7.077,11
1238 - 264 - 2018				0,00	0,00	5.658,53
01.02.1	SPESE PER POSTA,CORRISPONDENZA PER I SERVIZI GENERALI E DI UFFICI DIVERSI			0,00	0,00	5.658,53
U.1.03.02.16.002				0,00	0,00	5.658,53
01.3.4				0,00	0,00	0,00
1238 - 264 - 2019				50.000,00	65.412,80	18.012,32
01.02.1	SPESE PER POSTA,CORRISPONDENZA PER I SERVIZI GENERALI E DI UFFICI DIVERSI			15.412,80	0,00	17.983,86
U.1.03.02.16.002				65.412,80	14.420,02	10.906,75
01.3.4				83.425,12	50.992,78	7.077,11
1256 - 333 - 2017				0,00	0,00	963,14
01.02.1	QUOTA 10% DIRITTI DI ROGITO E DI SEGRETERIA DA VERSARE ALL'AGENZIA DEI SEGRETARI COMUNALI - E 3002/0			0,00	0,00	963,14
U.1.04.01.02.999				0,00	0,00	0,00
01.3.4				0,00	0,00	963,14
1256 - 333 - 2019				2.000,00	0,00	963,14
01.02.1	QUOTA 10% DIRITTI DI ROGITO E DI SEGRETERIA DA VERSARE ALL'AGENZIA DEI SEGRETARI COMUNALI - E 3002/0			0,00	2.000,00	963,14
U.1.04.01.02.999				2.000,00	0,00	0,00
01.3.4				2.963,14	0,00	963,14
1256 - 335 - 2018				0,00	0,00	4.969,84
01.02.1	DIRITTI DI SEGRETERIA - CARTA D'IDENTITA' ELETTRONICA E 3001/1			0,00	0,00	4.969,84
U.1.04.01.01.001				0,00	0,00	0,00
01.3.4				0,00	0,00	4.969,84
1256 - 335 - 2019				1.000,00	12.525,34	4.969,84
01.02.1	DIRITTI DI SEGRETERIA - CARTA D'IDENTITA' ELETTRONICA E 3001/1			16.000,00	4.474,66	4.969,84
U.1.04.01.01.001				17.000,00	12.525,34	0,00
01.3.4				21.969,84	0,00	4.969,84
1259 - 356 - 2019				5.153,17	3.004,67	0,00
01.02.1	A.N.C.I. -APEL E ALTRE ASSOCIAZIONI DI CATEGORIA			1.000,00	3.148,50	0,00
U.1.04.04.01.001				6.153,17	3.004,67	0,00
01.3.4				6.153,17	0,00	0,00
1259 - 360 - 2019				1.000,00	812,30	0,00
01.02.1	RIMBORSI A PRIVATI DI SOMME ERRONEAMENTE VERSATE			0,00	187,70	0,00
U.1.04.02.05.999				1.000,00	812,30	0,00
01.3.4				1.000,00	0,00	0,00
1265 - 405 - 2019				9.956,99	9.956,99	0,00
01.02.1	INTERESSI PASSIVI SU MUTUI CASSA DD.PP. - AFFARI GENERALI			0,00	0,00	0,00
U.1.07.05.04.003				9.956,99	9.956,99	0,00
01.3.4				9.956,99	0,00	0,00

Cap. Art. Anno	Descrizione	CGU	C.Stat.	Prev. Ini.	Impegni	Residui
Codice Bilancio		C.Eco.	C.Res.	Variazioni	Disp. Imp	Impegni
Pdc Fin.		C.Tip.	C.Proc.	Prev. Def.	Mandati	Mandati
Cofog		C.Tes.	C.Prog.	Prev. Def. Cassa	Da Pagare	Da Pagare
1271 - 440 - 2018	I.R.A.P. SU REDDITI ASSIMILATI AL LAVORO DIPENDENTE			0,00	0,00	203,36
01.02.1				0,00	0,00	203,36
U.1.02.01.01.001				0,00	0,00	0,00
01.3.4				0,00	0,00	203,36
1271 - 440 - 2019	I.R.A.P. SU REDDITI ASSIMILATI AL LAVORO DIPENDENTE			18.000,00	18.000,00	203,36
01.02.1				0,00	0,00	203,36
U.1.02.01.01.001				18.000,00	18.000,00	0,00
01.3.4				18.203,36	0,00	203,36
Totale Titolo 1	SPESE CORRENTI			621.455,61	653.448,66	127.328,29
				91.625,96	59.632,91	123.207,92
				713.081,57	470.719,64	57.650,08
				840.409,86	182.729,02	65.557,84
Titolo: 2	SPESE IN CONTO CAPITALE					
21180 - 553 - 2019	ACQUISTO DI SPLIT PER IL CONDIZIONAMENTO IMMOBILI COMUNALI			5.000,00	8.235,80	0,00
01.02.2				28.414,00	25.178,20	0,00
U.2.02.01.04.002				33.414,00	1.321,80	0,00
01.3.4				33.414,00	6.914,00	0,00
Totale Titolo 2	SPESE IN CONTO CAPITALE			5.000,00	8.235,80	0,00
				28.414,00	25.178,20	0,00
				33.414,00	1.321,80	0,00
				33.414,00	6.914,00	0,00
Totale Programma 2	Segreteria generale			626.455,61	661.684,46	127.328,29
				120.039,96	84.811,11	123.207,92
				746.495,57	472.041,44	57.650,08
				873.823,86	189.643,02	65.557,84
Programma: 3	Gestione economica, finanziaria, programmazione e provveditorato					
Titolo: 1	SPESE CORRENTI					
1310 - 1 - 2019	RETRIBUZIONI AL PERSONALE DI RUOLO -RAGIONERIA			143.000,00	114.868,90	0,00
01.03.1				-28.131,10	0,00	0,00
U.1.01.01.01.002				114.868,90	98.025,25	0,00
01.3.2				114.868,90	16.843,65	0,00
1311 - 4 - 2018	ONERI PREV.LI E ASS.LI A CARICO ENTE - RAGIONERIA			0,00	0,00	667,77
01.03.1				0,00	0,00	667,77
U.1.01.02.01.001				0,00	0,00	667,77
01.3.2				0,00	0,00	0,00
1311 - 4 - 2019	ONERI PREV.LI E ASS.LI A CARICO ENTE - RAGIONERIA			44.000,00	44.000,00	667,77
01.03.1				0,00	0,00	667,77
U.1.01.02.01.001				44.000,00	28.670,21	667,77
01.3.2				44.667,77	15.329,79	0,00

Cap. Art. Anno	Descrizione	CGU	C.Stat.	Prev. Ini.	Impegni	Residui
Codice Bilancio		C.Eco.	C.Res.	Variazioni	Disp. Imp	Impegni
Pdc Fin.		C.Tip.	C.Proc.	Prev. Def.	Mandati	Mandati
Cofog		C.Tes.	C.Prog.	Prev. Def. Cassa	Da Pagare	Da Pagare
1312 - 13 - 2018				0,00	0,00	355,01
01.03.1	QUOTE ACCESSORIE LAVORO STRAORDINARIO -RAGIONERIA			0,00	0,00	355,01
U.1.01.01.01.003				0,00	0,00	309,43
01.3.2				0,00	0,00	45,58
1312 - 13 - 2019				1.250,00	1.250,00	355,01
01.03.1	QUOTE ACCESSORIE LAVORO STRAORDINARIO -RAGIONERIA			0,00	0,00	355,01
U.1.01.01.01.003				1.250,00	975,48	309,43
01.3.2				1.605,01	274,52	45,58
1321 - 48 - 2018				0,00	0,00	228,00
01.03.1	ABBONAMENTI A GIORNALI - RIVISTE - PUBBLICAZIONI PER USO UFFICI - .			0,00	0,00	228,00
U.1.03.01.01.000				0,00	0,00	0,00
01.3.2				0,00	0,00	228,00
1321 - 48 - 2019				300,00	172,00	228,00
01.03.1	ABBONAMENTI A GIORNALI - RIVISTE - PUBBLICAZIONI PER USO UFFICI - .			0,00	128,00	228,00
U.1.03.01.01.000				300,00	222,60	0,00
01.3.2				528,00	-50,60	228,00
1321 - 51 - 2018				0,00	0,00	500,00
01.03.1	SPESE PER ACQUISTO STAMPATI E MATERIALI DI CANCELLERIA -			0,00	0,00	500,00
U.1.03.01.02.001				0,00	0,00	500,00
01.3.2				0,00	0,00	0,00
1321 - 51 - 2019				1.000,00	1.194,79	500,00
01.03.1	SPESE PER ACQUISTO STAMPATI E MATERIALI DI CANCELLERIA -			194,79	0,00	500,00
U.1.03.01.02.001				1.194,79	44,00	500,00
01.3.2				1.694,79	1.150,79	0,00
1323 - 72 - 2019				850,00	850,00	0,00
01.03.1	SPESE ECONOMICHE - ACQUISTO DI BENI DI CONSUMO DIVERSI -			0,00	0,00	0,00
U.1.03.01.02.999				850,00	752,81	0,00
01.3.2				850,00	97,19	0,00
1331 - 109 - 2018				0,00	0,00	8.854,25
01.03.1	SPESE PER IL SERVIZIO DI TESORERIA -			0,00	0,00	8.854,25
U.1.03.02.17.002				0,00	0,00	8.845,25
01.3.2				0,00	0,00	9,00
1331 - 109 - 2019				13.000,00	21.854,25	8.854,25
01.03.1	SPESE PER IL SERVIZIO DI TESORERIA -			16.704,25	7.850,00	8.854,25
U.1.03.02.17.002				29.704,25	6.454,90	8.845,25
01.3.2				38.558,50	15.399,35	9,00
1331 - 196 - 2019				5.000,00	4.880,00	0,00
01.03.1	INCARICHI DI CONSULENZA PER SERVIZI FINANZIARI			4.880,00	5.000,00	0,00
U.1.03.02.11.999				9.880,00	4.880,00	0,00
01.3.2				9.880,00	0,00	0,00

Cap. Art. Anno	Descrizione	CGU	C.Stat.	Prev. Ini.	Impegni	Residui
Codice Bilancio		C.Eco.	C.Res.	Variazioni	Disp. Imp	Impegni
Pdc Fin.		C.Tip.	C.Proc.	Prev. Def.	Mandati	Mandati
Cofog		C.Tes.	C.Prog.	Prev. Def. Cassa	Da Pagare	Da Pagare
1333 - 163 - 2019	PRESTAZIONE SERVIZI SPECIFICI AREA FINANZIARIA			0,00	1.250,00	0,00
01.03.1				1.250,00	0,00	0,00
U.1.03.02.99.000				1.250,00	1.250,00	0,00
01.3.2				1.250,00	0,00	0,00
1333 - 177 - 2018	SEMINARI E CORSI DI AGGIORNAMENTO PER IL PERSONALE - SERVIZI FINANZIARI			0,00	0,00	1.765,00
01.03.1				0,00	0,00	1.765,00
U.1.03.02.04.000				0,00	0,00	1.765,00
01.3.2				0,00	0,00	0,00
1333 - 177 - 2019	SEMINARI E CORSI DI AGGIORNAMENTO PER IL PERSONALE - SERVIZI FINANZIARI			3.509,00	652,00	1.765,00
01.03.1				0,00	2.857,00	1.765,00
U.1.03.02.04.000				3.509,00	382,00	1.765,00
01.3.2				5.274,00	270,00	0,00
1338 - 261 - 2019	SPESE TELEFONICHE-SERV. FINANZIARI			1.500,00	1.500,00	0,00
01.03.1				0,00	0,00	0,00
U.1.03.02.05.000				1.500,00	1.226,53	0,00
01.3.2				1.500,00	273,47	0,00
1351 - 489 - 2016	RIMBORSO PERSONALE IN COMANDO UT			0,00	0,00	5.196,47
01.03.1				0,00	0,00	5.196,47
U.1.04.01.02.003				0,00	0,00	0,00
01.3.2				0,00	0,00	5.196,47
1351 - 489 - 2019	RIMBORSO PERSONALE IN COMANDO UT			0,00	0,00	5.196,47
01.03.1				0,00	0,00	5.196,47
U.1.04.01.02.003				0,00	0,00	0,00
01.3.2				5.196,47	0,00	5.196,47
1371 - 440 - 2018	I.R.A.P. SU REDDITI ASSIMILATI AL LAVORO DIPENDENTE -			0,00	0,00	213,35
01.03.1				0,00	0,00	213,35
U.1.02.01.01.001				0,00	0,00	0,00
01.3.2				0,00	0,00	213,35
1371 - 440 - 2019	I.R.A.P. SU REDDITI ASSIMILATI AL LAVORO DIPENDENTE -			11.500,00	11.500,00	213,35
01.03.1				0,00	0,00	213,35
U.1.02.01.01.001				11.500,00	10.841,13	0,00
01.3.2				11.713,35	658,87	213,35
Totale Titolo 1	SPESE CORRENTI			224.909,00	203.971,94	17.779,85
				-5.102,06	15.835,00	17.779,85
				219.806,94	153.724,91	12.087,45
				237.586,79	50.247,03	5.692,40
Totale Programma 3	Gestione economica, finanziaria, programmazione e provveditorato			224.909,00	203.971,94	17.779,85
				-5.102,06	15.835,00	17.779,85
				219.806,94	153.724,91	12.087,45
				237.586,79	50.247,03	5.692,40
Programma: 4	Gestione delle entrate tributarie e servizi fiscali					

Cap. Art. Anno	Descrizione	CGU	C.Stat.	Prev. Ini.	Impegni	Residui
Codice Bilancio		C.Eco.	C.Res.	Variazioni	Disp. Imp	Impegni
Pdc Fin.		C.Tip.	C.Proc.	Prev. Def.	Mandati	Mandati
Cofog		C.Tes.	C.Prog.	Prev. Def. Cassa	Da Pagare	Da Pagare

Titolo: 1		SPESE CORRENTI				
1410 - 1 - 2019				26.200,00	34.200,00	0,00
01.04.1	RETRIBUZIONI AL PERSONALE DI RUOLO -TRIBUTI			8.000,00	0,00	0,00
U.1.01.01.01.002				34.200,00	30.202,75	0,00
01.1.2				34.200,00	3.997,25	0,00
1411 - 4 - 2018				0,00	0,00	159,15
01.04.1	ONERI PREVIDENZIALI E ASSISTENZIALI A CARICO ENTE - TRIBUTI			0,00	0,00	159,15
U.1.01.02.01.001				0,00	0,00	0,00
01.1.2				0,00	0,00	159,15
1411 - 4 - 2019				8.000,00	8.000,00	159,15
01.04.1	ONERI PREVIDENZIALI E ASSISTENZIALI A CARICO ENTE - TRIBUTI			0,00	0,00	159,15
U.1.01.02.01.001				8.000,00	7.928,12	0,00
01.1.2				8.159,15	71,88	159,15
1421 - 51 - 2018				0,00	0,00	26,18
01.04.1	STAMPATI E MATERIALI DI CANCELLERIA - GESTIONE DELLE ENTRATE TRIBUTARIE E SERVIZI FISCAL			0,00	0,00	0,00
U.1.03.01.02.001				0,00	0,00	0,00
01.1.2				0,00	0,00	0,00
1421 - 51 - 2019				1.000,00	706,10	26,18
01.04.1	STAMPATI E MATERIALI DI CANCELLERIA - GESTIONE DELLE ENTRATE TRIBUTARIE E SERVIZI FISCAL			-293,90	0,00	0,00
U.1.03.01.02.001				706,10	212,20	0,00
01.1.2				732,28	493,90	0,00
1423 - 72 - 2018				0,00	0,00	1,17
01.04.1	SPESE ECONOMALI - ACQUISTO DI BENI DI CONSUMO DIVERSI -			0,00	0,00	0,00
U.1.03.01.02.999				0,00	0,00	0,00
01.1.2				0,00	0,00	0,00
1423 - 72 - 2019				700,00	700,00	1,17
01.04.1	SPESE ECONOMALI - ACQUISTO DI BENI DI CONSUMO DIVERSI -			0,00	0,00	0,00
U.1.03.01.02.999				700,00	0,00	0,00
01.1.2				701,17	700,00	0,00
1431 - 73 - 2019				4.000,00	4.352,81	0,00
01.04.1	ABBONAMENTI TELEMATICI			352,81	0,00	0,00
U.1.03.02.05.999				4.352,81	4.048,76	0,00
01.1.2				4.352,81	304,05	0,00
1435 - 198 - 2019				15.000,00	12.331,00	0,00
01.04.1	INCARICHI DIVERSI - SPESE PER COMPENSI AL CONCESSIONARIO PER RISCOSSIONE TRIBUTI			14.724,00	17.393,00	0,00
U.1.03.02.15.999				29.724,00	0,00	0,00
01.1.2				29.724,00	12.331,00	0,00
1436 - 198 - 2019				0,00	0,00	0,00
01.04.1	SERVIZIO DI POSTALIZZAZIONE PER LA RISCOSSIONE DEL TRIBUTO SUI RIFIUTI			27.500,00	27.500,00	0,00
U.1.03.02.15.999				27.500,00	0,00	0,00
01.1.2				27.500,00	0,00	0,00

Cap. Art. Anno	Descrizione	CGU	C.Stat.	Prev. Ini.	Impegni	Residui
Codice Bilancio		C.Eco.	C.Res.	Variazioni	Disp. Imp	Impegni
Pdc Fin.		C.Tip.	C.Proc.	Prev. Def.	Mandati	Mandati
Cofog		C.Tes.	C.Prog.	Prev. Def. Cassa	Da Pagare	Da Pagare
1451 - 198 - 2018				0,00	0,00	130.359,75
01.04.1	SPESE PER ACCERTAMENTO EVASIONE TRIBUTARIA - PROGETTO RECUPERO ICI IN - F.L.			0,00	0,00	130.359,75
U.1.03.02.15.999				0,00	0,00	32.940,00
01.1.2				0,00	0,00	97.419,75
1451 - 198 - 2019				85.500,00	85.500,00	130.359,75
01.04.1	SPESE PER ACCERTAMENTO EVASIONE TRIBUTARIA - PROGETTO RECUPERO ICI IN - F.L.			0,00	0,00	130.359,75
U.1.03.02.15.999				85.500,00	0,00	32.940,00
01.1.2				215.859,75	85.500,00	97.419,75
1471 - 440 - 2018				0,00	0,00	66,59
01.04.1	I.R.A.P. SU REDDITI ASSIMILATI AL LAVORO DIPENDENTE -			0,00	0,00	66,59
U.1.02.01.01.001				0,00	0,00	0,00
01.1.2				0,00	0,00	66,59
1471 - 440 - 2019				2.400,00	2.400,00	66,59
01.04.1	I.R.A.P. SU REDDITI ASSIMILATI AL LAVORO DIPENDENTE -			0,00	0,00	66,59
U.1.02.01.01.001				2.400,00	2.400,00	0,00
01.1.2				2.466,59	0,00	66,59
1480 - 457 - 2015				0,00	0,00	18,00
01.04.1	SGRAVI E RESTITUZIONE DI TRIBUTI - AGGIO AL CONCESSIONARIO PER ACCERTAMENTI E LIQUID. ICI			0,00	0,00	18,00
U.1.10.99.99.000				0,00	0,00	0,00
01.1.2				0,00	0,00	18,00
1480 - 457 - 2017				0,00	0,00	108,73
01.04.1	SGRAVI E RESTITUZIONE DI TRIBUTI			0,00	0,00	108,73
U.1.10.99.99.000				0,00	0,00	0,00
01.1.2				0,00	0,00	108,73
1480 - 457 - 2018				0,00	0,00	13.886,19
01.04.1	SGRAVI E RESTITUZIONE DI TRIBUTI			0,00	0,00	13.886,19
U.1.10.99.99.000				0,00	0,00	13.886,19
01.1.2				0,00	0,00	0,00
1480 - 457 - 2019				2.500,00	2.952,67	14.012,92
01.04.1	SGRAVI E RESTITUZIONE DI TRIBUTI			2.694,67	2.242,00	14.012,92
U.1.10.99.99.000				5.194,67	1.413,82	13.886,19
01.1.2				19.207,59	1.538,85	126,73
1480 - 458 - 2019				35.000,00	0,00	0,00
01.04.1	AGEVOLAZIONI FACOLTATIVE TARI			0,00	35.000,00	0,00
U.1.10.99.99.000				35.000,00	0,00	0,00
01.1.2				35.000,00	0,00	0,00
Totale Titolo 1	SPESE CORRENTI			180.300,00	151.142,58	144.625,76
				52.977,58	82.135,00	144.598,41
				233.277,58	46.205,65	46.826,19
				377.903,34	104.936,93	97.772,22

Cap. Art. Anno	Descrizione	CGU	C.Stat.	Prev. Ini.	Impegni	Residui
Codice Bilancio		C.Eco.	C.Res.	Variazioni	Disp. Imp	Impegni
Pdc Fin.		C.Tip.	C.Proc.	Prev. Def.	Mandati	Mandati
Cofog		C.Tes.	C.Prog.	Prev. Def. Cassa	Da Pagare	Da Pagare
Totale Programma 4	Gestione delle entrate tributarie e servizi fiscali			180.300,00	151.142,58	144.625,76
				52.977,58	82.135,00	144.598,41
				233.277,58	46.205,65	46.826,19
				377.903,34	104.936,93	97.772,22
Programma: 5	Gestione dei beni demaniali e patrimoniali					
Titolo: 1	SPESE CORRENTI					
1510 - 1 - 2019				46.650,00	46.650,00	0,00
01.05.1				0,00	0,00	0,00
U.1.01.01.01.002	RETRIBUZIONI AL PERSONALE DI RUOLO -U.T. DEMANIO			46.650,00	40.084,11	0,00
01.3.4				46.650,00	6.565,89	0,00
1511 - 4 - 2018				0,00	0,00	1.587,66
01.05.1				0,00	0,00	1.587,66
U.1.01.02.01.001	ONERI PREVIDENZIALI E ASSICURATIVI A CARICO ENTE - UT DEMANIO			0,00	0,00	108,79
01.3.4				0,00	0,00	1.478,87
1511 - 4 - 2019				17.000,00	17.000,00	1.587,66
01.05.1				0,00	0,00	1.587,66
U.1.01.02.01.001	ONERI PREVIDENZIALI E ASSICURATIVI A CARICO ENTE - UT DEMANIO			17.000,00	13.323,63	108,79
01.3.4				18.587,66	3.676,37	1.478,87
1512 - 13 - 2019				2.250,00	2.250,00	0,00
01.05.1				0,00	0,00	0,00
U.1.01.01.01.003	QUOTE ACCESSORIE LAVORO STRAORDINARIO - UFFICIO TECNICO DEMANIO			2.250,00	2.250,00	0,00
01.3.4				2.250,00	0,00	0,00
1521 - 45 - 2019				2.000,00	0,00	0,00
01.05.1				0,00	2.000,00	0,00
U.1.03.01.02.004	SPESE PER ACQUISTO VESTIARIO PERSONALE -			2.000,00	0,00	0,00
01.3.4				2.000,00	0,00	0,00
1521 - 49 - 2017				0,00	0,00	400,00
01.05.1				0,00	0,00	400,00
U.1.03.01.02.002	CONSUMI AUTOMEZZI - GESTIONE DEI BENI DEMANIALI E PATRIMONIALI - SPESE PER AUTOCARRI E PORTER COMUNALI			0,00	0,00	0,00
01.3.4				0,00	0,00	400,00
1521 - 49 - 2018				0,00	0,00	1.000,00
01.05.1				0,00	0,00	1.000,00
U.1.03.01.02.002	CONSUMI AUTOMEZZI - GESTIONE DEI BENI DEMANIALI E PATRIMONIALI - SPESE PER AUTOCARRI E PORTER COMUNALI			0,00	0,00	994,78
01.3.4				0,00	0,00	5,22
1521 - 49 - 2019				1.500,00	0,00	1.400,00
01.05.1				-1.500,00	0,00	1.400,00
U.1.03.01.02.002	CONSUMI AUTOMEZZI - GESTIONE DEI BENI DEMANIALI E PATRIMONIALI - SPESE PER AUTOCARRI E PORTER COMUNALI			0,00	0,00	994,78
01.3.4				1.400,00	0,00	405,22

Cap. Art. Anno	Descrizione	CGU	C.Stat.	Prev. Ini.	Impegni	Residui
Codice Bilancio		C.Eco.	C.Res.	Variazioni	Disp. Imp	Impegni
Pdc Fin.		C.Tip.	C.Proc.	Prev. Def.	Mandati	Mandati
Cofog		C.Tes.	C.Prog.	Prev. Def. Cassa	Da Pagare	Da Pagare
1522 - 61 - 2018				0,00	0,00	355,60
01.05.1	ACQUISTI PER MANUTENZIONE IMPIANTI ED ATTREZZATURE			0,00	0,00	355,60
U.1.03.02.09.000				0,00	0,00	355,60
01.3.4				0,00	0,00	0,00
1522 - 61 - 2019				1.000,00	488,00	355,60
01.05.1	ACQUISTI PER MANUTENZIONE IMPIANTI ED ATTREZZATURE			0,00	512,00	355,60
U.1.03.02.09.000				1.000,00	0,00	355,60
01.3.4				1.355,60	488,00	0,00
1523 - 72 - 2017				0,00	0,00	1.370,12
01.05.1	SPESE ECONOMICHE - ACQUISTO DI BENI DI CONSUMO DIVERSI - .			0,00	0,00	1.310,12
U.1.03.01.02.999				0,00	0,00	0,00
01.3.4				0,00	0,00	1.310,12
1523 - 72 - 2018				0,00	0,00	887,00
01.05.1	SPESE ECONOMICHE - ACQUISTO DI BENI DI CONSUMO DIVERSI - .			0,00	0,00	887,00
U.1.03.01.02.999				0,00	0,00	887,00
01.3.4				0,00	0,00	0,00
1523 - 72 - 2019				3.500,00	3.844,12	2.257,12
01.05.1	SPESE ECONOMICHE - ACQUISTO DI BENI DI CONSUMO DIVERSI - .			344,12	0,00	2.197,12
U.1.03.01.02.999				3.844,12	3.213,68	887,00
01.3.4				6.101,24	630,44	1.310,12
1532 - 161 - 2019				9.000,00	0,00	0,00
01.05.1	ASSICURAZIONI IMMOBILI DEMANIALI E PATRIMONIALI-INCENDIO ED ELETTRONICA			0,00	9.000,00	0,00
U.1.10.04.01.002				9.000,00	0,00	0,00
01.3.4				9.000,00	0,00	0,00
1532 - 162 - 2018				0,00	0,00	1.323,50
01.05.1	ASSICURAZIONI AUTOCARRI E PORTER			0,00	0,00	1.323,50
U.1.10.04.01.000				0,00	0,00	1.108,23
01.3.4				0,00	0,00	215,27
1532 - 162 - 2019				2.000,00	2.000,00	1.323,50
01.05.1	ASSICURAZIONI AUTOCARRI E PORTER			0,00	0,00	1.323,50
U.1.10.04.01.000				2.000,00	0,00	1.108,23
01.3.4				3.323,50	2.000,00	215,27
1537 - 240 - 2016				0,00	0,00	1.366,40
01.05.1	MANUTENZIONE BENI IMMOBILI -			0,00	0,00	1.366,40
U.1.03.02.09.008				0,00	0,00	0,00
01.3.4				0,00	0,00	1.366,40
1537 - 240 - 2017				0,00	0,00	621,84
01.05.1	MANUTENZIONE BENI IMMOBILI -			0,00	0,00	621,84
U.1.03.02.09.008				0,00	0,00	0,00
01.3.4				0,00	0,00	621,84

Cap. Art. Anno	Descrizione	CGU	C.Stat.	Prev. Ini.	Impegni	Residui
Codice Bilancio		C.Eco.	C.Res.	Variazioni	Disp. Imp	Impegni
Pdc Fin.		C.Tip.	C.Proc.	Prev. Def.	Mandati	Mandati
Cofog		C.Tes.	C.Prog.	Prev. Def. Cassa	Da Pagare	Da Pagare
1537 - 240 - 2018	MANUTENZIONE BENI IMMOBILI -			0,00	0,00	3.366,15
01.05.1				0,00	0,00	3.366,15
U.1.03.02.09.008				0,00	0,00	2.427,64
01.3.4				0,00	0,00	938,51
1537 - 240 - 2019	MANUTENZIONE BENI IMMOBILI -			17.000,00	17.165,05	5.354,39
01.05.1				2.000,00	1.834,95	5.354,39
U.1.03.02.09.008				19.000,00	5.555,78	2.427,64
01.3.4				24.354,39	11.609,27	2.926,75
1538 - 263 - 2016	SPESE PER CONSUMO ACQUA -			0,00	0,00	117,88
01.05.1				0,00	0,00	117,88
U.1.03.02.05.005				0,00	0,00	117,88
01.3.4				0,00	0,00	0,00
1538 - 263 - 2018	SPESE PER CONSUMO ACQUA -			0,00	0,00	294,34
01.05.1				0,00	0,00	294,34
U.1.03.02.05.005				0,00	0,00	294,34
01.3.4				0,00	0,00	0,00
1538 - 263 - 2019	SPESE PER CONSUMO ACQUA -			3.000,00	3.000,00	412,22
01.05.1				0,00	0,00	412,22
U.1.03.02.05.005				3.000,00	3.000,00	412,22
01.3.4				3.412,22	0,00	0,00
1571 - 0 - 2019	ALTRE IMPOSTE E TASSE A CARICO DELL'ENTE - GESTIONE DEI BENI DEMANIALI E PATRIMONIALI			2.000,00	250,00	0,00
01.05.1				0,00	1.750,00	0,00
U.1.02.01.99.999				2.000,00	125,00	0,00
01.3.4				2.000,00	125,00	0,00
1571 - 440 - 2018	I.R.A.P. SU REDDITI ASSIMILATI AL LAVORO DIPENDENTE -			0,00	0,00	311,70
01.05.1				0,00	0,00	311,70
U.1.02.01.01.001				0,00	0,00	0,00
01.3.4				0,00	0,00	311,70
1571 - 440 - 2019	I.R.A.P. SU REDDITI ASSIMILATI AL LAVORO DIPENDENTE -			11.000,00	11.000,00	311,70
01.05.1				0,00	0,00	311,70
U.1.02.01.01.001				11.000,00	5.867,27	0,00
01.3.4				11.311,70	5.132,73	311,70
1571 - 444 - 2018	IMPOSTE E TASSE PATRIMONIO -			0,00	0,00	161,17
01.05.1				0,00	0,00	161,17
U.1.02.01.99.999				0,00	0,00	0,00
01.3.4				0,00	0,00	161,17
1571 - 444 - 2019	IMPOSTE E TASSE PATRIMONIO -			1.500,00	1.500,00	161,17
01.05.1				0,00	0,00	161,17
U.1.02.01.99.999				1.500,00	857,54	0,00
01.3.4				1.661,17	642,46	161,17

Cap. Art. Anno	Descrizione	CGU	C.Stat.	Prev. Ini.	Impegni	Residui
Codice Bilancio		C.Eco.	C.Res.	Variazioni	Disp. Imp	Impegni
Pdc Fin.		C.Tip.	C.Proc.	Prev. Def.	Mandati	Mandati
Cofog		C.Tes.	C.Prog.	Prev. Def. Cassa	Da Pagare	Da Pagare
Totale Titolo 1	SPESE CORRENTI			119.400,00	105.147,17	13.163,36
				844,12	15.096,95	13.103,36
				120.244,12	74.277,01	6.294,26
				133.407,48	30.870,16	6.809,10
Totale Programma 5	Gestione dei beni demaniali e patrimoniali			119.400,00	105.147,17	13.163,36
				844,12	15.096,95	13.103,36
				120.244,12	74.277,01	6.294,26
				133.407,48	30.870,16	6.809,10
Programma: 6	Ufficio tecnico					
Titolo: 1	SPESE CORRENTI					
1231 - 101 - 2018				0,00	0,00	4.026,00
01.06.1	PULIZIA LOCALI			0,00	0,00	4.026,00
U.1.03.02.13.002				0,00	0,00	4.026,00
01.3.4				0,00	0,00	0,00
1231 - 101 - 2019				33.000,00	43.227,00	4.026,00
01.06.1	PULIZIA LOCALI			11.000,00	773,00	4.026,00
U.1.03.02.13.002				44.000,00	41.885,00	4.026,00
01.3.4				48.026,00	1.342,00	0,00
1351 - 490 - 2019				2.000,00	0,00	0,00
01.06.1	CENTRALE UNICA DI COMMITTENZA (CUC)			-2.000,00	0,00	0,00
U.1.04.01.02.003				0,00	0,00	0,00
01.3.2				0,00	0,00	0,00
1610 - 1 - 2019				129.099,07	128.499,07	0,00
01.06.1	RETRIBUZIONI AL PERSONALE DI RUOLO - U.T. LL.PP.			-600,00	0,00	0,00
U.1.01.01.01.002				128.499,07	109.969,10	0,00
01.3.4				128.499,07	18.529,97	0,00
1611 - 4 - 2018				0,00	0,00	3.882,39
01.06.1	ONERI PREV.LI E ASS.LI A CARICO ENTE - UT LL.PP			0,00	0,00	3.882,39
U.1.01.02.01.001				0,00	0,00	0,00
01.3.4				0,00	0,00	3.882,39
1611 - 4 - 2019				38.180,45	38.180,45	3.882,39
01.06.1	ONERI PREV.LI E ASS.LI A CARICO ENTE - UT LL.PP			0,00	0,00	3.882,39
U.1.01.02.01.001				38.180,45	33.335,34	0,00
01.3.4				42.062,84	4.845,11	3.882,39
1612 - 13 - 2018				0,00	0,00	148,95
01.06.1	QUOTE SALARIO ACCESSORIO PER COMPENSI LAVORO STRAORDINARIO - UFFICIO TECNICO			0,00	0,00	148,95
U.1.01.01.01.003				0,00	0,00	148,95
01.3.4				0,00	0,00	0,00

Cap. Art. Anno	Descrizione	CGU	C.Stat.	Prev. Ini.	Impegni	Residui
Codice Bilancio		C.Eco.	C.Res.	Variazioni	Disp. Imp	Impegni
Pdc Fin.		C.Tip.	C.Proc.	Prev. Def.	Mandati	Mandati
Cofog		C.Tes.	C.Prog.	Prev. Def. Cassa	Da Pagare	Da Pagare
1612 - 13 - 2019				2.250,00	2.410,04	148,95
01.06.1				160,04	0,00	148,95
U.1.01.01.01.003	QUOTE SALARIO ACCESSORIO PER COMPENSI LAVORO STRAORDINARIO - UFFICIO TECNICO			2.410,04	2.250,00	148,95
01.3.4				2.558,99	160,04	0,00
1612 - 15 - 2019				50.000,00	0,00	0,00
01.06.1				0,00	50.000,00	0,00
U.1.01.01.01.004	FONDO ART.92 DLGS 163/2006 - (PARTITA DI GIRO) E 3161/0			50.000,00	0,00	0,00
01.3.4				50.000,00	0,00	0,00
1621 - 45 - 2018				0,00	0,00	997,14
01.06.1				0,00	0,00	997,14
U.1.03.01.02.004	VESTIARIO PERSONALE - UFFICIO TECNICO			0,00	0,00	997,14
01.3.4				0,00	0,00	0,00
1621 - 45 - 2019				0,00	0,00	997,14
01.06.1				0,00	0,00	997,14
U.1.03.01.02.004	VESTIARIO PERSONALE - UFFICIO TECNICO			0,00	0,00	997,14
01.3.4				997,14	0,00	0,00
1621 - 51 - 2019				300,00	450,00	0,00
01.06.1				150,00	0,00	0,00
U.1.03.01.02.001	STAMPATI E MATERIALI DI CANCELLERIA - UFFICIO TECNICO			450,00	0,00	0,00
01.3.4				450,00	450,00	0,00
1623 - 0 - 2018				0,00	0,00	1.000,00
01.06.1				0,00	0,00	1.000,00
U.1.03.01.02.999	ACQUISTO ATTREZZATURE PER LA SICUREZZA			0,00	0,00	1.000,00
01.3.4				0,00	0,00	0,00
1623 - 0 - 2019				3.000,00	2.150,00	1.000,00
01.06.1				0,00	850,00	1.000,00
U.1.03.01.02.999	ACQUISTO ATTREZZATURE PER LA SICUREZZA			3.000,00	2.009,93	1.000,00
01.3.4				4.000,00	140,07	0,00
1623 - 72 - 2018				0,00	0,00	259,99
01.06.1				0,00	0,00	229,99
U.1.03.01.02.999	SPESE ECONOMICHE - ACQUISTO DI BENI DI CONSUMO DIVERSI -			0,00	0,00	0,00
01.3.4				0,00	0,00	229,99
1623 - 72 - 2019				500,00	520,01	259,99
01.06.1				20,01	0,00	229,99
U.1.03.01.02.999	SPESE ECONOMICHE - ACQUISTO DI BENI DI CONSUMO DIVERSI -			520,01	680,00	0,00
01.3.4				780,00	-159,99	229,99
1633 - 177 - 2018				0,00	0,00	400,00
01.06.1				0,00	0,00	400,00
U.1.03.02.04.000	SEMINARI E CORSI DI AGGIORNAMENTO PER IL PERSONALE - UFFICIO TECNICO			0,00	0,00	0,00
01.3.4				0,00	0,00	400,00

Cap. Art. Anno	Descrizione	CGU	C.Stat.	Prev. Ini.	Impegni	Residui
Codice Bilancio		C.Eco.	C.Res.	Variazioni	Disp. Imp	Impegni
Pdc Fin.		C.Tip.	C.Proc.	Prev. Def.	Mandati	Mandati
Cofog		C.Tes.	C.Prog.	Prev. Def. Cassa	Da Pagare	Da Pagare
1633 - 177 - 2019	SEMINARI E CORSI DI AGGIORNAMENTO PER IL PERSONALE - UFFICIO TECNICO			500,00	222,00	400,00
01.06.1				0,00	278,00	400,00
U.1.03.02.04.000				500,00	222,00	0,00
01.3.4				900,00	0,00	400,00
1635 - 196 - 2018	INCARICHI TECNICI SETTORE IV			0,00	0,00	131,00
01.06.1				0,00	0,00	131,00
U.1.03.02.10.001				0,00	0,00	131,00
01.3.4				0,00	0,00	0,00
1635 - 196 - 2019	INCARICHI TECNICI SETTORE IV			2.000,00	3.610,27	131,00
01.06.1				6.381,77	4.771,50	131,00
U.1.03.02.10.001				8.381,77	832,50	131,00
01.3.4				8.512,77	2.777,77	0,00
1635 - 197 - 2017	INCARICHI TECNICI - UFFICIO TECNICO			0,00	0,00	3.034,97
01.06.1				0,00	0,00	3.034,97
U.1.03.02.10.001				0,00	0,00	3.034,97
01.3.4				0,00	0,00	0,00
1635 - 197 - 2018	INCARICHI TECNICI - UFFICIO TECNICO			0,00	0,00	7.011,81
01.06.1				0,00	0,00	7.011,81
U.1.03.02.10.001				0,00	0,00	0,00
01.3.4				0,00	0,00	7.011,81
1635 - 197 - 2019	INCARICHI TECNICI - UFFICIO TECNICO			10.000,00	9.742,67	10.046,78
01.06.1				4.903,34	5.160,67	10.046,78
U.1.03.02.10.001				14.903,34	2.419,67	3.034,97
01.3.4				24.950,12	7.323,00	7.011,81
1671 - 440 - 2019	I.R.A.P. SU REDDITI ASSIMILATI AL LAVORO DIPENDENTE - UFFICIO TECNICO			12.262,54	12.262,54	0,00
01.06.1				0,00	0,00	0,00
U.1.02.01.01.001				12.262,54	9.506,78	0,00
01.3.4				12.262,54	2.755,76	0,00
Totale Titolo 1	SPESE CORRENTI			283.092,06	241.274,05	20.892,25
				20.015,16	61.833,17	20.862,25
				303.107,22	203.110,32	9.338,06
				323.999,47	38.163,73	11.524,19
Totale Programma 6	Ufficio tecnico			283.092,06	241.274,05	20.892,25
				20.015,16	61.833,17	20.862,25
				303.107,22	203.110,32	9.338,06
				323.999,47	38.163,73	11.524,19
Programma: 7	Elezioni e consultazioni popolari - Anagrafe e stato civile					
Titolo: 1	SPESE CORRENTI					

Cap. Art. Anno	Descrizione	CGU	C.Stat.	Prev. Ini.	Impegni	Residui
Codice Bilancio		C.Eco.	C.Res.	Variazioni	Disp. Imp	Impegni
Pdc Fin.		C.Tip.	C.Proc.	Prev. Def.	Mandati	Mandati
Cofog		C.Tes.	C.Prog.	Prev. Def. Cassa	Da Pagare	Da Pagare
1710 - 1 - 2019	RETRIBUZIONI AL PERSONALE DI RUOLO -ANAGRAFE			65.000,00	57.800,00	0,00
01.07.1				-7.200,00	0,00	0,00
U.1.01.01.01.002				57.800,00	50.890,27	0,00
01.3.4				57.800,00	6.909,73	0,00
1711 - 4 - 2018	ONERI PREV.LI E ASS.LI A CARICO ENTE - ANAGRAFE, STATO CIVILE, ELETTORALE, LEVA E SERVIZIO			0,00	0,00	242,54
01.07.1				0,00	0,00	242,54
U.1.01.02.01.001				0,00	0,00	0,00
01.3.4				0,00	0,00	242,54
1711 - 4 - 2019	ONERI PREV.LI E ASS.LI A CARICO ENTE - ANAGRAFE, STATO CIVILE, ELETTORALE, LEVA E SERVIZIO			21.500,00	21.500,00	242,54
01.07.1				0,00	0,00	242,54
U.1.01.02.01.001				21.500,00	19.176,24	0,00
01.3.4				21.742,54	2.323,76	242,54
1712 - 13 - 2019	QUOTE SALARIO ACCESSORIO LAVORO STRAORDINARIO-ANAGRAFE			750,00	750,00	0,00
01.07.1				0,00	0,00	0,00
U.1.01.01.01.003				750,00	405,14	0,00
01.3.4				750,00	344,86	0,00
1721 - 30 - 2019	ACQUISTO DI BENI OMAGGIO - STATO CIVILE			440,00	0,00	0,00
01.07.1				0,00	440,00	0,00
U.1.03.01.02.009				440,00	0,00	0,00
01.3.4				440,00	0,00	0,00
1721 - 48 - 2018	ABBONAMENTI A GIORNALI - RIVISTE - PUBBLICAZIONI PER USO UFFICI - ANAGRAFE, STATO CIVILE			0,00	0,00	300,00
01.07.1				0,00	0,00	300,00
U.1.03.01.01.000				0,00	0,00	0,00
01.3.4				0,00	0,00	300,00
1721 - 48 - 2019	ABBONAMENTI A GIORNALI - RIVISTE - PUBBLICAZIONI PER USO UFFICI - ANAGRAFE, STATO CIVILE			300,00	0,00	300,00
01.07.1				0,00	300,00	300,00
U.1.03.01.01.000				300,00	0,00	0,00
01.3.4				600,00	0,00	300,00
1721 - 51 - 2017	STAMPATI E MATERIALI DI CANCELLERIA -			0,00	0,00	80,50
01.07.1				0,00	0,00	0,00
U.1.03.01.02.001				0,00	0,00	0,00
01.3.4				0,00	0,00	0,00
1721 - 51 - 2018	STAMPATI E MATERIALI DI CANCELLERIA -			0,00	0,00	0,01
01.07.1				0,00	0,00	0,00
U.1.03.01.02.001				0,00	0,00	0,00
01.3.4				0,00	0,00	0,00
1721 - 51 - 2019	STAMPATI E MATERIALI DI CANCELLERIA -			500,00	500,00	80,51
01.07.1				0,00	0,00	0,00
U.1.03.01.02.001				500,00	493,60	0,00
01.3.4						

Cap. Art. Anno	Descrizione	CGU	C.Stat.	Prev. Ini.	Impegni	Residui
Codice Bilancio		C.Eco.	C.Res.	Variazioni	Disp. Imp	Impegni
Pdc Fin.		C.Tip.	C.Proc.	Prev. Def.	Mandati	Mandati
Cofog		C.Tes.	C.Prog.	Prev. Def. Cassa	Da Pagare	Da Pagare
1721 - 72 - 2016				0,00	0,00	589,20
01.07.1	SPESE ECONOMICHE ACQUISTI DI CANCELLERIA E BENI DIVERSI UFFICIO ANAGRAFE			0,00	0,00	589,20
U.1.03.01.02.001				0,00	0,00	0,00
01.3.4				0,00	0,00	589,20
1721 - 72 - 2019				2.000,00	2.000,00	589,20
01.07.1	SPESE ECONOMICHE ACQUISTI DI CANCELLERIA E BENI DIVERSI UFFICIO ANAGRAFE			0,00	0,00	589,20
U.1.03.01.02.001				2.000,00	902,36	0,00
01.3.4				2.589,20	1.097,64	589,20
1735 - 204 - 2018				0,00	0,00	3.519,00
01.07.1	EROGAZIONE PREMIO AI RILEVATORI ISTAT PER FORZE LAVORO - E 2500/0			0,00	0,00	3.519,00
U.1.03.02.15.999				0,00	0,00	2.571,50
01.3.4				0,00	0,00	947,50
1735 - 204 - 2019				0,00	1.518,00	3.519,00
01.07.1	EROGAZIONE PREMIO AI RILEVATORI ISTAT PER FORZE LAVORO - E 2500/0			3.377,00	1.859,00	3.519,00
U.1.03.02.15.999				3.377,00	0,00	2.571,50
01.3.4				6.896,00	1.518,00	947,50
1738 - 261 - 2019				1.000,00	1.000,00	0,00
01.07.1	SPESE TELEFONICHE -DEMOGRAFICI			0,00	0,00	0,00
U.1.03.02.05.000				1.000,00	500,00	0,00
01.3.4				1.000,00	500,00	0,00
1738 - 262 - 2019				3.000,00	3.000,00	0,00
01.07.1	SPESE PER ENERGIA ELETTRICA -DEMOGRAFICI			0,00	0,00	0,00
U.1.03.02.05.004				3.000,00	2.995,00	0,00
01.3.4				3.000,00	5,00	0,00
1738 - 263 - 2016				0,00	0,00	835,36
01.07.1	ACQUA - ANAGRAFE, STATO CIVILE, ELETTORALE, LEVA E SERVIZIO STATISTI			0,00	0,00	835,36
U.1.03.02.05.005				0,00	0,00	835,36
01.3.4				0,00	0,00	0,00
1738 - 263 - 2019				1.000,00	1.000,00	835,36
01.07.1	ACQUA - ANAGRAFE, STATO CIVILE, ELETTORALE, LEVA E SERVIZIO STATISTI			0,00	0,00	835,36
U.1.03.02.05.005				1.000,00	1.000,00	835,36
01.3.4				1.835,36	0,00	0,00
1752 - 318 - 2018				0,00	0,00	4.000,00
01.07.1	QUOTA SPESE FUNZIONAMENTO SOTTOCOMMISSIONE ELETTORALE MANDAMENTALE.			0,00	0,00	4.000,00
U.1.04.01.02.003				0,00	0,00	0,00
01.3.4				0,00	0,00	4.000,00
1752 - 318 - 2019				6.411,00	0,00	4.000,00
01.07.1	QUOTA SPESE FUNZIONAMENTO SOTTOCOMMISSIONE ELETTORALE MANDAMENTALE.			0,00	6.411,00	4.000,00
U.1.04.01.02.003				6.411,00	0,00	0,00
01.3.4				10.411,00	0,00	4.000,00

Cap. Art. Anno	Descrizione	CGU	C.Stat.	Prev. Ini.	Impegni	Residui
Codice Bilancio		C.Eco.	C.Res.	Variazioni	Disp. Imp	Impegni
Pdc Fin.		C.Tip.	C.Proc.	Prev. Def.	Mandati	Mandati
Cofog		C.Tes.	C.Prog.	Prev. Def. Cassa	Da Pagare	Da Pagare
1771 - 440 - 2018	I.R.A.P. SU REDDITI ASSIMILATI AL LAVORO DIPENDENTE - ANAGRAFE, STATO CIVILE, ELETTORALE,			0,00	0,00	126,22
01.07.1				0,00	0,00	126,22
U.1.02.01.01.001				0,00	0,00	0,00
01.3.4				0,00	0,00	126,22
1771 - 440 - 2019	I.R.A.P. SU REDDITI ASSIMILATI AL LAVORO DIPENDENTE - ANAGRAFE, STATO CIVILE, ELETTORALE,			7.000,00	7.000,00	126,22
01.07.1				0,00	0,00	126,22
U.1.02.01.01.001				7.000,00	5.361,31	0,00
01.3.4				7.126,22	1.638,69	126,22
Totale Titolo 1	SPESE CORRENTI			108.901,00	96.068,00	9.692,83
				-3.823,00	9.010,00	9.612,32
				105.078,00	81.723,92	3.406,86
				114.770,83	14.344,08	6.205,46
Totale Programma 7	Elezioni e consultazioni popolari - Anagrafe e stato civile			108.901,00	96.068,00	9.692,83
				-3.823,00	9.010,00	9.612,32
				105.078,00	81.723,92	3.406,86
				114.770,83	14.344,08	6.205,46
Programma: 11	Altri servizi generali					
Titolo: 1	SPESE CORRENTI					
1810 - 1 - 2018	RETRIBUZIONE A PERSONALE ASSUNTO A CONTRATTO A TEMPO DETERMINATO			0,00	0,00	21.737,52
01.11.1				0,00	0,00	21.737,52
U.1.01.01.01.006				0,00	0,00	0,00
01.3.4				0,00	0,00	21.737,52
1810 - 1 - 2019	RETRIBUZIONE A PERSONALE ASSUNTO A CONTRATTO A TEMPO DETERMINATO			14.500,00	29.631,10	21.737,52
01.11.1				23.631,10	8.500,00	21.737,52
U.1.01.01.01.006				38.131,10	27.383,74	0,00
01.3.4				59.868,62	2.247,36	21.737,52
1810 - 2 - 2017	RETRIBUZIONI AL PERSONALE NON DI RUOLO - VIGILI DI SANTA GRECA			0,00	0,00	8.532,65
01.11.1				0,00	0,00	8.532,65
U.1.01.01.01.006				0,00	0,00	7.631,85
01.3.4				0,00	0,00	900,80
1810 - 2 - 2019	RETRIBUZIONI AL PERSONALE NON DI RUOLO - VIGILI DI SANTA GRECA			15.000,00	15.000,00	8.532,65
01.11.1				0,00	0,00	8.532,65
U.1.01.01.01.006				15.000,00	9.200,51	7.631,85
01.3.4				23.532,65	5.799,49	900,80
1810 - 4 - 2018	ONERI PREVIDENZIALI E ASSISTENZIALI PERSONALE A TEMPO DETERMINATO			0,00	0,00	492,21
01.11.1				0,00	0,00	492,21
U.1.01.02.01.001				0,00	0,00	0,00
01.3.4				0,00	0,00	492,21

Cap. Art. Anno	Descrizione	CGU	C.Stat.	Prev. Ini.	Impegni	Residui
Codice Bilancio		C.Eco.	C.Res.	Variazioni	Disp. Imp	Impegni
Pdc Fin.		C.Tip.	C.Proc.	Prev. Def.	Mandati	Mandati
Cofog		C.Tes.	C.Prog.	Prev. Def. Cassa	Da Pagare	Da Pagare
1810 - 4 - 2019	ONERI PREVIDENZIALI E ASSISTENZIALI PERSONALE A TEMPO DETERMINATO			4.500,00	4.500,00	492,21
01.11.1				0,00	0,00	492,21
U.1.01.02.01.001				4.500,00	4.470,16	0,00
01.3.4				4.992,21	29,84	492,21
1811 - 1 - 2018	SPESA PER ASSUNZIONI FLESSIBILI			0,00	0,00	8.287,59
01.11.1				0,00	0,00	8.287,59
U.1.03.02.12.001				0,00	0,00	5.761,57
01.3.4				0,00	0,00	2.526,02
1811 - 1 - 2019	SPESA PER ASSUNZIONI FLESSIBILI			27.000,00	74.298,56	8.287,59
01.11.1				52.440,00	5.141,44	8.287,59
U.1.03.02.12.001				79.440,00	40.055,23	5.761,57
01.3.4				87.727,59	34.243,33	2.526,02
1811 - 6 - 2019	CONTRIBUTI SU FONDO EFFICIENZA - ALTRI SERVIZI GENERALI			20.000,00	20.674,74	0,00
01.11.1				20.674,74	20.000,00	0,00
U.1.01.02.01.001				40.674,74	13.542,19	0,00
01.3.4				40.674,74	7.132,55	0,00
1812 - 12 - 2018	FONDO EFFICIENZA E MIGLIORAMENTO - ALTRI SERVIZI GENERALI			0,00	0,00	39.205,92
01.11.1				0,00	0,00	39.205,92
U.1.01.01.01.004				0,00	0,00	33.843,50
01.3.4				0,00	0,00	5.362,42
1812 - 12 - 2019	FONDO EFFICIENZA E MIGLIORAMENTO - ALTRI SERVIZI GENERALI			125.388,73	135.898,81	39.205,92
01.11.1				10.510,08	0,00	39.205,92
U.1.01.01.01.004				135.898,81	76.045,81	33.843,50
01.3.4				175.104,73	59.853,00	5.362,42
1812 - 14 - 2019	FONDO REGIONALE PER IL FINANZIAMENTO DELLA PRODUTTIVITA'			7.008,00	17.561,37	0,00
01.11.1				10.553,37	0,00	0,00
U.1.01.01.01.004				17.561,37	7.008,00	0,00
01.3.4				17.561,37	10.553,37	0,00
1813 - 25 - 2019	INDENNITA' DI RISULTATO PER RESPONSABILI DI SETTORE TITOLARI DI PO E SEGRETARIO COMUNALE			20.000,00	20.000,00	0,00
01.11.1				0,00	0,00	0,00
U.1.01.01.01.004				20.000,00	16.729,00	0,00
01.3.4				20.000,00	3.271,00	0,00
1823 - 72 - 2018	SPESE ECONOMICHE - ACQUISTO DI BENI DI CONSUMO DIVERSI - ALTRI SERVIZI GENERALI			0,00	0,00	219,23
01.11.1				0,00	0,00	219,23
U.1.03.01.02.999				0,00	0,00	219,23
01.3.4				0,00	0,00	0,00
1823 - 72 - 2019	SPESE ECONOMICHE - ACQUISTO DI BENI DI CONSUMO DIVERSI - ALTRI SERVIZI GENERALI			500,00	500,00	219,23
01.11.1				0,00	0,00	219,23
U.1.03.01.02.999				500,00	500,00	219,23
01.3.4				719,23	0,00	0,00

Cap. Art. Anno	Descrizione	CGU	C.Stat.	Prev. Ini.	Impegni	Residui
Codice Bilancio		C.Eco.	C.Res.	Variazioni	Disp. Imp	Impegni
Pdc Fin.		C.Tip.	C.Proc.	Prev. Def.	Mandati	Mandati
Cofog		C.Tes.	C.Prog.	Prev. Def. Cassa	Da Pagare	Da Pagare
1831 - 111 - 2018				0,00	0,00	6.074,16
01.11.1	BUONI PASTO AI DIPENDENTI - ALTRI SERVIZI GENERALI			0,00	0,00	6.074,16
U.1.01.01.02.002				0,00	0,00	1.223,77
01.3.4				0,00	0,00	4.850,39
1831 - 111 - 2019				17.500,00	13.478,92	6.074,16
01.11.1	BUONI PASTO AI DIPENDENTI - ALTRI SERVIZI GENERALI			0,00	4.021,08	6.074,16
U.1.01.01.02.002				17.500,00	10.393,47	1.223,77
01.3.4				23.574,16	3.085,45	4.850,39
1835 - 186 - 2018				0,00	0,00	20.000,00
01.11.1	POLITICHE ATTIVE DEL LAVORO -ATTIVAZIONE BORSE LAVORO			0,00	0,00	20.000,00
U.1.04.02.05.999				0,00	0,00	11.600,00
01.3.4				0,00	0,00	8.400,00
1835 - 186 - 2019				0,00	0,00	20.000,00
01.11.1	POLITICHE ATTIVE DEL LAVORO -ATTIVAZIONE BORSE LAVORO			400,00	400,00	20.000,00
U.1.04.02.05.999				400,00	0,00	11.600,00
01.3.4				20.400,00	0,00	8.400,00
1835 - 200 - 2019				3.500,00	3.500,00	0,00
01.11.1	ATTIVAZIONE SPORTELLI PROGETTI EUROPEI			0,00	0,00	0,00
U.1.03.02.99.999				3.500,00	3.500,00	0,00
01.3.4				3.500,00	0,00	0,00
1835 - 201 - 2019				0,00	0,00	0,00
01.11.1	SPESE PER L'EPLETAMENTO DEI CONCORSI PUBBLICI.			6.000,00	6.000,00	0,00
U.1.03.02.99.999				6.000,00	0,00	0,00
01.3.4				6.000,00	0,00	0,00
1835 - 204 - 2018				0,00	0,00	12.608,29
01.11.1	INTEGRAZIONE SALARIALE PERSONALE LR 3/2008			0,00	0,00	12.608,29
U.1.01.01.01.008				0,00	0,00	0,00
01.3.4				0,00	0,00	12.608,29
1835 - 204 - 2019				20.000,00	0,00	12.608,29
01.11.1	INTEGRAZIONE SALARIALE PERSONALE LR 3/2008			0,00	20.000,00	12.608,29
U.1.01.01.01.008				20.000,00	0,00	0,00
01.3.4				32.608,29	0,00	12.608,29
1835 - 205 - 2018				0,00	0,00	2.500,00
01.11.1	SPESE GENERALI PER IL PERSONALE LR 3/2008			0,00	0,00	2.500,00
U.1.03.02.15.999				0,00	0,00	0,00
01.3.4				0,00	0,00	2.500,00
1835 - 205 - 2019				2.500,00	0,00	2.500,00
01.11.1	SPESE GENERALI PER IL PERSONALE LR 3/2008			0,00	2.500,00	2.500,00
U.1.03.02.15.999				2.500,00	0,00	0,00
01.3.4				5.000,00	0,00	2.500,00

Cap. Art. Anno	Descrizione	CGU	C.Stat.	Prev. Ini.	Impegni	Residui
Codice Bilancio		C.Eco.	C.Res.	Variazioni	Disp. Imp	Impegni
Pdc Fin.		C.Tip.	C.Proc.	Prev. Def.	Mandati	Mandati
Cofog		C.Tes.	C.Prog.	Prev. Def. Cassa	Da Pagare	Da Pagare
1837 - 186 - 2019				0,00	30.000,00	0,00
01.11.1	PROMOZIONE POLITICHE ATTIVE DEL LAVORO " IMPRENDIAMO"			30.000,00	0,00	0,00
U.1.04.03.99.999				30.000,00	0,00	0,00
01.3.4				30.000,00	30.000,00	0,00
1837 - 187 - 2019				0,00	30.000,00	0,00
01.11.1	PROMOZIONE IMPRENDITORIALITA' LOCALE " IMPRENDIAMO"			30.000,00	0,00	0,00
U.1.04.03.99.999				30.000,00	0,00	0,00
01.3.4				30.000,00	30.000,00	0,00
1851 - 382 - 2018				0,00	0,00	17.750,00
01.11.1	EROGAZIONE CONTRIBUTI AD ASSOCIAZIONI CON FINALITA' SOCIALI -			0,00	0,00	17.750,00
U.1.04.04.01.001				0,00	0,00	11.250,00
01.3.4				0,00	0,00	6.500,00
1851 - 382 - 2019				0,00	0,00	17.750,00
01.11.1	EROGAZIONE CONTRIBUTI AD ASSOCIAZIONI CON FINALITA' SOCIALI -			0,00	0,00	17.750,00
U.1.04.04.01.001				0,00	0,00	11.250,00
01.3.4				17.750,00	0,00	6.500,00
1852 - 320 - 2017				0,00	0,00	12.000,00
01.11.1	QUOTA SPESE FUNZIONAMENTO UFFICIO CIRCOSCRIZIONALE DEL LAVORO DI ASSEMINI			0,00	0,00	12.000,00
U.1.04.01.02.003				0,00	0,00	0,00
01.3.4				0,00	0,00	12.000,00
1852 - 320 - 2018				0,00	0,00	11.383,31
01.11.1	QUOTA SPESE FUNZIONAMENTO UFFICIO CIRCOSCRIZIONALE DEL LAVORO DI ASSEMINI			0,00	0,00	11.383,31
U.1.04.01.02.003				0,00	0,00	0,00
01.3.4				0,00	0,00	11.383,31
1852 - 320 - 2019				6.000,00	0,00	23.383,31
01.11.1	QUOTA SPESE FUNZIONAMENTO UFFICIO CIRCOSCRIZIONALE DEL LAVORO DI ASSEMINI			0,00	6.000,00	23.383,31
U.1.04.01.02.003				6.000,00	0,00	0,00
01.3.4				29.383,31	0,00	23.383,31
1881 - 465 - 2019				30.000,00	0,00	0,00
01.11.1	SPESE PER ELEZIONI POLITICHE E REFERENDUM - E 2020/0			0,00	30.000,00	0,00
U.1.10.99.99.000				30.000,00	0,00	0,00
01.3.4				30.000,00	0,00	0,00
1881 - 466 - 2019				15.500,00	15.067,39	0,00
01.11.1	SPESE LEZIONI EUROPEE			0,00	432,61	0,00
U.1.10.99.99.000				15.500,00	12.275,28	0,00
01.3.4				15.500,00	2.792,11	0,00
1881 - 472 - 2019				15.500,00	15.500,00	0,00
01.11.1	SPESE ELEZIONI REGIONALI			0,00	0,00	0,00
U.1.10.99.99.999				15.500,00	15.043,23	0,00
01.3.4				15.500,00	456,77	0,00

Cap. Art. Anno	Descrizione	CGU	C.Stat.	Prev. Ini.	Impegni	Residui
Codice Bilancio		C.Eco.	C.Res.	Variazioni	Disp. Imp	Impegni
Pdc Fin.		C.Tip.	C.Proc.	Prev. Def.	Mandati	Mandati
Cofog		C.Tes.	C.Prog.	Prev. Def. Cassa	Da Pagare	Da Pagare
1882 - 102 - 2015	POR SARDEGNA 2000-2006 MISURA 5.1POLITICHE DELLE AREE URBANE PIANIFICAZIONE QUOTA COMUNE			0,00	0,00	8.367,82
01.11.1				0,00	0,00	8.367,82
U.1.03.02.99.000				0,00	0,00	0,00
01.3.4				0,00	0,00	8.367,82
1882 - 102 - 2019	POR SARDEGNA 2000-2006 MISURA 5.1POLITICHE DELLE AREE URBANE PIANIFICAZIONE QUOTA COMUNE			0,00	0,00	8.367,82
01.11.1				0,00	0,00	8.367,82
U.1.03.02.99.000				0,00	0,00	0,00
01.3.4				8.367,82	0,00	8.367,82
1882 - 110 - 2019	CTR REGIONE SARDEGNA LAVORAS E 2090/85			100.000,00	116.084,00	0,00
01.11.1				16.084,00	0,00	0,00
U.1.03.02.99.000				116.084,00	2.133,00	0,00
01.3.4				116.084,00	113.951,00	0,00
1883 - 477 - 2019	EROGAZIONE CONTRIBUTI REGIONALI PER ALLUVIONE 12/13 NOVEMBRE L.R.26/00 LETT.B			0,00	0,00	0,00
01.11.1				99.698,02	99.698,02	0,00
U.1.10.99.99.000				99.698,02	0,00	0,00
01.3.4				99.698,02	0,00	0,00
8239 - 260 - 2018	GESTIONE WIRELESS E VIDEOSORVEGLIANZA			0,00	0,00	900,00
01.11.1				0,00	0,00	900,00
U.1.03.02.99.999				0,00	0,00	900,00
01.3.4				0,00	0,00	0,00
8239 - 260 - 2019	GESTIONE WIRELESS E VIDEOSORVEGLIANZA			5.000,00	2.527,00	900,00
01.11.1				-25,00	2.448,00	900,00
U.1.03.02.99.999				4.975,00	76,00	900,00
01.3.4				5.875,00	2.451,00	0,00
8239 - 261 - 2019	SERVIZI PER LA SICUREZZA DEL TERRITORIO E DEGLI IMMOBILI COMUNALI			0,00	663,62	0,00
01.11.1				663,62	0,00	0,00
U.1.03.02.99.999				663,62	0,00	0,00
01.3.4				663,62	663,62	0,00
Totale Titolo 1	SPESE CORRENTI			449.396,73	544.885,51	170.058,70
				300.629,93	205.141,15	170.058,70
				750.026,66	238.355,62	72.429,92
				920.085,36	306.529,89	97.628,78
Titolo: 2	SPESE IN CONTO CAPITALE					
21840 - 512 - 2019	REALIZZAZIONE SISTEMA DI SORVEGLIANZA			5.000,00	347,71	0,00
01.11.2				347,71	5.000,00	0,00
U.2.02.01.05.999				5.347,71	0,00	0,00
01.3.4				5.347,71	347,71	0,00
21857 - 502 - 2016	COFINANZIAMENTO OPERE PUBBLICHE (L.R.37/98 ART. 19C.2 LETT.A ANNUALITA' 2003)			0,00	0,00	11.416,95
01.11.2				0,00	0,00	11.416,95
U.2.02.01.09.999				0,00	0,00	0,00
01.3.4				0,00	0,00	11.416,95

Cap. Art. Anno	Descrizione	CGU	C.Stat.	Prev. Ini.	Impegni	Residui
Codice Bilancio		C.Eco.	C.Res.	Variazioni	Disp. Imp	Impegni
Pdc Fin.		C.Tip.	C.Proc.	Prev. Def.	Mandati	Mandati
Cofog		C.Tes.	C.Prog.	Prev. Def. Cassa	Da Pagare	Da Pagare
21857 - 502 - 2019	COFINANZIAMENTO OPERE PUBBLICHE (L.R.37/98 ART. 19C.2 LETT.A ANNUALITA' 2003)			0,00	0,00	11.416,95
01.11.2				0,00	0,00	11.416,95
U.2.02.01.09.999				0,00	0,00	0,00
01.3.4				11.416,95	0,00	11.416,95
21859 - 503 - 2018	PROVENTI L.10/77 DESTINATI AGLI INTERVENTI SUGLI EDIFICI DI CULTO			0,00	0,00	10.943,40
01.11.2				0,00	0,00	10.943,40
U.2.02.01.09.008				0,00	0,00	0,00
01.3.4				0,00	0,00	10.943,40
21859 - 503 - 2019	PROVENTI L.10/77 DESTINATI AGLI INTERVENTI SUGLI EDIFICI DI CULTO			10.000,00	18.113,20	10.943,40
01.11.2				18.113,20	10.000,00	10.943,40
U.2.02.01.09.008				28.113,20	0,00	0,00
01.3.4				30.943,40	18.113,20	10.943,40
21859 - 504 - 2019	CONTRIBUTO REGIONALE PER REALIZZARE INTERVENTI PER OPERE DI CULTO E 4070/0			0,00	63.518,00	0,00
01.11.2				63.518,00	0,00	0,00
U.2.02.01.09.008				63.518,00	0,00	0,00
01.3.4				43.518,00	63.518,00	0,00
Totale Titolo 2	SPESE IN CONTO CAPITALE			15.000,00	81.978,91	22.360,35
				81.978,91	15.000,00	22.360,35
				96.978,91	0,00	0,00
				91.226,06	81.978,91	22.360,35
Totale Programma 11	Altri servizi generali			464.396,73	626.864,42	192.419,05
				382.608,84	220.141,15	192.419,05
				847.005,57	238.355,62	72.429,92
				1.011.311,42	388.508,80	119.989,13
Totale Missione 1	Servizi istituzionali e generali e di gestione			2.274.330,13	2.585.479,21	706.056,68
				1.067.612,40	756.463,32	701.710,45
				3.341.942,53	1.612.534,94	345.112,60
				3.879.251,76	972.944,27	356.597,85
Missione: 2	Giustizia					
Programma: 1	Uffici giudiziari					
Titolo: 1	SPESE CORRENTI					
2124 - 62 - 2018	ACQUISTI di BENI E SERVIZI PER FESTEGGIAMENTI SANTA GREGA			0,00	0,00	671,00
02.01.1				0,00	0,00	671,00
U.1.03.02.09.008				0,00	0,00	671,00
03.3.1				0,00	0,00	0,00
2124 - 62 - 2019	ACQUISTI di BENI E SERVIZI PER FESTEGGIAMENTI SANTA GREGA			0,00	6.500,00	671,00
02.01.1				6.500,00	0,00	671,00
U.1.03.02.09.008				6.500,00	6.500,00	671,00
03.3.1				7.171,00	0,00	0,00

Cap. Art. Anno	Descrizione	CGU	C.Stat.	Prev. Ini.	Impegni	Residui
Codice Bilancio		C.Eco.	C.Res.	Variazioni	Disp. Imp	Impegni
Pdc Fin.		C.Tip.	C.Proc.	Prev. Def.	Mandati	Mandati
Cofog		C.Tes.	C.Prog.	Prev. Def. Cassa	Da Pagare	Da Pagare
Totale Titolo 1	SPESE CORRENTI			0,00	6.500,00	671,00
				6.500,00	0,00	671,00
				6.500,00	6.500,00	671,00
				7.171,00	0,00	0,00
Totale Programma 1	Uffici giudiziari			0,00	6.500,00	671,00
				6.500,00	0,00	671,00
				6.500,00	6.500,00	671,00
				7.171,00	0,00	0,00
Programma: 2	Casa circondariale e altri servizi					
Titolo: 1	SPESE CORRENTI					
1235 - 72 - 2019	SPESE ECONOMICHE PER ANTICIPO COSTO RIPRODUZIONE ATTI AMMINISTRATIVI			250,00	287,85	0,00
02.02.1				37,85	0,00	0,00
U.1.03.02.16.999				287,85	100,00	0,00
03.3.1				287,85	187,85	0,00
Totale Titolo 1	SPESE CORRENTI			250,00	287,85	0,00
				37,85	0,00	0,00
				287,85	100,00	0,00
				287,85	187,85	0,00
Totale Programma 2	Casa circondariale e altri servizi			250,00	287,85	0,00
				37,85	0,00	0,00
				287,85	100,00	0,00
				287,85	187,85	0,00
Totale Missione 2	Giustizia			250,00	6.787,85	671,00
				6.537,85	0,00	671,00
				6.787,85	6.600,00	671,00
				7.458,85	187,85	0,00
Missione: 3	Ordine pubblico e sicurezza					
Programma: 1	Polizia locale e amministrativa					
Titolo: 1	SPESE CORRENTI					
1259 - 361 - 2018	RIMBORSI SOMME ERRONEAMENTE VERSATE DA VIOLAZIONI CDS			0,00	0,00	609,13
03.01.1				0,00	0,00	609,13
U.1.09.99.04.001				0,00	0,00	609,13
03.1.1				0,00	0,00	0,00
1259 - 361 - 2019	RIMBORSI SOMME ERRONEAMENTE VERSATE DA VIOLAZIONI CDS			1.000,00	0,00	609,13
03.01.1				0,00	1.000,00	609,13
U.1.09.99.04.001				1.000,00	0,00	609,13
03.1.1				1.609,13	0,00	0,00
1437 - 198 - 2018	SPESE DI ACCERTAMENTO, PROCEDIMENTO E NOTIFICAZIONE DELLE SANZIONI AMMINISTRATIVE E 3009/1			0,00	0,00	31.139,64
03.01.1				0,00	0,00	31.139,64
U.1.03.02.99.999				0,00	0,00	17.960,75
01.3.4				0,00	0,00	13.178,89

Cap. Art. Anno	Descrizione	CGU	C.Stat.	Prev. Ini.	Impegni	Residui
Codice Bilancio		C.Eco.	C.Res.	Variazioni	Disp. Imp	Impegni
Pdc Fin.		C.Tip.	C.Proc.	Prev. Def.	Mandati	Mandati
Cofog		C.Tes.	C.Prog.	Prev. Def. Cassa	Da Pagare	Da Pagare
1437 - 198 - 2019	SPESE DI ACCERTAMENTO, PROCEDIMENTO E NOTIFICAZIONE DELLE SANZIONI AMMINISTRATIVE E 3009/1			50.000,00	57.129,29	31.139,64
03.01.1				100.000,00	92.870,71	31.139,64
U.1.03.02.99.999				150.000,00	31.368,17	17.960,75
01.3.4				181.139,64	25.761,12	13.178,89
1810 - 440 - 2018	I.R.A.P. SU REDDITI ASSIMILATI AL LAVORO DIPENDENTE - PERSONALE A TEMPO DETERMINATO			0,00	0,00	1.507,99
03.01.1				0,00	0,00	1.507,99
U.1.02.01.01.001				0,00	0,00	0,00
03.1.1				0,00	0,00	1.507,99
1810 - 440 - 2019	I.R.A.P. SU REDDITI ASSIMILATI AL LAVORO DIPENDENTE - PERSONALE A TEMPO DETERMINATO			2.300,00	2.300,00	1.507,99
03.01.1				0,00	0,00	1.507,99
U.1.02.01.01.001				2.300,00	2.299,40	0,00
03.1.1				3.807,99	0,60	1.507,99
3110 - 1 - 2019	RETRIBUZIONI AL PERSONALE DI RUOLO - POLIZIA MUNICIPALE			86.000,00	86.000,00	0,00
03.01.1				5.000,00	5.000,00	0,00
U.1.01.01.01.002				91.000,00	68.182,60	0,00
03.1.1				91.000,00	17.817,40	0,00
3111 - 1 - 2016	RETRIBUZIONE PERSONALE A TEMPO DETERMINATO - POLIZIA MUNICIPALE			0,00	0,00	7.432,95
03.01.1				0,00	0,00	7.432,95
U.1.01.01.01.006				0,00	0,00	0,00
03.1.1				0,00	0,00	7.432,95
3111 - 1 - 2017	RETRIBUZIONE PERSONALE A TEMPO DETERMINATO - POLIZIA MUNICIPALE			0,00	0,00	4.430,07
03.01.1				0,00	0,00	4.430,07
U.1.01.01.01.006				0,00	0,00	0,00
03.1.1				0,00	0,00	4.430,07
3111 - 1 - 2018	RETRIBUZIONE PERSONALE A TEMPO DETERMINATO - POLIZIA MUNICIPALE			0,00	0,00	7.500,00
03.01.1				0,00	0,00	7.500,00
U.1.01.01.01.006				0,00	0,00	0,00
03.1.1				0,00	0,00	7.500,00
3111 - 1 - 2019	RETRIBUZIONE PERSONALE A TEMPO DETERMINATO - POLIZIA MUNICIPALE			15.000,00	15.000,00	19.363,02
03.01.1				0,00	0,00	19.363,02
U.1.01.01.01.006				15.000,00	15.000,00	0,00
03.1.1				34.363,02	0,00	19.363,02
3111 - 4 - 2018	ONERI PREV.LI E ASS.LI A CARICO ENTE - POLIZIA MUNICIPALE			0,00	0,00	574,37
03.01.1				0,00	0,00	574,37
U.1.01.02.01.001				0,00	0,00	0,00
03.1.1				0,00	0,00	574,37
3111 - 4 - 2019	ONERI PREV.LI E ASS.LI A CARICO ENTE - POLIZIA MUNICIPALE			30.000,00	30.000,00	574,37
03.01.1				0,00	0,00	574,37
U.1.01.02.01.001				30.000,00	30.000,00	0,00
03.1.1				30.574,37	0,00	574,37

Cap. Art. Anno	Descrizione	CGU	C.Stat.	Prev. Ini.	Impegni	Residui
Codice Bilancio		C.Eco.	C.Res.	Variazioni	Disp. Imp	Impegni
Pdc Fin.		C.Tip.	C.Proc.	Prev. Def.	Mandati	Mandati
Cofog		C.Tes.	C.Prog.	Prev. Def. Cassa	Da Pagare	Da Pagare
3112 - 4 - 2016				0,00	0,00	3.370,55
03.01.1	ONERI PREV.LI E ASS.LI A CARICO ENTE PERSONALE A TEMPO DETERMINATO - POLIZIA MUNICIPALE			0,00	0,00	3.370,55
U.1.01.02.01.001				0,00	0,00	0,00
03.1.1				0,00	0,00	3.370,55
3112 - 4 - 2018				0,00	0,00	2.250,00
03.01.1	ONERI PREV.LI E ASS.LI A CARICO ENTE PERSONALE A TEMPO DETERMINATO - POLIZIA MUNICIPALE			0,00	0,00	2.250,00
U.1.01.02.01.001				0,00	0,00	0,00
03.1.1				0,00	0,00	2.250,00
3112 - 4 - 2019				4.500,00	4.500,00	5.620,55
03.01.1	ONERI PREV.LI E ASS.LI A CARICO ENTE PERSONALE A TEMPO DETERMINATO - POLIZIA MUNICIPALE			0,00	0,00	5.620,55
U.1.01.02.01.001				4.500,00	1.761,59	0,00
03.1.1				10.120,55	2.738,41	5.620,55
3112 - 13 - 2018				0,00	0,00	2.403,54
03.01.1	LAVORO STRAORDINARIO - POLIZIA MUNICIPALE			0,00	0,00	2.403,54
U.1.01.01.01.003				0,00	0,00	2.403,54
03.1.1				0,00	0,00	0,00
3112 - 13 - 2019				4.503,93	4.658,48	2.403,54
03.01.1	LAVORO STRAORDINARIO - POLIZIA MUNICIPALE			154,55	0,00	2.403,54
U.1.01.01.01.003				4.658,48	1.882,35	2.403,54
03.1.1				7.062,02	2.776,13	0,00
3121 - 45 - 2018				0,00	0,00	3.144,73
03.01.1	VESTIARIO PERSONALE - POLIZIA MUNICIPALE			0,00	0,00	3.144,73
U.1.03.01.02.004				0,00	0,00	2.999,98
03.1.1				0,00	0,00	144,75
3121 - 45 - 2019				3.000,00	3.000,00	3.144,73
03.01.1	VESTIARIO PERSONALE - POLIZIA MUNICIPALE			0,00	0,00	3.144,73
U.1.03.01.02.004				3.000,00	143,96	2.999,98
03.1.1				6.144,73	2.856,04	144,75
3121 - 48 - 2019				300,00	0,00	0,00
03.01.1	ABBONAMENTI A GIORNALI - RIVISTE - PUBBLICAZIONI PER US - POLIZIA MUNICIPALE			0,00	300,00	0,00
U.1.03.01.01.000				300,00	0,00	0,00
03.1.1				300,00	0,00	0,00
3121 - 49 - 2017				0,00	0,00	1.500,00
03.01.1	CONSUMI AUTOMEZZI - POLIZIA MUNICIPALE			0,00	0,00	1.500,00
U.1.03.01.02.002				0,00	0,00	0,00
03.1.1				0,00	0,00	1.500,00
3121 - 49 - 2018				0,00	0,00	1.500,00
03.01.1	CONSUMI AUTOMEZZI - POLIZIA MUNICIPALE			0,00	0,00	1.500,00
U.1.03.01.02.002				0,00	0,00	1.268,91
03.1.1				0,00	0,00	231,09

Cap. Art. Anno	Descrizione	CGU	C.Stat.	Prev. Ini.	Impegni	Residui
Codice Bilancio		C.Eco.	C.Res.	Variazioni	Disp. Imp	Impegni
Pdc Fin.		C.Tip.	C.Proc.	Prev. Def.	Mandati	Mandati
Cofog		C.Tes.	C.Prog.	Prev. Def. Cassa	Da Pagare	Da Pagare
3121 - 49 - 2019	CONSUMI AUTOMEZZI - POLIZIA MUNICIPALE			2.500,00	1.000,00	3.000,00
03.01.1				-1.000,00	500,00	3.000,00
U.1.03.01.02.002				1.500,00	1.000,00	1.268,91
03.1.1				4.500,00	0,00	1.731,09
3121 - 51 - 2016	STAMPATI E MATERIALI DI CANCELLERIA - POLIZIA MUNICIPALE			0,00	0,00	46,00
03.01.1				0,00	0,00	0,00
U.1.03.01.02.001				0,00	0,00	0,00
03.1.1				0,00	0,00	0,00
3121 - 51 - 2018	STAMPATI E MATERIALI DI CANCELLERIA - POLIZIA MUNICIPALE			0,00	0,00	600,00
03.01.1				0,00	0,00	600,00
U.1.03.01.02.001				0,00	0,00	400,00
03.1.1				0,00	0,00	200,00
3121 - 51 - 2019	STAMPATI E MATERIALI DI CANCELLERIA - POLIZIA MUNICIPALE			800,00	800,00	646,00
03.01.1				0,00	0,00	600,00
U.1.03.01.02.001				800,00	570,00	400,00
03.1.1				1.446,00	230,00	200,00
3121 - 54 - 2019	POTENZIAMENTO INFORMATIZZAZIONE UFFICI DI POLIZIA			1.300,00	1.255,38	0,00
03.01.1				0,00	44,62	0,00
U.1.03.01.02.014				1.300,00	1.255,38	0,00
03.1.1				1.300,00	0,00	0,00
3123 - 72 - 2017	SPESE ECONOMICHE - ACQUISTO DI BENI DI CONSUMO DIVERSI - POLIZIA MUNICIPALE			0,00	0,00	55,85
03.01.1				0,00	0,00	0,00
U.1.03.01.02.999				0,00	0,00	0,00
03.1.1				0,00	0,00	0,00
3123 - 72 - 2019	SPESE ECONOMICHE - ACQUISTO DI BENI DI CONSUMO DIVERSI - POLIZIA MUNICIPALE			1.000,00	1.411,30	55,85
03.01.1				411,30	0,00	0,00
U.1.03.01.02.999				1.411,30	689,10	0,00
03.1.1				1.467,15	722,20	0,00
3132 - 162 - 2018	ASSICURAZIONI AUTOMEZZI - POLIZIA MUNICIPALE			0,00	0,00	668,93
03.01.1				0,00	0,00	668,93
U.1.10.04.01.000				0,00	0,00	668,93
03.1.1				0,00	0,00	0,00
3132 - 162 - 2019	ASSICURAZIONI AUTOMEZZI - POLIZIA MUNICIPALE			3.500,00	4.275,90	668,93
03.01.1				775,90	0,00	668,93
U.1.10.04.01.000				4.275,90	1.752,54	668,93
03.1.1				4.944,83	2.523,36	0,00
3136 - 72 - 2019	SPESE ECONOMICHE ACQUISTO BENI CONSUMO DIVERSI PER POLIZIA MUNICIPALE			300,00	450,00	0,00
03.01.1				150,00	0,00	0,00
U.1.03.01.02.999				450,00	280,00	0,00
03.1.1				450,00	170,00	0,00

Cap. Art. Anno	Descrizione	CGU	C.Stat.	Prev. Ini.	Impegni	Residui
Codice Bilancio		C.Eco.	C.Res.	Variazioni	Disp. Imp	Impegni
Pdc Fin.		C.Tip.	C.Proc.	Prev. Def.	Mandati	Mandati
Cofog		C.Tes.	C.Prog.	Prev. Def. Cassa	Da Pagare	Da Pagare
3136 - 220 - 2018	MANUTENZIONI AUTOMEZZI - POLIZIA MUNICIPALE			0,00	0,00	1.810,00
03.01.1				0,00	0,00	1.810,00
U.1.03.02.09.001				0,00	0,00	611,63
03.1.1				0,00	0,00	1.198,37
3136 - 220 - 2019	MANUTENZIONI AUTOMEZZI - POLIZIA MUNICIPALE			2.500,00	1.586,88	1.810,00
03.01.1				0,00	913,12	1.810,00
U.1.03.02.09.001				2.500,00	1.386,88	611,63
03.1.1				4.310,00	200,00	1.198,37
3138 - 261 - 2018	TELEFONO - POLIZIA MUNICIPALE			0,00	0,00	168,36
03.01.1				0,00	0,00	168,36
U.1.03.02.05.000				0,00	0,00	168,36
03.1.1				0,00	0,00	0,00
3138 - 261 - 2019	TELEFONO - POLIZIA MUNICIPALE			2.500,00	2.500,00	168,36
03.01.1				0,00	0,00	168,36
U.1.03.02.05.000				2.500,00	794,22	168,36
03.1.1				2.668,36	1.705,78	0,00
3138 - 263 - 2018	ACQUA - POLIZIA MUNICIPALE			0,00	0,00	225,82
03.01.1				0,00	0,00	225,82
U.1.03.02.05.005				0,00	0,00	225,82
03.1.1				0,00	0,00	0,00
3138 - 263 - 2019	ACQUA - POLIZIA MUNICIPALE			1.000,00	1.000,00	225,82
03.01.1				0,00	0,00	225,82
U.1.03.02.05.005				1.000,00	1.000,00	225,82
03.1.1				1.225,82	0,00	0,00
3152 - 314 - 2017	CONTRIBUTO A COMUNI PER RIMBORSO SPESE DI NOTIFICA - POLIZIA MUNICIPALE			0,00	0,00	5,88
03.01.1				0,00	0,00	5,88
U.1.04.01.02.003				0,00	0,00	0,00
03.1.1				0,00	0,00	5,88
3152 - 314 - 2019	CONTRIBUTO A COMUNI PER RIMBORSO SPESE DI NOTIFICA - POLIZIA MUNICIPALE			100,00	0,00	5,88
03.01.1				0,00	100,00	5,88
U.1.04.01.02.003				100,00	0,00	0,00
03.1.1				105,88	0,00	5,88
3171 - 440 - 2018	I.R.A.P. SU REDDITI ASSIMILATI AL LAVORO DIPENDENTE - POLIZIA MUNICIPALE			0,00	0,00	497,98
03.01.1				0,00	0,00	497,98
U.1.02.01.01.001				0,00	0,00	0,00
03.1.1				0,00	0,00	497,98
3171 - 440 - 2019	I.R.A.P. SU REDDITI ASSIMILATI AL LAVORO DIPENDENTE - POLIZIA MUNICIPALE			9.150,00	9.150,00	497,98
03.01.1				0,00	0,00	497,98
U.1.02.01.01.001				9.150,00	7.183,34	0,00
03.1.1				9.647,98	1.966,66	497,98

Cap. Art. Anno	Descrizione	CGU	C.Stat.	Prev. Ini.	Impegni	Residui
Codice Bilancio		C.Eco.	C.Res.	Variazioni	Disp. Imp	Impegni
Pdc Fin.		C.Tip.	C.Proc.	Prev. Def.	Mandati	Mandati
Cofog		C.Tes.	C.Prog.	Prev. Def. Cassa	Da Pagare	Da Pagare
3171 - 447 - 2018	TASSE DI PROPRIETA' - POLIZIA MUNICIPALE			0,00	0,00	106,97
03.01.1				0,00	0,00	106,97
U.1.02.01.99.999				0,00	0,00	0,00
03.1.1				0,00	0,00	106,97
3171 - 447 - 2019	TASSE DI PROPRIETA' - POLIZIA MUNICIPALE			500,00	500,00	106,97
03.01.1				0,00	0,00	106,97
U.1.02.01.99.999				500,00	0,00	0,00
03.1.1				606,97	500,00	106,97
3172 - 440 - 2017	I.R.A.P. SU REDDITI ASSIMILATI AL LAVORO DIPENDENTE - POLIZIA MUNICIPALE TEMPO DETERMINATO			0,00	0,00	106,50
03.01.1				0,00	0,00	106,50
U.1.02.01.01.001				0,00	0,00	0,00
03.1.1				0,00	0,00	106,50
3172 - 440 - 2019	I.R.A.P. SU REDDITI ASSIMILATI AL LAVORO DIPENDENTE - POLIZIA MUNICIPALE TEMPO DETERMINATO			1.300,00	0,00	106,50
03.01.1				0,00	1.300,00	106,50
U.1.02.01.01.001				1.300,00	0,00	0,00
03.1.1				1.406,50	0,00	106,50
5140 - 70 - 2018	CANONE NOLEGGIO AUTOVELOX			0,00	0,00	8.783,99
03.01.1				0,00	0,00	8.783,99
U.1.03.02.07.008				0,00	0,00	7.329,63
03.1.1				0,00	0,00	1.454,36
5140 - 70 - 2019	CANONE NOLEGGIO AUTOVELOX			35.136,00	29.330,52	8.783,99
03.01.1				0,00	5.805,48	8.783,99
U.1.03.02.07.008				35.136,00	21.988,89	7.329,63
03.1.1				43.919,99	7.341,63	1.454,36
Totale Titolo 1	SPESE CORRENTI			258.189,93	255.847,75	80.439,25
				105.491,75	107.833,93	80.337,40
				363.681,68	188.538,42	34.646,68
				444.120,93	67.309,33	45.690,72
Titolo: 2	SPESE IN CONTO CAPITALE					
21183 - 555 - 2017	ACQUISTO AUTOMEZZO SERVIZIO POLIZIA MUNICIPALE			0,00	0,00	10.719,99
03.01.2				0,00	0,00	10.719,99
U.2.02.01.01.001				0,00	0,00	0,00
03.1.1				0,00	0,00	10.719,99
21183 - 555 - 2018	ACQUISTO AUTOMEZZO SERVIZIO POLIZIA MUNICIPALE			0,00	0,00	25.901,17
03.01.2				0,00	0,00	25.901,17
U.2.02.01.01.001				0,00	0,00	0,00
03.1.1				0,00	0,00	25.901,17
21183 - 555 - 2019	ACQUISTO AUTOMEZZO SERVIZIO POLIZIA MUNICIPALE			0,00	0,00	36.621,16
03.01.2				0,00	0,00	36.621,16
U.2.02.01.01.001				0,00	0,00	0,00
03.1.1				36.621,16	0,00	36.621,16

Cap. Art. Anno	Descrizione	CGU	C.Stat.	Prev. Ini.	Impegni	Residui
Codice Bilancio		C.Eco.	C.Res.	Variazioni	Disp. Imp	Impegni
Pdc Fin.		C.Tip.	C.Proc.	Prev. Def.	Mandati	Mandati
Cofog		C.Tes.	C.Prog.	Prev. Def. Cassa	Da Pagare	Da Pagare
23183 - 553 - 2018	POTENZIAMENTO SISTEMA INFORMATICO, ACQUISTO ARREDI E ATTREZZATURE POLIZIA URBANA			0,00	0,00	1.213,90
03.01.2				0,00	0,00	1.213,90
U.2.02.01.04.000				0,00	0,00	1.213,90
03.1.1				0,00	0,00	0,00
23183 - 553 - 2019	POTENZIAMENTO SISTEMA INFORMATICO, ACQUISTO ARREDI E ATTREZZATURE POLIZIA URBANA			1.435,20	0,00	1.213,90
03.01.2				0,00	1.435,20	1.213,90
U.2.02.01.04.000				1.435,20	0,00	1.213,90
03.1.1				2.649,10	0,00	0,00
Totale Titolo 2	SPESE IN CONTO CAPITALE			1.435,20	0,00	37.835,06
				0,00	1.435,20	37.835,06
				1.435,20	0,00	1.213,90
				39.270,26	0,00	36.621,16
Totale Programma 1	Polizia locale e amministrativa			259.625,13	255.847,75	118.274,31
				105.491,75	109.269,13	118.172,46
				365.116,88	188.538,42	35.860,58
				483.391,19	67.309,33	82.311,88
Totale Missione 3	Ordine pubblico e sicurezza			259.625,13	255.847,75	118.274,31
				105.491,75	109.269,13	118.172,46
				365.116,88	188.538,42	35.860,58
				483.391,19	67.309,33	82.311,88
Missione: 4	Istruzione e diritto allo studio					
Programma: 1	Istruzione prescolastica					
Titolo: 1	SPESE CORRENTI					
4121 - 50 - 2018	COMBUSTIBILE PER RISCALDAMENTO - SCUOLA MATERNA			0,00	0,00	2.031,78
04.01.1				0,00	0,00	2.031,78
U.1.03.01.02.002				0,00	0,00	0,00
09.1.1				0,00	0,00	2.031,78
4121 - 50 - 2019	COMBUSTIBILE PER RISCALDAMENTO - SCUOLA MATERNA			7.000,00	7.000,00	2.031,78
04.01.1				0,00	0,00	2.031,78
U.1.03.01.02.002				7.000,00	6.468,19	0,00
09.1.1				9.031,78	531,81	2.031,78
4123 - 72 - 2019	SPESE ECONOMICHE - ACQUISTO DI BENI DI CONSUMO DIVERSI - SCUOLA MATERNA			500,00	500,00	0,00
04.01.1				0,00	0,00	0,00
U.1.03.01.02.999				500,00	500,00	0,00
09.1.1				500,00	0,00	0,00
4137 - 72 - 2019	SPESE ECONOMICHE MANUTENZIONE SCUOLE MATERNE			500,00	500,00	0,00
04.01.1				0,00	0,00	0,00
U.1.03.02.09.008				500,00	300,00	0,00
09.1.1				500,00	200,00	0,00

Cap. Art. Anno	Descrizione	CGU	C.Stat.	Prev. Ini.	Impegni	Residui
Codice Bilancio		C.Eco.	C.Res.	Variazioni	Disp. Imp	Impegni
Pdc Fin.		C.Tip.	C.Proc.	Prev. Def.	Mandati	Mandati
Cofog		C.Tes.	C.Prog.	Prev. Def. Cassa	Da Pagare	Da Pagare
4137 - 240 - 2019	MANUTENZIONE BENI IMMOBILI - SCUOLA MATERNA			2.500,00	1.159,00	0,00
04.01.1				1.159,00	2.500,00	0,00
U.1.03.02.09.008				3.659,00	1.159,00	0,00
09.1.1				3.659,00	0,00	0,00
4138 - 261 - 2018	TELEFONO - SCUOLA MATERNA			0,00	0,00	215,37
04.01.1				0,00	0,00	215,37
U.1.03.02.05.000				0,00	0,00	215,37
09.1.1				0,00	0,00	0,00
4138 - 261 - 2019	TELEFONO - SCUOLA MATERNA			1.500,00	1.500,00	215,37
04.01.1				0,00	0,00	215,37
U.1.03.02.05.000				1.500,00	1.500,00	215,37
09.1.1				1.715,37	0,00	0,00
4138 - 262 - 2019	ENERGIA ELETTRICA - SCUOLA MATERNA			6.000,00	6.000,00	0,00
04.01.1				0,00	0,00	0,00
U.1.03.02.05.004				6.000,00	5.944,96	0,00
09.1.1				6.000,00	55,04	0,00
4138 - 263 - 2019	ACQUA - SCUOLA MATERNA			4.000,00	4.000,00	0,00
04.01.1				0,00	0,00	0,00
U.1.03.02.05.005				4.000,00	3.999,24	0,00
09.1.1				4.000,00	0,76	0,00
4153 - 480 - 2018	CONTRIBUTO ALL'ISTITUTO COMPRESIVO PER SCUOLA DELL'INFANZIA			0,00	0,00	3.000,00
04.01.1				0,00	0,00	3.000,00
U.1.04.01.02.999				0,00	0,00	3.000,00
09.1.1				0,00	0,00	0,00
4153 - 480 - 2019	CONTRIBUTO ALL'ISTITUTO COMPRESIVO PER SCUOLA DELL'INFANZIA			3.000,00	0,00	3.000,00
04.01.1				0,00	3.000,00	3.000,00
U.1.04.01.02.999				3.000,00	0,00	3.000,00
09.1.1				6.000,00	0,00	0,00
4165 - 405 - 2019	INTERESSI PASSIVI SU MUTUI CASSA DD.PP. - SCUOLA MATERNA			24.776,72	24.776,72	0,00
04.01.1				0,00	0,00	0,00
U.1.07.05.04.003				24.776,72	24.776,72	0,00
09.1.1				24.776,72	0,00	0,00
Totale Titolo 1	SPESE CORRENTI			49.776,72	45.435,72	5.247,15
				1.159,00	5.500,00	5.247,15
				50.935,72	44.648,11	3.215,37
				56.182,87	787,61	2.031,78
Totale Programma 1	Istruzione prescolastica			49.776,72	45.435,72	5.247,15
				1.159,00	5.500,00	5.247,15
				50.935,72	44.648,11	3.215,37
				56.182,87	787,61	2.031,78
Programma: 2	Altri ordini di istruzione non universitaria					

Cap. Art. Anno	Descrizione	CGU	C.Stat.	Prev. Ini.	Impegni	Residui
Codice Bilancio		C.Eco.	C.Res.	Variazioni	Disp. Imp	Impegni
Pdc Fin.		C.Tip.	C.Proc.	Prev. Def.	Mandati	Mandati
Cofog		C.Tes.	C.Prog.	Prev. Def. Cassa	Da Pagare	Da Pagare

Titolo: 1		SPESE CORRENTI				
4221 - 50 - 2018				0,00	0,00	452,48
04.02.1				0,00	0,00	452,48
U.1.03.01.02.002	COMBUSTIBILE PER RISCALDAMENTO - ISTRUZIONE ELEMENTARE			0,00	0,00	0,00
09.1.2				0,00	0,00	452,48
4221 - 50 - 2019				9.000,00	9.000,00	452,48
04.02.1				0,00	0,00	452,48
U.1.03.01.02.002	COMBUSTIBILE PER RISCALDAMENTO - ISTRUZIONE ELEMENTARE			9.000,00	6.357,22	0,00
09.1.2				9.452,48	2.642,78	452,48
4221 - 56 - 2018				0,00	0,00	2.442,54
04.02.1				0,00	0,00	2.442,54
U.1.03.01.02.999	FORNITURA GRATUITA LIBRI SCUOLA DELL'OBBLIGO ISTRUZIONE ELEMENTARE			0,00	0,00	48,55
09.1.2				0,00	0,00	2.393,99
4221 - 56 - 2019				12.000,00	12.000,00	2.442,54
04.02.1				0,00	0,00	2.442,54
U.1.03.01.02.999	FORNITURA GRATUITA LIBRI SCUOLA DELL'OBBLIGO ISTRUZIONE ELEMENTARE			12.000,00	364,27	48,55
09.1.2				14.442,54	11.635,73	2.393,99
4223 - 72 - 2019				600,00	3.270,00	0,00
04.02.1				2.670,00	0,00	0,00
U.1.03.01.02.999	SPESE ECONOMALI - ACQUISTO DI BENI DI CONSUMO DIVERSI - ISTRUZIONE ELEMENTARE			3.270,00	412,65	0,00
09.1.2				3.270,00	2.857,35	0,00
4223 - 73 - 2019				300,00	300,00	0,00
04.02.1				0,00	0,00	0,00
U.1.03.01.02.999	ACQUISTO BENI PER MANUTENZIONI SCUOLA ELEMENTARE-SPESE ECONOMALI			300,00	116,00	0,00
09.1.2				300,00	184,00	0,00
4237 - 240 - 2018				0,00	0,00	547,65
04.02.1				0,00	0,00	547,65
U.1.03.02.09.008	MANUTENZIONE BENI IMMOBILI - ISTRUZIONE ELEMENTARE			0,00	0,00	547,65
09.1.2				0,00	0,00	0,00
4237 - 240 - 2019				2.500,00	1.159,00	547,65
04.02.1				-1.341,00	0,00	547,65
U.1.03.02.09.008	MANUTENZIONE BENI IMMOBILI - ISTRUZIONE ELEMENTARE			1.159,00	1.159,00	547,65
09.1.2				1.706,65	0,00	0,00
4238 - 261 - 2018				0,00	0,00	1.238,21
04.02.1				0,00	0,00	1.238,21
U.1.03.02.05.000	TELEFONO - ISTRUZIONE ELEMENTARE			0,00	0,00	1.184,45
09.1.2				0,00	0,00	53,76
4238 - 261 - 2019				2.000,00	2.000,00	1.238,21
04.02.1				0,00	0,00	1.238,21
U.1.03.02.05.000	TELEFONO - ISTRUZIONE ELEMENTARE			2.000,00	1.054,78	1.184,45
09.1.2				3.238,21	945,22	53,76

Cap. Art. Anno	Descrizione	CGU	C.Stat.	Prev. Ini.	Impegni	Residui
Codice Bilancio		C.Eco.	C.Res.	Variazioni	Disp. Imp	Impegni
Pdc Fin.		C.Tip.	C.Proc.	Prev. Def.	Mandati	Mandati
Cofog		C.Tes.	C.Prog.	Prev. Def. Cassa	Da Pagare	Da Pagare
4238 - 262 - 2019	ENERGIA ELETTRICA - ISTRUZIONE ELEMENTARE			14.000,00	14.000,00	0,00
04.02.1				0,00	0,00	0,00
U.1.03.02.05.004				14.000,00	14.000,00	0,00
09.1.2				14.000,00	0,00	0,00
4238 - 263 - 2018	ACQUA - ISTRUZIONE ELEMENTARE			0,00	0,00	1.448,35
04.02.1				0,00	0,00	1.448,35
U.1.03.02.05.005				0,00	0,00	1.448,35
09.1.2				0,00	0,00	0,00
4238 - 263 - 2019	ACQUA - ISTRUZIONE ELEMENTARE			3.000,00	3.000,00	1.448,35
04.02.1				0,00	0,00	1.448,35
U.1.03.02.05.005				3.000,00	3.000,00	1.448,35
09.1.2				4.448,35	0,00	0,00
4262 - 391 - 2018	CONTRIBUTO ALL'ISTITUTO COMPRENSIVO PER SCUOLA PRIMARIA			0,00	0,00	3.000,00
04.02.1				0,00	0,00	3.000,00
U.1.04.01.02.999				0,00	0,00	3.000,00
09.1.2				0,00	0,00	0,00
4262 - 391 - 2019	CONTRIBUTO ALL'ISTITUTO COMPRENSIVO PER SCUOLA PRIMARIA			3.000,00	0,00	3.000,00
04.02.1				0,00	3.000,00	3.000,00
U.1.04.01.02.999				3.000,00	0,00	3.000,00
09.1.2				6.000,00	0,00	0,00
4321 - 50 - 2018	COMBUSTIBILE PER RISCALDAMENTO - ISTRUZIONE MEDIA			0,00	0,00	924,08
04.02.1				0,00	0,00	924,08
U.1.03.01.02.002				0,00	0,00	0,00
09.1.2				0,00	0,00	924,08
4321 - 50 - 2019	COMBUSTIBILE PER RISCALDAMENTO - ISTRUZIONE MEDIA			9.000,00	9.000,00	924,08
04.02.1				0,00	0,00	924,08
U.1.03.01.02.002				9.000,00	6.983,27	0,00
09.1.2				9.924,08	2.016,73	924,08
4323 - 72 - 2019	SPESE ECONOMICHE - ACQUISTO DI BENI DI CONSUMO DIVERSI - ISTRUZIONE MEDIA			900,00	900,00	0,00
04.02.1				0,00	0,00	0,00
U.1.03.01.02.999				900,00	609,33	0,00
09.1.2				900,00	290,67	0,00
4323 - 73 - 2019	ACQUISTO DI BENI PER MANUTENZIONI SCUOLA MEDIA - SPESE ECONOMICHE			300,00	300,00	0,00
04.02.1				0,00	0,00	0,00
U.1.03.01.02.999				300,00	112,56	0,00
09.1.2				300,00	187,44	0,00
4337 - 240 - 2018	MANUTENZIONE BENI IMMOBILI - ISTRUZIONE MEDIA			0,00	0,00	476,02
04.02.1				0,00	0,00	476,02
U.1.03.02.09.008				0,00	0,00	476,02
09.1.2				0,00	0,00	0,00

Cap. Art. Anno	Descrizione	CGU	C.Stat.	Prev. Ini.	Impegni	Residui
Codice Bilancio		C.Eco.	C.Res.	Variazioni	Disp. Imp	Impegni
Pdc Fin.		C.Tip.	C.Proc.	Prev. Def.	Mandati	Mandati
Cofog		C.Tes.	C.Prog.	Prev. Def. Cassa	Da Pagare	Da Pagare
4337 - 240 - 2019	MANUTENZIONE BENI IMMOBILI - ISTRUZIONE MEDIA			2.500,00	1.159,00	476,02
04.02.1				-1.341,00	0,00	476,02
U.1.03.02.09.008				1.159,00	1.159,00	476,02
09.1.2				1.635,02	0,00	0,00
4338 - 261 - 2019	TELEFONO - ISTRUZIONE MEDIA			2.000,00	1.000,00	0,00
04.02.1				-1.000,00	0,00	0,00
U.1.03.02.05.000				1.000,00	1.000,00	0,00
09.1.2				1.000,00	0,00	0,00
4338 - 262 - 2019	ENERGIA ELETTRICA - ISTRUZIONE MEDIA			7.500,00	13.346,03	0,00
04.02.1				6.000,00	153,97	0,00
U.1.03.02.05.004				13.500,00	13.345,49	0,00
09.1.2				13.500,00	0,54	0,00
4338 - 263 - 2016	ACQUA - ISTRUZIONE MEDIA			0,00	0,00	419,08
04.02.1				0,00	0,00	419,08
U.1.03.02.05.005				0,00	0,00	419,08
09.1.2				0,00	0,00	0,00
4338 - 263 - 2019	ACQUA - ISTRUZIONE MEDIA			3.000,00	3.000,00	419,08
04.02.1				0,00	0,00	419,08
U.1.03.02.05.005				3.000,00	3.000,00	419,08
09.1.2				3.419,08	0,00	0,00
4361 - 480 - 2017	CONTRIBUTO ALL'ISTITUTO COMPRESIVO PER SCUOLA SECONDARIA DI PRIMO GRADO			0,00	0,00	1.800,00
04.02.1				0,00	0,00	1.800,00
U.1.04.01.02.999				0,00	0,00	1.800,00
09.1.2				0,00	0,00	0,00
4361 - 480 - 2018	CONTRIBUTO ALL'ISTITUTO COMPRESIVO PER SCUOLA SECONDARIA DI PRIMO GRADO			0,00	0,00	3.000,00
04.02.1				0,00	0,00	3.000,00
U.1.04.01.02.999				0,00	0,00	1.200,00
09.1.2				0,00	0,00	1.800,00
4361 - 480 - 2019	CONTRIBUTO ALL'ISTITUTO COMPRESIVO PER SCUOLA SECONDARIA DI PRIMO GRADO			3.000,00	0,00	4.800,00
04.02.1				0,00	3.000,00	4.800,00
U.1.04.01.02.999				3.000,00	0,00	3.000,00
09.1.2				7.800,00	0,00	1.800,00
4452 - 391 - 2019	CONTRIBUTO SCOLASTICO PER ATTIVITA' INTEGRATIVE			1.500,00	0,00	0,00
04.02.1				0,00	1.500,00	0,00
U.1.04.01.02.999				1.500,00	0,00	0,00
09.1.2				1.500,00	0,00	0,00
4453 - 391 - 2019	TRASFERIMENTI DI FONDI PER PROGETTI DIDATTICI ISTITUTO COMPRESIVO			1.500,00	0,00	0,00
04.02.1				0,00	1.500,00	0,00
U.1.04.01.02.999				1.500,00	0,00	0,00
09.1.2				1.500,00	0,00	0,00

Cap. Art. Anno	Descrizione	CGU	C.Stat.	Prev. Ini.	Impegni	Residui
Codice Bilancio		C.Eco.	C.Res.	Variazioni	Disp. Imp	Impegni
Pdc Fin.		C.Tip.	C.Proc.	Prev. Def.	Mandati	Mandati
Cofog		C.Tes.	C.Prog.	Prev. Def. Cassa	Da Pagare	Da Pagare
4559 - 369 - 2019	CONTRIBUTO PER SPESE TRASPORTO STUDENTI- LR 48/2018 ART5 COMMA 33- E2059/2			0,00	13.809,33	0,00
04.02.1				13.809,33	0,00	0,00
U.1.04.02.05.999				13.809,33	13.808,99	0,00
09.1.2				13.809,33	0,34	0,00
4560 - 369 - 2019	CONTRIBUTO PER SPESE TRASPORTO SCUOLE SUPERIORI			8.000,00	0,00	0,00
04.02.1				-8.000,00	0,00	0,00
U.1.04.02.05.999				0,00	0,00	0,00
09.1.2				0,00	0,00	0,00
Totale Titolo 1	SPESE CORRENTI			85.600,00	87.243,36	15.748,41
				10.797,33	9.153,97	15.748,41
				96.397,33	66.482,56	10.124,10
				112.145,74	20.760,80	5.624,31
Titolo: 2	SPESE IN CONTO CAPITALE					
24101 - 506 - 2018	CTR RAS PER INTERVENTI DI SOMMA URGENZA PER L'EDILIZIA SCOLASTICA - G.R. N. 31/21 DEL 5/8/2014 - ISCOLA@			0,00	0,00	1.928,35
04.02.2				0,00	0,00	1.928,35
U.2.02.01.09.003				0,00	0,00	0,00
09.1.2				0,00	0,00	1.928,35
24101 - 506 - 2019	CTR RAS PER INTERVENTI DI SOMMA URGENZA PER L'EDILIZIA SCOLASTICA - G.R. N. 31/21 DEL 5/8/2014 - ISCOLA@			0,00	0,00	1.928,35
04.02.2				0,00	0,00	1.928,35
U.2.02.01.09.003				0,00	0,00	0,00
09.1.2				1.928,35	0,00	1.928,35
24101 - 507 - 2019	CTR RAS PER PER L'EDILIZIA SCOLASTICA ISCOLA@ ASSE II E 4032/55			0,00	2.527,67	0,00
04.02.2				2.527,67	0,00	0,00
U.2.02.01.09.003				2.527,67	0,00	0,00
09.1.1				2.527,67	2.527,67	0,00
24101 - 508 - 2019	CTR RAS/CIPE PER PER L'EDILIZIA SCOLASTICA ISCOLA@ ASSE I E 4032/60 4032/61			1.000.000,00	468.900,00	0,00
04.02.2				468.900,00	1.000.000,00	0,00
U.2.02.01.09.003				1.468.900,00	0,00	0,00
09.1.1				1.234.450,00	468.900,00	0,00
24303 - 502 - 2018	ACQUISTO ARREDI ISTITUTO COMPRENSIVO			0,00	0,00	70.000,00
04.02.2				0,00	0,00	70.000,00
U.2.02.01.03.999				0,00	0,00	0,00
09.1.2				0,00	0,00	70.000,00
24303 - 502 - 2019	ACQUISTO ARREDI ISTITUTO COMPRENSIVO			0,00	0,00	70.000,00
04.02.2				0,00	0,00	70.000,00
U.2.02.01.03.999				0,00	0,00	0,00
09.1.2				70.000,00	0,00	70.000,00
Totale Titolo 2	SPESE IN CONTO CAPITALE			1.000.000,00	471.427,67	71.928,35
				471.427,67	1.000.000,00	71.928,35
				1.471.427,67	0,00	0,00
				1.308.906,02	471.427,67	71.928,35

Cap. Art. Anno	Descrizione	CGU	C.Stat.	Prev. Ini.	Impegni	Residui
Codice Bilancio		C.Eco.	C.Res.	Variazioni	Disp. Imp	Impegni
Pdc Fin.		C.Tip.	C.Proc.	Prev. Def.	Mandati	Mandati
Cofog		C.Tes.	C.Prog.	Prev. Def. Cassa	Da Pagare	Da Pagare
Totale Programma 2	Altri ordini di istruzione non universitaria			1.085.600,00	558.671,03	87.676,76
				482.225,00	1.009.153,97	87.676,76
				1.567.825,00	66.482,56	10.124,10
				1.421.051,76	492.188,47	77.552,66
Programma: 6	Servizi ausiliari all'istruzione					
Titolo: 1	SPESE CORRENTI					
4510 - 1 - 2019				23.100,00	23.100,00	0,00
04.06.1	RETRIBUZIONI AL PERSONALE DI RUOLO - ASSISTENZA SCOLASTICA, TRASPORTO, REFEZIONE ED ALTRI			0,00	0,00	0,00
U.1.01.01.01.002				23.100,00	19.459,96	0,00
09.6.0				23.100,00	3.640,04	0,00
4511 - 4 - 2018				0,00	0,00	73,86
04.06.1	ONERI PREV.LI E ASS.LI A CARICO ENTE - ASSISTENZA SCOLASTICA, TRASPORTO, REFEZIONE ED ALTR			0,00	0,00	73,86
U.1.01.02.01.001				0,00	0,00	0,00
09.6.0				0,00	0,00	73,86
4511 - 4 - 2019				10.000,00	10.000,00	73,86
04.06.1	ONERI PREV.LI E ASS.LI A CARICO ENTE - ASSISTENZA SCOLASTICA, TRASPORTO, REFEZIONE ED ALTR			0,00	0,00	73,86
U.1.01.02.01.001				10.000,00	6.461,63	0,00
09.6.0				10.073,86	3.538,37	73,86
4512 - 13 - 2017				0,00	0,00	36,00
04.06.1	LAVORO STRAORDINARIO - ASSISTENZA SCOLASTICA, TRASPORTO, REFEZIONE ED ALTRI SERVIZI			0,00	0,00	36,00
U.1.01.01.01.003				0,00	0,00	0,00
09.6.0				0,00	0,00	36,00
4512 - 13 - 2019				1.250,00	1.250,00	36,00
04.06.1	LAVORO STRAORDINARIO - ASSISTENZA SCOLASTICA, TRASPORTO, REFEZIONE ED ALTRI SERVIZI			0,00	0,00	36,00
U.1.01.01.01.003				1.250,00	889,58	0,00
09.6.0				1.286,00	360,42	36,00
4521 - 48 - 2018				0,00	0,00	200,00
04.06.1	ABBONAMENTI A GIORNALI RIVISTE PUBBLICAZIONI PER UFFICIO PUBBLICA ISTRUZIONE			0,00	0,00	200,00
U.1.03.01.01.000				0,00	0,00	349,16
09.6.0				0,00	0,00	-149,16
4521 - 48 - 2019				200,00	0,00	200,00
04.06.1	ABBONAMENTI A GIORNALI RIVISTE PUBBLICAZIONI PER UFFICIO PUBBLICA ISTRUZIONE			0,00	200,00	200,00
U.1.03.01.01.000				200,00	0,00	349,16
09.6.0				400,00	0,00	-149,16
4523 - 72 - 2019				500,00	500,00	0,00
04.06.1	SPESE ECONOMICHE - ACQUISTO DI BENI DI CONSUMO DIVERSI - ASSISTENZA SCOLASTICA, TRASPORTO,			0,00	0,00	0,00
U.1.03.01.02.999				500,00	250,00	0,00
09.6.0				500,00	250,00	0,00

Cap. Art. Anno	Descrizione	CGU	C.Stat.	Prev. Ini.	Impegni	Residui
Codice Bilancio		C.Eco.	C.Res.	Variazioni	Disp. Imp	Impegni
Pdc Fin.		C.Tip.	C.Proc.	Prev. Def.	Mandati	Mandati
Cofog		C.Tes.	C.Prog.	Prev. Def. Cassa	Da Pagare	Da Pagare
4531 - 108 - 2018	TRASPORTO SCOLASTICO - ASSISTENZA SCOLASTICA, TRASPORTO. E 3012/0			0,00	0,00	30.009,93
04.06.1				0,00	0,00	30.009,93
U.1.03.02.15.002				0,00	0,00	27.025,19
09.6.0				0,00	0,00	2.984,74
4531 - 108 - 2019	TRASPORTO SCOLASTICO - ASSISTENZA SCOLASTICA, TRASPORTO. E 3012/0			90.000,00	81.289,18	30.009,93
04.06.1				-4.000,00	4.710,82	30.009,93
U.1.03.02.15.002				86.000,00	41.521,18	27.025,19
09.6.0				116.009,93	39.768,00	2.984,74
4531 - 113 - 2017	ASSISTENZA SCOLASTICA, MENSA SCUOLA MATERNA			0,00	0,00	3.569,16
04.06.1				0,00	0,00	3.569,16
U.1.03.02.15.006				0,00	0,00	0,00
09.6.0				0,00	0,00	3.569,16
4531 - 113 - 2018	ASSISTENZA SCOLASTICA, MENSA SCUOLA MATERNA			0,00	0,00	19.053,59
04.06.1				0,00	0,00	19.053,59
U.1.03.02.15.006				0,00	0,00	8.968,41
09.6.0				0,00	0,00	10.085,18
4531 - 113 - 2019	ASSISTENZA SCOLASTICA, MENSA SCUOLA MATERNA			96.000,00	87.000,00	22.622,75
04.06.1				-9.000,00	0,00	22.622,75
U.1.03.02.15.006				87.000,00	64.308,45	8.968,41
09.6.0				109.622,75	22.691,55	13.654,34
4532 - 113 - 2018	ATTIVAZIONE MENSA SCOLASTICA ISTITUTO COMPRENSIVO			0,00	0,00	12.265,50
04.06.1				0,00	0,00	12.265,50
U.1.03.02.15.006				0,00	0,00	2.875,21
09.6.0				0,00	0,00	9.390,29
4532 - 113 - 2019	ATTIVAZIONE MENSA SCOLASTICA ISTITUTO COMPRENSIVO			15.000,00	12.000,00	12.265,50
04.06.1				-3.000,00	0,00	12.265,50
U.1.03.02.15.006				12.000,00	7.926,78	2.875,21
09.6.0				24.265,50	4.073,22	9.390,29
4533 - 113 - 2018	SERVIZIO DI FORNITURA PASTI AI DOCENTI DELLA SCUOLA DELL'INFANZIA			0,00	0,00	5.338,69
04.06.1				0,00	0,00	5.338,69
U.1.03.02.15.006				0,00	0,00	675,42
09.6.0				0,00	0,00	4.663,27
4533 - 113 - 2019	SERVIZIO DI FORNITURA PASTI AI DOCENTI DELLA SCUOLA DELL'INFANZIA			6.792,72	6.792,72	5.338,69
04.06.1				1.200,00	1.200,00	5.338,69
U.1.03.02.15.006				7.992,72	6.457,12	675,42
09.6.0				13.331,41	335,60	4.663,27
4560 - 374 - 2016	CONTRIBUTI PER ACQUISTO LIBRI SCUOLE DELL'OBBLIGO - E 2029/10			0,00	0,00	891,54
04.06.1				0,00	0,00	891,54
U.1.04.02.05.999				0,00	0,00	0,00
09.6.0				0,00	0,00	891,54

Cap. Art. Anno	Descrizione	CGU	C.Stat.	Prev. Ini.	Impegni	Residui
Codice Bilancio		C.Eco.	C.Res.	Variazioni	Disp. Imp	Impegni
Pdc Fin.		C.Tip.	C.Proc.	Prev. Def.	Mandati	Mandati
Cofog		C.Tes.	C.Prog.	Prev. Def. Cassa	Da Pagare	Da Pagare
4560 - 374 - 2018	CONTRIBUTI PER ACQUISTO LIBRI SCUOLE DELL'OBBLIGO - E 2029/10			0,00	0,00	22.021,70
04.06.1				0,00	0,00	22.021,70
U.1.04.02.05.999				0,00	0,00	10.314,29
09.6.0				0,00	0,00	11.707,41
4560 - 374 - 2019	CONTRIBUTI PER ACQUISTO LIBRI SCUOLE DELL'OBBLIGO - E 2029/10			16.631,55	0,00	22.913,24
04.06.1				6.106,26	22.737,81	22.913,24
U.1.04.02.05.999				22.737,81	0,00	10.314,29
09.6.0				45.651,05	0,00	12.598,95
4560 - 380 - 2018	ASSEGNAZIONE BORSE DI STUDIO			0,00	0,00	10.239,50
04.06.1				0,00	0,00	10.239,50
U.1.04.02.05.999				0,00	0,00	0,00
09.6.0				0,00	0,00	10.239,50
4560 - 380 - 2019	ASSEGNAZIONE BORSE DI STUDIO			10.500,00	20.900,00	10.239,50
04.06.1				10.400,00	0,00	10.239,50
U.1.04.02.05.999				20.900,00	10.599,65	0,00
09.6.0				31.139,50	10.300,35	10.239,50
4561 - 380 - 2016	ASSEGNAZIONE BORSE DI STUDIO ANNO SCOLASTICO L.62/2000 E 2058/5			0,00	0,00	5.330,68
04.06.1				0,00	0,00	5.330,68
U.1.04.02.05.999				0,00	0,00	0,00
09.6.0				0,00	0,00	5.330,68
4561 - 380 - 2018	ASSEGNAZIONE BORSE DI STUDIO ANNO SCOLASTICO L.62/2000 E 2058/5			0,00	0,00	8.628,98
04.06.1				0,00	0,00	8.628,98
U.1.04.02.05.999				0,00	0,00	8.628,00
09.6.0				0,00	0,00	0,98
4561 - 380 - 2019	ASSEGNAZIONE BORSE DI STUDIO ANNO SCOLASTICO L.62/2000 E 2058/5			0,00	0,00	13.959,66
04.06.1				9.768,87	9.768,87	13.959,66
U.1.04.02.05.999				9.768,87	0,00	8.628,00
09.6.0				23.728,53	0,00	5.331,66
4571 - 440 - 2018	I.R.A.P. SU REDDITI ASSIMILATI AL LAVORO DIPENDENTE - ASSISTENZA SCOLASTICA, TRASPORTO, RE			0,00	0,00	123,79
04.06.1				0,00	0,00	123,79
U.1.02.01.01.001				0,00	0,00	0,00
09.6.0				0,00	0,00	123,79
4571 - 440 - 2019	I.R.A.P. SU REDDITI ASSIMILATI AL LAVORO DIPENDENTE - ASSISTENZA SCOLASTICA, TRASPORTO, RE			3.100,00	3.100,00	123,79
04.06.1				0,00	0,00	123,79
U.1.02.01.01.001				3.100,00	2.104,70	0,00
09.6.0				3.223,79	995,30	123,79
Totale Titolo 1	SPESE CORRENTI			273.074,27	245.931,90	117.782,92
				11.475,13	38.617,50	117.782,92
				284.549,40	159.979,05	58.835,68
				402.332,32	85.952,85	58.947,24

Cap. Art. Anno	Descrizione	CGU	C.Stat.	Prev. Ini.	Impegni	Residui
Codice Bilancio		C.Eco.	C.Res.	Variazioni	Disp. Imp	Impegni
Pdc Fin.		C.Tip.	C.Proc.	Prev. Def.	Mandati	Mandati
Cofog		C.Tes.	C.Prog.	Prev. Def. Cassa	Da Pagare	Da Pagare
Totale Programma 6	Servizi ausiliari all'istruzione			273.074,27	245.931,90	117.782,92
				11.475,13	38.617,50	117.782,92
				284.549,40	159.979,05	58.835,68
				402.332,32	85.952,85	58.947,24
Programma: 7	Diritto allo studio					
Titolo: 2	SPESE IN CONTO CAPITALE					
24102 - 505 - 2018	ACQUISTO ARREDI E ATTREZZATURE PER LA SCUOLA MATERNA , SCUOLA PRIMARIA E SCUOLA SECONDARIA DI PRIMO GRADO.			0,00	0,00	1.693,36
04.07.2				0,00	0,00	1.693,36
U.2.02.01.04.000				0,00	0,00	1.693,36
09.6.0				0,00	0,00	0,00
24102 - 505 - 2019	ACQUISTO ARREDI E ATTREZZATURE PER LA SCUOLA MATERNA , SCUOLA PRIMARIA E SCUOLA SECONDARIA DI PRIMO GRADO.			0,00	0,00	1.693,36
04.07.2				20.000,00	20.000,00	1.693,36
U.2.02.01.04.000				20.000,00	0,00	1.693,36
09.6.0				21.693,36	0,00	0,00
Totale Titolo 2	SPESE IN CONTO CAPITALE			0,00	0,00	1.693,36
				20.000,00	20.000,00	1.693,36
				20.000,00	0,00	1.693,36
				21.693,36	0,00	0,00
Totale Programma 7	Diritto allo studio			0,00	0,00	1.693,36
				20.000,00	20.000,00	1.693,36
				20.000,00	0,00	1.693,36
				21.693,36	0,00	0,00
Totale Missione 4	Istruzione e diritto allo studio			1.408.450,99	850.038,65	212.400,19
				514.859,13	1.073.271,47	212.400,19
				1.923.310,12	271.109,72	73.868,51
				1.901.260,31	578.928,93	138.531,68
Missione: 5	Tutela e valorizzazione dei beni e attività culturali					
Programma: 1	Valorizzazione dei beni di interesse storico.					
Titolo: 1	SPESE CORRENTI					
5121 - 52 - 2019	LIBRI E ATTREZZATURE BIBLIOTECA - BIBLIOTECHE, MUSEI E PINACOTECHE			1.000,00	1.000,00	0,00
05.01.1				1.000,00	1.000,00	0,00
U.1.03.01.01.002				2.000,00	0,00	0,00
08.2.1				2.000,00	1.000,00	0,00
5121 - 54 - 2018	LIBRI -ATTREZZATURE -MATERIALE INFORMATICO - BIBLIOTECHE.			0,00	0,00	2.395,73
05.01.1				0,00	0,00	2.395,73
U.1.03.01.02.006				0,00	0,00	2.395,73
08.2.1				0,00	0,00	0,00
5121 - 54 - 2019	LIBRI -ATTREZZATURE -MATERIALE INFORMATICO - BIBLIOTECHE.			0,00	0,00	2.395,73
05.01.1				0,00	0,00	2.395,73
U.1.03.01.02.006				0,00	0,00	2.395,73
08.2.1				2.395,73	0,00	0,00

Cap. Art. Anno	Descrizione	CGU	C.Stat.	Prev. Ini.	Impegni	Residui
Codice Bilancio		C.Eco.	C.Res.	Variazioni	Disp. Imp	Impegni
Pdc Fin.		C.Tip.	C.Proc.	Prev. Def.	Mandati	Mandati
Cofog		C.Tes.	C.Prog.	Prev. Def. Cassa	Da Pagare	Da Pagare
5123 - 72 - 2017	SPESE ECONOMICHE - ACQUISTO DI BENI DI CONSUMO DIVERSI - BIBLIOTECHE, MUSEI E PINACOTECHE			0,00	0,00	73,00
05.01.1				0,00	0,00	0,00
U.1.03.01.02.999				0,00	0,00	0,00
08.2.1				0,00	0,00	0,00
5123 - 72 - 2018	SPESE ECONOMICHE - ACQUISTO DI BENI DI CONSUMO DIVERSI - BIBLIOTECHE, MUSEI E PINACOTECHE			0,00	0,00	15,97
05.01.1				0,00	0,00	0,00
U.1.03.01.02.999				0,00	0,00	0,00
08.2.1				0,00	0,00	0,00
5123 - 72 - 2019	SPESE ECONOMICHE - ACQUISTO DI BENI DI CONSUMO DIVERSI - BIBLIOTECHE, MUSEI E PINACOTECHE			1.500,00	1.500,00	88,97
05.01.1				0,00	0,00	0,00
U.1.03.01.02.999				1.500,00	244,00	0,00
08.2.1				1.588,97	1.256,00	0,00
5131 - 114 - 2017	GESTIONE SERVIZIO BIBLIOTECA COMUNALE			0,00	0,00	40.562,83
05.01.1				0,00	0,00	40.562,83
U.1.03.02.15.999				0,00	0,00	0,00
08.2.1				0,00	0,00	40.562,83
5131 - 114 - 2018	GESTIONE SERVIZIO BIBLIOTECA COMUNALE			0,00	0,00	43.136,45
05.01.1				0,00	0,00	43.136,45
U.1.03.02.15.999				0,00	0,00	4.677,75
08.2.1				0,00	0,00	38.458,70
5131 - 114 - 2019	GESTIONE SERVIZIO BIBLIOTECA COMUNALE			76.000,00	81.186,10	83.699,28
05.01.1				10.800,00	5.613,90	83.699,28
U.1.03.02.15.999				86.800,00	53.938,36	4.677,75
08.2.1				170.499,28	27.247,74	79.021,53
5138 - 261 - 2018	TELEFONO - BIBLIOTECHE, MUSEI E PINACOTECHE			0,00	0,00	2.114,00
05.01.1				0,00	0,00	2.114,00
U.1.03.02.05.000				0,00	0,00	1.385,92
08.2.1				0,00	0,00	728,08
5138 - 261 - 2019	TELEFONO - BIBLIOTECHE, MUSEI E PINACOTECHE			2.500,00	2.500,00	2.114,00
05.01.1				0,00	0,00	2.114,00
U.1.03.02.05.000				2.500,00	2.500,00	1.385,92
08.2.1				4.614,00	0,00	728,08
5138 - 262 - 2019	ENERGIA ELETTRICA - BIBLIOTECHE, MUSEI E PINACOTECHE			2.500,00	2.500,00	0,00
05.01.1				0,00	0,00	0,00
U.1.03.02.05.004				2.500,00	2.500,00	0,00
08.2.1				2.500,00	0,00	0,00
5138 - 263 - 2016	ACQUA - BIBLIOTECHE, MUSEI E PINACOTECHE			0,00	0,00	633,16
05.01.1				0,00	0,00	633,16
U.1.03.02.05.005				0,00	0,00	633,16
08.2.1				0,00	0,00	0,00

Cap. Art. Anno	Descrizione	CGU	C.Stat.	Prev. Ini.	Impegni	Residui
Codice Bilancio		C.Eco.	C.Res.	Variazioni	Disp. Imp	Impegni
Pdc Fin.		C.Tip.	C.Proc.	Prev. Def.	Mandati	Mandati
Cofog		C.Tes.	C.Prog.	Prev. Def. Cassa	Da Pagare	Da Pagare
5138 - 263 - 2019	ACQUA - BIBLIOTECHE, MUSEI E PINACOTECHES			3.000,00	3.000,00	633,16
05.01.1				0,00	0,00	633,16
U.1.03.02.05.005				3.000,00	3.000,00	633,16
08.2.1				3.633,16	0,00	0,00
5262 - 180 - 2019	TRASFERIMENTO DI QUOTA PER ADESIONE SISTEMA BIBLOMEDIA- COMUNE ASSEMINI			13.170,84	0,00	0,00
05.01.1				0,00	13.170,84	0,00
U.1.04.01.02.003				13.170,84	0,00	0,00
08.2.1				13.170,84	0,00	0,00
Totale Titolo 1	SPESE CORRENTI			99.670,84	91.686,10	88.931,14
				11.800,00	19.784,74	88.842,17
				111.470,84	62.182,36	9.092,56
				200.401,98	29.503,74	79.749,61
Totale Programma 1	Valorizzazione dei beni di interesse storico.			99.670,84	91.686,10	88.931,14
				11.800,00	19.784,74	88.842,17
				111.470,84	62.182,36	9.092,56
				200.401,98	29.503,74	79.749,61
Programma: 2	Attività culturali e interventi diversi nel settore culturale					
Titolo: 1	SPESE CORRENTI					
1821 - 46 - 2018	MANIFESTAZIONI DIVERSE CULTURA E SPETTACOLO			0,00	0,00	1.000,00
05.02.1				0,00	0,00	1.000,00
U.1.03.02.02.005				0,00	0,00	0,00
08.2.1				0,00	0,00	1.000,00
1821 - 46 - 2019	MANIFESTAZIONI DIVERSE CULTURA E SPETTACOLO			47.000,00	7.946,83	1.000,00
05.02.1				4.768,64	43.821,81	1.000,00
U.1.03.02.02.005				51.768,64	566,00	0,00
08.2.1				52.768,64	7.380,83	1.000,00
1851 - 387 - 2016	MANIFESTAZIONI RICREATIVE E CULTURALI			0,00	0,00	325,00
05.02.1				0,00	0,00	325,00
U.1.04.04.01.001				0,00	0,00	0,00
08.2.1				0,00	0,00	325,00
1851 - 387 - 2019	MANIFESTAZIONI RICREATIVE E CULTURALI			0,00	0,00	325,00
05.02.1				0,00	0,00	325,00
U.1.04.04.01.001				0,00	0,00	0,00
08.2.1				325,00	0,00	325,00
1851 - 390 - 2017	ATTIVITA' DI PROMOZIONE DEL TERRITORIO E DELLE TRADIZIONI LOCALI dal 2017 cap 1851/391			0,00	0,00	1.400,00
05.02.1				0,00	0,00	1.400,00
U.1.03.02.02.003				0,00	0,00	0,00
08.2.1				0,00	0,00	1.400,00

Cap. Art. Anno	Descrizione	CGU	C.Stat.	Prev. Ini.	Impegni	Residui
Codice Bilancio		C.Eco.	C.Res.	Variazioni	Disp. Imp	Impegni
Pdc Fin.		C.Tip.	C.Proc.	Prev. Def.	Mandati	Mandati
Cofog		C.Tes.	C.Prog.	Prev. Def. Cassa	Da Pagare	Da Pagare
1851 - 390 - 2019	ATTIVITA' DI PROMOZIONE DEL TERRITORIO E DELLE TRADIZIONI LOCALI dal 2017 cap 1851/391			0,00	0,00	1.400,00
05.02.1				0,00	0,00	1.400,00
U.1.03.02.02.003				0,00	0,00	0,00
08.2.1				1.400,00	0,00	1.400,00
1851 - 391 - 2016	ATTIVITA' DI PROMOZIONE DEL TERRITORIO E DELLE TRADIZIONI LOCALI TR			0,00	0,00	1.000,00
05.02.1				0,00	0,00	1.000,00
U.1.04.04.01.001				0,00	0,00	0,00
08.2.1				0,00	0,00	1.000,00
1851 - 391 - 2017	ATTIVITA' DI PROMOZIONE DEL TERRITORIO E DELLE TRADIZIONI LOCALI TR			0,00	0,00	150,00
05.02.1				0,00	0,00	150,00
U.1.04.04.01.001				0,00	0,00	0,00
08.2.1				0,00	0,00	150,00
1851 - 391 - 2018	ATTIVITA' DI PROMOZIONE DEL TERRITORIO E DELLE TRADIZIONI LOCALI TR			0,00	0,00	5.770,85
05.02.1				0,00	0,00	5.770,85
U.1.04.04.01.001				0,00	0,00	5.645,05
08.2.1				0,00	0,00	125,80
1851 - 391 - 2019	ATTIVITA' DI PROMOZIONE DEL TERRITORIO E DELLE TRADIZIONI LOCALI TR			57.000,00	73.450,00	6.920,85
05.02.1				16.450,00	0,00	6.920,85
U.1.04.04.01.001				73.450,00	69.450,00	5.645,05
08.2.1				80.370,85	4.000,00	1.275,80
1851 - 393 - 2018	CONTRIBUTI ALLE ASSOCIAZIONI DI VOLONTARIATO SOCIALE PER ATTIVITA' DI SUPPORTO PER LA SAGRA DI SANTA GRECA			0,00	0,00	2.341,55
05.02.1				0,00	0,00	2.341,55
U.1.04.04.01.001				0,00	0,00	2.341,55
01.3.4				0,00	0,00	0,00
1851 - 393 - 2019	CONTRIBUTI ALLE ASSOCIAZIONI DI VOLONTARIATO SOCIALE PER ATTIVITA' DI SUPPORTO PER LA SAGRA DI SANTA GRECA			19.000,00	13.000,00	2.341,55
05.02.1				-6.000,00	0,00	2.341,55
U.1.04.04.01.001				13.000,00	13.000,00	2.341,55
01.3.4				15.341,55	0,00	0,00
Totale Titolo 1	SPESE CORRENTI			123.000,00	94.396,83	11.987,40
				15.218,64	43.821,81	11.987,40
				138.218,64	83.016,00	7.986,60
				150.206,04	11.380,83	4.000,80
Totale Programma 2	Attività culturali e interventi diversi nel settore culturale			123.000,00	94.396,83	11.987,40
				15.218,64	43.821,81	11.987,40
				138.218,64	83.016,00	7.986,60
				150.206,04	11.380,83	4.000,80
Totale Missione 5	Tutela e valorizzazione dei beni e attività culturali			222.670,84	186.082,93	100.918,54
				27.018,64	63.606,55	100.829,57
				249.689,48	145.198,36	17.079,16
				350.608,02	40.884,57	83.750,41
Missione: 6	Politiche giovanili, sport e tempo libero					

Cap. Art. Anno	Descrizione	CGU	C.Stat.	Prev. Ini.	Impegni	Residui
Codice Bilancio		C.Eco.	C.Res.	Variazioni	Disp. Imp	Impegni
Pdc Fin.		C.Tip.	C.Proc.	Prev. Def.	Mandati	Mandati
Cofog		C.Tes.	C.Prog.	Prev. Def. Cassa	Da Pagare	Da Pagare
Programma: 1	Sport e tempo libero					
Titolo: 1	SPESE CORRENTI					
2125 - 62 - 2018				0,00	0,00	13.166,00
06.01.1				0,00	0,00	13.166,00
U.1.03.00.00.000	ACQUISTI di BENI E SERVIZI PER IE FESTIVITA E LE RICORRENZE ANNUALI			0,00	0,00	13.166,00
08.1.1				0,00	0,00	0,00
2125 - 62 - 2019				0,00	0,00	13.166,00
06.01.1				0,00	0,00	13.166,00
U.1.03.00.00.000	ACQUISTI di BENI E SERVIZI PER IE FESTIVITA E LE RICORRENZE ANNUALI			0,00	0,00	13.166,00
08.1.1				13.166,00	0,00	0,00
6222 - 61 - 2018				0,00	0,00	1.000,00
06.01.1				0,00	0,00	1.000,00
U.1.03.02.09.000	ACQUISTI PER MANUTENZIONE IMPIANTI ED ATTREZZATURE - SPORTIVE			0,00	0,00	0,00
08.1.1				0,00	0,00	1.000,00
6222 - 61 - 2019				1.500,00	0,00	1.000,00
06.01.1				-1.500,00	0,00	1.000,00
U.1.03.02.09.000	ACQUISTI PER MANUTENZIONE IMPIANTI ED ATTREZZATURE - SPORTIVE			0,00	0,00	0,00
08.1.1				1.000,00	0,00	1.000,00
6222 - 62 - 2018				0,00	0,00	1.000,00
06.01.1				0,00	0,00	1.000,00
U.1.03.01.02.002	ACQUISTO DI COMBUSTIBILE PER GLI IMPIANTI SPORTIVI			0,00	0,00	946,27
08.1.1				0,00	0,00	53,73
6222 - 62 - 2019				5.000,00	1.000,00	1.000,00
06.01.1				0,00	4.000,00	1.000,00
U.1.03.01.02.002	ACQUISTO DI COMBUSTIBILE PER GLI IMPIANTI SPORTIVI			5.000,00	946,27	946,27
08.1.1				6.000,00	53,73	53,73
6222 - 68 - 2018				0,00	0,00	2.381,40
06.01.1				0,00	0,00	2.381,40
U.1.03.01.02.999	SPESE PER GESTIONE DEGLI IMPIANTI SPORTIVI			0,00	0,00	2.381,40
08.1.1				0,00	0,00	0,00
6222 - 68 - 2019				2.500,00	354,40	2.381,40
06.01.1				0,00	2.145,60	2.381,40
U.1.03.01.02.999	SPESE PER GESTIONE DEGLI IMPIANTI SPORTIVI			2.500,00	354,40	2.381,40
08.1.1				4.881,40	0,00	0,00
6223 - 72 - 2019				1.000,00	1.000,00	0,00
06.01.1				0,00	0,00	0,00
U.1.03.01.02.999	SPESE ECONOMICHE - ACQUISTO DI BENI DI CONSUMO DIVERSI - STADIO COMUNALE, PALAZZO DELLO SPO			1.000,00	826,04	0,00
08.1.1				1.000,00	173,96	0,00

Cap. Art. Anno	Descrizione	CGU	C.Stat.	Prev. Ini.	Impegni	Residui
Codice Bilancio		C.Eco.	C.Res.	Variazioni	Disp. Imp	Impegni
Pdc Fin.		C.Tip.	C.Proc.	Prev. Def.	Mandati	Mandati
Cofog		C.Tes.	C.Prog.	Prev. Def. Cassa	Da Pagare	Da Pagare
6232 - 115 - 2018				0,00	0,00	1.000,00
06.01.1	PULIZIA E CUSTODIA DEGLI IMPIANTI SPORTIVI			0,00	0,00	1.000,00
U.1.03.02.13.003				0,00	0,00	1.000,00
08.1.1				0,00	0,00	0,00
6232 - 115 - 2019				1.000,00	0,00	1.000,00
06.01.1	PULIZIA E CUSTODIA DEGLI IMPIANTI SPORTIVI			0,00	1.000,00	1.000,00
U.1.03.02.13.003				1.000,00	0,00	1.000,00
08.1.1				2.000,00	0,00	0,00
6237 - 251 - 2018				0,00	0,00	10.124,00
06.01.1	MANUTENZIONE IMPIANTI SPORTIVI - E 3014/0			0,00	0,00	10.124,00
U.1.03.02.09.008				0,00	0,00	10.124,00
08.1.1				0,00	0,00	0,00
6237 - 251 - 2019				32.000,00	32.000,00	10.124,00
06.01.1	MANUTENZIONE IMPIANTI SPORTIVI - E 3014/0			0,00	0,00	10.124,00
U.1.03.02.09.008				32.000,00	27.235,17	10.124,00
08.1.1				42.124,00	4.764,83	0,00
6238 - 262 - 2017				0,00	0,00	3.832,57
06.01.1	ENERGIA ELETTRICA - STADIO COMUNALE, PALAZZO DELLO SPORT E ALTRI IMPIANTI			0,00	0,00	3.832,57
U.1.03.02.05.004				0,00	0,00	0,00
08.1.1				0,00	0,00	3.832,57
6238 - 262 - 2018				0,00	0,00	1.797,94
06.01.1	ENERGIA ELETTRICA - STADIO COMUNALE, PALAZZO DELLO SPORT E ALTRI IMPIANTI			0,00	0,00	1.797,94
U.1.03.02.05.004				0,00	0,00	1.757,94
08.1.1				0,00	0,00	40,00
6238 - 262 - 2019				20.000,00	20.000,00	5.630,51
06.01.1	ENERGIA ELETTRICA - STADIO COMUNALE, PALAZZO DELLO SPORT E ALTRI IMPIANTI			0,00	0,00	5.630,51
U.1.03.02.05.004				20.000,00	19.396,74	1.757,94
08.1.1				25.630,51	603,26	3.872,57
6238 - 263 - 2016				0,00	0,00	585,23
06.01.1	ACQUA - STADIO COMUNALE, PALAZZO DELLO SPORT E ALTRI IMPIANTI			0,00	0,00	585,23
U.1.03.02.05.005				0,00	0,00	560,95
08.1.1				0,00	0,00	24,28
6238 - 263 - 2018				0,00	0,00	3.584,57
06.01.1	ACQUA - STADIO COMUNALE, PALAZZO DELLO SPORT E ALTRI IMPIANTI			0,00	0,00	3.584,57
U.1.03.02.05.005				0,00	0,00	0,00
08.1.1				0,00	0,00	3.584,57
6238 - 263 - 2019				25.000,00	25.000,00	4.169,80
06.01.1	ACQUA - STADIO COMUNALE, PALAZZO DELLO SPORT E ALTRI IMPIANTI			0,00	0,00	4.169,80
U.1.03.02.05.005				25.000,00	24.910,04	560,95
08.1.1				29.169,80	89,96	3.608,85

Cap. Art. Anno	Descrizione	CGU	C.Stat.	Prev. Ini.	Impegni	Residui
Codice Bilancio		C.Eco.	C.Res.	Variazioni	Disp. Imp	Impegni
Pdc Fin.		C.Tip.	C.Proc.	Prev. Def.	Mandati	Mandati
Cofog		C.Tes.	C.Prog.	Prev. Def. Cassa	Da Pagare	Da Pagare
6261 - 385 - 2018				0,00	0,00	15.575,00
06.01.1	CONTRIBUTI PER FAVORIRE LE ATTIVITA' SPORTIVE -			0,00	0,00	15.575,00
U.1.04.04.01.001				0,00	0,00	15.325,00
08.1.1				0,00	0,00	250,00
6261 - 385 - 2019				6.500,00	15.150,00	15.575,00
06.01.1	CONTRIBUTI PER FAVORIRE LE ATTIVITA' SPORTIVE -			9.500,00	850,00	15.575,00
U.1.04.04.01.001				16.000,00	2.000,00	15.325,00
08.1.1				31.575,00	13.150,00	250,00
6265 - 405 - 2019				17.792,97	17.792,97	0,00
06.01.1	INTERESSI PASSIVI SU MUTUI CASSA DD.PP. - STADIO COMUNALE, PALAZZO DELLO SPORT E ALTRI IMP			0,00	0,00	0,00
U.1.07.05.04.003				17.792,97	17.792,97	0,00
08.1.1				17.792,97	0,00	0,00
6265 - 406 - 2019				665,66	0,00	0,00
06.01.1	INTERESSI PASSIVI SU OPERE STADIO COMUNALE, PALAZZO DELLO SPORT E ALTRI IMP			0,00	665,66	0,00
U.1.07.05.04.004				665,66	0,00	0,00
08.1.1				665,66	0,00	0,00
6266 - 408 - 2019				2.978,68	2.978,65	0,00
06.01.1	INTERESSI PASSIVI SU MUTUI ALTRI ENTI S.P. - STADIO COMUNALE, PALAZZO DELLO SPORT E ALTRI			0,00	0,03	0,00
U.1.07.05.04.999				2.978,68	2.978,65	0,00
08.1.1				2.978,68	0,00	0,00
6338 - 262 - 2018				0,00	0,00	283,10
06.01.1	ENERGIA ELETTRICA - MANIFESTAZIONI DIVERSE NEL SETTORE SPORTIVO E RICREATIVO			0,00	0,00	283,10
U.1.03.02.05.004				0,00	0,00	0,00
08.1.1				0,00	0,00	283,10
6338 - 262 - 2019				5.000,00	5.000,00	283,10
06.01.1	ENERGIA ELETTRICA - MANIFESTAZIONI DIVERSE NEL SETTORE SPORTIVO E RICREATIVO			0,00	0,00	283,10
U.1.03.02.05.004				5.000,00	4.111,07	0,00
08.1.1				5.283,10	888,93	283,10
6338 - 263 - 2016				0,00	0,00	508,12
06.01.1	ACQUA - MANIFESTAZIONI DIVERSE NEL SETTORE SPORTIVO E RICREATIVO			0,00	0,00	508,12
U.1.03.02.05.005				0,00	0,00	0,00
08.1.1				0,00	0,00	508,12
6338 - 263 - 2018				0,00	0,00	791,09
06.01.1	ACQUA - MANIFESTAZIONI DIVERSE NEL SETTORE SPORTIVO E RICREATIVO			0,00	0,00	791,09
U.1.03.02.05.005				0,00	0,00	0,00
08.1.1				0,00	0,00	791,09
6338 - 263 - 2019				2.500,00	2.500,00	1.299,21
06.01.1	ACQUA - MANIFESTAZIONI DIVERSE NEL SETTORE SPORTIVO E RICREATIVO			0,00	0,00	1.299,21
U.1.03.02.05.005				2.500,00	2.500,00	0,00
08.1.1				3.799,21	0,00	1.299,21

Cap. Art. Anno	Descrizione	CGU	C.Stat.	Prev. Ini.	Impegni	Residui
Codice Bilancio		C.Eco.	C.Res.	Variazioni	Disp. Imp	Impegni
Pdc Fin.		C.Tip.	C.Proc.	Prev. Def.	Mandati	Mandati
Cofog		C.Tes.	C.Prog.	Prev. Def. Cassa	Da Pagare	Da Pagare
6365 - 405 - 2019	INTERESSI PASSIVI SU MUTUI CASSA DD.PP. - MANIFESTAZIONI DIVERSE NEL SETTORE SPORTIVO E RI			7.681,90	7.681,90	0,00
06.01.1				0,00	0,00	0,00
U.1.07.05.04.003				7.681,90	7.681,90	0,00
08.1.1				7.681,90	0,00	0,00
Totale Titolo 1	SPESE CORRENTI			131.119,21	130.457,92	55.629,02
				8.000,00	8.661,29	55.629,02
				139.119,21	110.733,25	45.261,56
				194.748,23	19.724,67	10.367,46
Titolo: 2	SPESE IN CONTO CAPITALE					
26203 - 504 - 2018	COMPLETAMENTO IMPIANTI SPORTIVI VIA AIE – FONDI UE FUORI DAL PATTO DI STABILITA' PER € 150.000,00			0,00	0,00	462,60
06.01.2				0,00	0,00	462,60
U.2.02.01.09.016				0,00	0,00	462,60
08.1.1				0,00	0,00	0,00
26203 - 504 - 2019	COMPLETAMENTO IMPIANTI SPORTIVI VIA AIE – FONDI UE FUORI DAL PATTO DI STABILITA' PER € 150.000,00			0,00	35.163,70	462,60
06.01.2				35.163,70	0,00	462,60
U.2.02.01.09.016				35.163,70	0,00	462,60
08.1.1				35.626,30	35.163,70	0,00
26208 - 507 - 2018	COMPLETAMENTO PISTA CICLABILE INTERCOMUNALE TRATTO VIA NAZIONALE-PARCO S. GRECA E 4040/50			0,00	0,00	773,99
06.01.2				0,00	0,00	773,99
U.2.02.01.09.999				0,00	0,00	773,99
08.1.1				0,00	0,00	0,00
26208 - 507 - 2019	COMPLETAMENTO PISTA CICLABILE INTERCOMUNALE TRATTO VIA NAZIONALE-PARCO S. GRECA E 4040/50			0,00	60.252,30	773,99
06.01.2				60.252,30	0,00	773,99
U.2.02.01.09.999				60.252,30	0,00	773,99
08.1.1				31.026,29	60.252,30	0,00
26208 - 508 - 2018	CTR RAS COMPLETAMENTO PALESTRA POLIFUNZIONALE 3° LOTTO E 4040/31			0,00	0,00	11.157,74
06.01.2				0,00	0,00	11.157,74
U.2.02.01.09.016				0,00	0,00	11.157,74
08.1.1				0,00	0,00	0,00
26208 - 508 - 2019	CTR RAS COMPLETAMENTO PALESTRA POLIFUNZIONALE 3° LOTTO E 4040/31			0,00	427.862,30	11.157,74
06.01.2				427.862,30	0,00	11.157,74
U.2.02.01.09.016				427.862,30	0,00	11.157,74
08.1.1				225.088,89	427.862,30	0,00
26208 - 510 - 2018	COMPLETAMENTO PISTA CICLABILE TRATTO DI RACCORDO CON COMUNE DI ASSEMINI			0,00	0,00	247,34
06.01.2				0,00	0,00	247,34
U.2.02.01.09.999				0,00	0,00	247,34
08.1.1				0,00	0,00	0,00
26208 - 510 - 2019	COMPLETAMENTO PISTA CICLABILE TRATTO DI RACCORDO CON COMUNE DI ASSEMINI			0,00	30,00	247,34
06.01.2				30,00	0,00	247,34
U.2.02.01.09.999				30,00	0,00	247,34
08.1.1				277,34	30,00	0,00

Cap. Art. Anno	Descrizione	CGU	C.Stat.	Prev. Ini.	Impegni	Residui
Codice Bilancio		C.Eco.	C.Res.	Variazioni	Disp. Imp	Impegni
Pdc Fin.		C.Tip.	C.Proc.	Prev. Def.	Mandati	Mandati
Cofog		C.Tes.	C.Prog.	Prev. Def. Cassa	Da Pagare	Da Pagare
26208 - 511 - 2019	CTR RAS COMPLETAMENTO E RISTRUTTURAZIONE IMPIANTI SPORTIVI - CAP 4040/33			0,00	286.191,82	0,00
06.01.2				286.191,82	0,00	0,00
U.2.02.01.09.016				286.191,82	2.525,00	0,00
08.1.1				286.191,82	283.666,82	0,00
26230 - 0 - 2019	ACQUISTO ATREZZATURE PER IMPIANTI SPORTIVI			10.000,00	3.580,00	0,00
06.01.2				0,00	6.420,00	0,00
U.2.02.01.05.999				10.000,00	3.579,98	0,00
08.1.1				10.000,00	0,02	0,00
Totale Titolo 2	SPESE IN CONTO CAPITALE			10.000,00	813.080,12	12.641,67
				809.500,12	6.420,00	12.641,67
				819.500,12	6.104,98	12.641,67
				588.210,64	806.975,14	0,00
Totale Programma 1	Sport e tempo libero			141.119,21	943.538,04	68.270,69
				817.500,12	15.081,29	68.270,69
				958.619,33	116.838,23	57.903,23
				782.958,87	826.699,81	10.367,46
Totale Missione 6	Politiche giovanili, sport e tempo libero			141.119,21	943.538,04	68.270,69
				817.500,12	15.081,29	68.270,69
				958.619,33	116.838,23	57.903,23
				782.958,87	826.699,81	10.367,46
Missione: 7	Turismo					
Programma: 1	Sviluppo e valorizzazione del turismo					
Titolo: 1	SPESE CORRENTI					
7221 - 72 - 2019	SPESE ECONOMICHE PROMOZIONE TURISTICA SAGRA SANTA GRECA ACQUISTO MATERIALE INFORMATIVO -			600,00	1.200,00	0,00
07.01.1				600,00	0,00	0,00
U.1.03.01.02.009				1.200,00	648,04	0,00
04.7.3				1.200,00	551,96	0,00
Totale Titolo 1	SPESE CORRENTI			600,00	1.200,00	0,00
				600,00	0,00	0,00
				1.200,00	648,04	0,00
				1.200,00	551,96	0,00
Totale Programma 1	Sviluppo e valorizzazione del turismo			600,00	1.200,00	0,00
				600,00	0,00	0,00
				1.200,00	648,04	0,00
				1.200,00	551,96	0,00
Totale Missione 7	Turismo			600,00	1.200,00	0,00
				600,00	0,00	0,00
				1.200,00	648,04	0,00
				1.200,00	551,96	0,00
Missione: 8	Assetto del territorio ed edilizia abitativa					
Programma: 1	Urbanistica e assetto del territorio					

Cap. Art. Anno	Descrizione	CGU	C.Stat.	Prev. Ini.	Impegni	Residui	
Codice Bilancio		C.Eco.	C.Res.	Variazioni	Disp. Imp	Impegni	
Pdc Fin.		C.Tip.	C.Proc.	Prev. Def.	Mandati	Mandati	
Cofog		C.Tes.	C.Prog.	Prev. Def. Cassa	Da Pagare	Da Pagare	
Titolo: 1		SPESE CORRENTI					
9111 - 16 - 2019	CTR RAS REDAZIONE PUC - PIANO URBANISTICO COMUNALE E 2063/10			22.873,84	0,00	0,00	
08.01.1				13.527,80	36.401,64	0,00	
U.1.03.02.15.999				36.401,64	0,00	0,00	
06.2.1				36.401,64	0,00	0,00	
9120 - 16 - 2019	INTERVENTI DI MANUTENZIONE, RESTAURO , RISANAMENTO CONSERVATIVO E E RISTRUTTURAZIONI PER IL RECUPERO E LA RIQUALIFICAZIONE DEL PATRIMONIO IMMOBILIARE PRIVATO- CTR RAS - E 2036/50			0,00	0,00	0,00	
08.01.1				53.058,00	53.058,00	0,00	
U.1.04.02.00.000				53.058,00	0,00	0,00	
06.5.1				53.058,00	0,00	0,00	
9165 - 405 - 2019	INTERESSI PASSIVI SU MUTUI CASSA DD.PP. - URBANISTICA E GESTIONE DEL TERRITORIO			12.381,80	9.230,32	0,00	
08.01.1				-2.364,00	787,48	0,00	
U.1.07.05.04.003				10.017,80	9.230,32	0,00	
06.2.1				10.017,80	0,00	0,00	
Totale Titolo 1	SPESE CORRENTI			35.255,64	9.230,32	0,00	
				64.221,80	90.247,12	0,00	
				99.477,44	9.230,32	0,00	
				99.477,44	0,00	0,00	
Titolo: 2		SPESE IN CONTO CAPITALE					
21181 - 102 - 2019	LAVORI DI MESSA IN SICUREZZA EDIFICI PUBBLICI E 4035/25			70.000,00	120.713,56	0,00	
08.01.2				70.000,00	19.286,44	0,00	
U.2.02.01.09.999				140.000,00	0,00	0,00	
06.6.1				140.000,00	120.713,56	0,00	
21857 - 505 - 2016	COFINANZIAMENTO OPERE PUBBLICHE PROGETTI DA FINANZIARE			0,00	0,00	2.933,60	
08.01.2				0,00	0,00	2.933,60	
U.2.02.01.09.999				0,00	0,00	0,00	
06.2.1				0,00	0,00	2.933,60	
21857 - 505 - 2019	COFINANZIAMENTO OPERE PUBBLICHE PROGETTI DA FINANZIARE			0,00	0,00	2.933,60	
08.01.2				0,00	0,00	2.933,60	
U.2.02.01.09.999				0,00	0,00	0,00	
06.2.1				2.933,60	0,00	2.933,60	
28100 - 520 - 2018	CTR RAS MANUTENZIONE DEI CORSI D'ACQUA E DI MITIGAZIONE DEL RISCHIO IDROGEOLOGICO DEI BACINI IDROGRAFICI E 4060/115			0,00	0,00	9.514,12	
08.01.2				0,00	0,00	9.514,12	
U.2.02.02.01.999				0,00	0,00	9.514,12	
05.6.1				0,00	0,00	0,00	
28100 - 520 - 2019	CTR RAS MANUTENZIONE DEI CORSI D'ACQUA E DI MITIGAZIONE DEL RISCHIO IDROGEOLOGICO DEI BACINI IDROGRAFICI E 4060/115			1.159.283,81	345.485,88	9.514,12	
08.01.2				253.931,70	1.067.729,63	9.514,12	
U.2.02.02.01.999				1.413.215,51	6.377,34	9.514,12	
05.6.1				1.295.797,93	339.108,54	0,00	

Cap. Art. Anno	Descrizione	CGU	C.Stat.	Prev. Ini.	Impegni	Residui
Codice Bilancio		C.Eco.	C.Res.	Variazioni	Disp. Imp	Impegni
Pdc Fin.		C.Tip.	C.Proc.	Prev. Def.	Mandati	Mandati
Cofog		C.Tes.	C.Prog.	Prev. Def. Cassa	Da Pagare	Da Pagare
29153 - 512 - 2019	DEMOLIZIONE DI COSTRUZIONI ABUSIVE			10.000,00	0,00	0,00
08.01.2				0,00	10.000,00	0,00
U.2.02.01.09.999				10.000,00	0,00	0,00
06.2.1				10.000,00	0,00	0,00
29154 - 502 - 2018	COMPLETAMENTO OPERE NEL P.I.P.			0,00	0,00	2.733,66
08.01.2				0,00	0,00	2.733,66
U.2.02.01.09.999				0,00	0,00	2.733,66
06.2.1				0,00	0,00	0,00
29154 - 502 - 2019	COMPLETAMENTO OPERE NEL P.I.P.			0,00	75.716,53	2.733,66
08.01.2				75.716,53	0,00	2.733,66
U.2.02.01.09.999				75.716,53	580,00	2.733,66
06.2.1				42.733,66	75.136,53	0,00
29154 - 511 - 2018	COMPLETAMENTO OPERE DI URBANIZZAZIONE PIANO DI ZONA LOCALITA SA SERRA			0,00	0,00	21.104,99
08.01.2				0,00	0,00	21.104,99
U.2.02.01.09.999				0,00	0,00	224,99
06.2.1				0,00	0,00	20.880,00
29154 - 511 - 2019	COMPLETAMENTO OPERE DI URBANIZZAZIONE PIANO DI ZONA LOCALITA SA SERRA			0,00	20.173,54	21.104,99
08.01.2				20.173,54	0,00	21.104,99
U.2.02.01.09.999				20.173,54	0,00	224,99
06.2.1				41.278,53	20.173,54	20.880,00
29157 - 513 - 2019	RIMBORSO PERMESSI A COSTRUIRE ERRONEAMENTE VERSATI O NON DOVUTI			5.000,00	520,55	0,00
08.01.2				-4.479,45	0,00	0,00
U.2.05.99.99.999				520,55	520,55	0,00
06.2.1				520,55	0,00	0,00
29161 - 544 - 2018	ACQUISIZIONE AREA IN VIA NAZIONALE			0,00	0,00	30.000,00
08.01.2				0,00	0,00	30.000,00
U.2.02.02.01.000				0,00	0,00	0,00
06.2.1				0,00	0,00	30.000,00
29161 - 544 - 2019	ACQUISIZIONE AREA IN VIA NAZIONALE			0,00	0,00	30.000,00
08.01.2				0,00	0,00	30.000,00
U.2.02.02.01.000				0,00	0,00	0,00
06.2.1				30.000,00	0,00	30.000,00
29161 - 550 - 2018	ACQUISIZIONE TERRENI AREE E BENI IMMOBILI			0,00	0,00	3.100,00
08.01.2				0,00	0,00	3.100,00
U.2.02.02.01.000				0,00	0,00	0,00
06.2.1				0,00	0,00	3.100,00
29161 - 550 - 2019	ACQUISIZIONE TERRENI AREE E BENI IMMOBILI			5.000,00	0,00	3.100,00
08.01.2				0,00	5.000,00	3.100,00
U.2.02.02.01.000				5.000,00	0,00	0,00
06.2.1				8.100,00	0,00	3.100,00

Cap. Art. Anno	Descrizione	CGU	C.Stat.	Prev. Ini.	Impegni	Residui
Codice Bilancio		C.Eco.	C.Res.	Variazioni	Disp. Imp	Impegni
Pdc Fin.		C.Tip.	C.Proc.	Prev. Def.	Mandati	Mandati
Cofog		C.Tes.	C.Prog.	Prev. Def. Cassa	Da Pagare	Da Pagare
29185 - 561 - 2015				0,00	0,00	12.047,24
08.01.2	INCARICHI PROF.LI PER RECUPERO URBANISTICO E REDAZIONE DEL P.U.C -			0,00	0,00	12.047,24
U.2.02.03.05.001				0,00	0,00	0,00
06.2.1				0,00	0,00	12.047,24
29185 - 561 - 2018				0,00	0,00	18.050,00
08.01.2	INCARICHI PROF.LI PER RECUPERO URBANISTICO E REDAZIONE DEL P.U.C -			0,00	0,00	18.050,00
U.2.02.03.05.001				0,00	0,00	0,00
06.2.1				0,00	0,00	18.050,00
29185 - 561 - 2019				0,00	58.283,46	30.097,24
08.01.2	INCARICHI PROF.LI PER RECUPERO URBANISTICO E REDAZIONE DEL P.U.C -			68.283,46	10.000,00	30.097,24
U.2.02.03.05.001				68.283,46	0,00	0,00
06.2.1				70.097,24	58.283,46	30.097,24
29185 - 562 - 2019				0,00	28.000,00	0,00
08.01.2	SERVIZIO CARTOGRAFIA PER IL P.U.C.			42.479,45	14.479,45	0,00
U.2.05.99.99.999				42.479,45	23.082,40	0,00
06.2.1				42.479,45	4.917,60	0,00
29185 - 661 - 2019				10.000,00	28.224,18	0,00
08.01.2	INCARICHI PROFESSIONALI PROGETTAZIONI OPERE PUBBLICHE			54.268,31	36.044,13	0,00
U.2.02.03.05.001				64.268,31	4.038,91	0,00
06.2.1				64.268,31	24.185,27	0,00
29185 - 662 - 2018				0,00	0,00	1.286,50
08.01.2	INCARICHI PROFESSIONALI IV SETTORE			0,00	0,00	1.286,50
U.2.02.03.05.001				0,00	0,00	1.286,50
06.2.1				0,00	0,00	0,00
29185 - 662 - 2019				0,00	2.728,54	1.286,50
08.01.2	INCARICHI PROFESSIONALI IV SETTORE			2.728,54	0,00	1.286,50
U.2.02.03.05.001				2.728,54	761,28	1.286,50
06.2.1				4.015,04	1.967,26	0,00
Totale Titolo 2		SPESE IN CONTO CAPITALE			1.259.283,81	679.846,24
				583.102,08	1.162.539,65	100.770,11
				1.842.385,89	35.360,48	13.759,27
				1.752.224,31	644.485,76	87.010,84
Totale Programma 1	Urbanistica e assetto del territorio			1.294.539,45	689.076,56	100.770,11
				647.323,88	1.252.786,77	100.770,11
				1.941.863,33	44.590,80	13.759,27
				1.851.701,75	644.485,76	87.010,84
Programma: 2	Edilizia residenziale pubblica e locale e piani di edilizia economico-popolare					
Titolo: 2	SPESE IN CONTO CAPITALE					

Cap. Art. Anno	Descrizione	CGU	C.Stat.	Prev. Ini.	Impegni	Residui
Codice Bilancio		C.Eco.	C.Res.	Variazioni	Disp. Imp	Impegni
Pdc Fin.		C.Tip.	C.Proc.	Prev. Def.	Mandati	Mandati
Cofog		C.Tes.	C.Prog.	Prev. Def. Cassa	Da Pagare	Da Pagare
29161 - 512 - 2019	RIMBORSO SOMME NON DOVUTE PER IL CAMBIO DI REGIME GIURIDICO SU LOTTI DEL PEEP			2.000,00	0,00	0,00
08.02.2				0,00	2.000,00	0,00
U.2.02.01.09.999				2.000,00	0,00	0,00
06.1.1				2.000,00	0,00	0,00
29200 - 542 - 2019	INCARICO PROFESSIONALE PER REDAZIONE E STUDIO PIANO DI ZONA			0,00	10.000,00	0,00
08.02.2				10.000,00	0,00	0,00
U.2.02.03.05.001				10.000,00	0,00	0,00
06.1.1				10.000,00	10.000,00	0,00
Totale Titolo 2	SPESE IN CONTO CAPITALE			2.000,00	10.000,00	0,00
				10.000,00	2.000,00	0,00
				12.000,00	0,00	0,00
				12.000,00	10.000,00	0,00
Totale Programma 2	Edilizia residenziale pubblica e locale e piani di edilizia economico-popolare			2.000,00	10.000,00	0,00
				10.000,00	2.000,00	0,00
				12.000,00	0,00	0,00
				12.000,00	10.000,00	0,00
Totale Missione 8	Assetto del territorio ed edilizia abitativa			1.296.539,45	699.076,56	100.770,11
				657.323,88	1.254.786,77	100.770,11
				1.953.863,33	44.590,80	13.759,27
				1.863.701,75	654.485,76	87.010,84
Missione: 9	Sviluppo sostenibile e tutela del territorio e dell'ambiente					
Programma: 2	Tutela, valorizzazione e recupero ambientale					
Titolo: 1	SPESE CORRENTI					
9621 - 49 - 2018	CONSUMI AUTOCARRI E PORTER - PARCHI E SERVIZI PER LA TUTELA AMBIENTALE E VERDE.			0,00	0,00	1.263,00
09.02.1				0,00	0,00	1.263,00
U.1.03.01.02.002				0,00	0,00	0,00
05.6.1				0,00	0,00	1.263,00
9621 - 49 - 2019	CONSUMI AUTOCARRI E PORTER - PARCHI E SERVIZI PER LA TUTELA AMBIENTALE E VERDE.			2.000,00	0,00	1.263,00
09.02.1				-2.000,00	0,00	1.263,00
U.1.03.01.02.002				0,00	0,00	0,00
05.6.1				1.263,00	0,00	1.263,00
9622 - 64 - 2018	MANUTENZIONE AUTOCARRI E PORTER - PARCHI E SERVIZI PER LA TUTELA AMBIENTALE DEL VERDE.			0,00	0,00	1.314,17
09.02.1				0,00	0,00	1.314,17
U.1.03.02.09.001				0,00	0,00	387,09
05.6.1				0,00	0,00	927,08
9622 - 64 - 2019	MANUTENZIONE AUTOCARRI E PORTER - PARCHI E SERVIZI PER LA TUTELA AMBIENTALE DEL VERDE.			1.000,00	697,03	1.314,17
09.02.1				0,00	302,97	1.314,17
U.1.03.02.09.001				1.000,00	0,00	387,09
05.6.1				2.314,17	697,03	927,08

Cap. Art. Anno	Descrizione	CGU	C.Stat.	Prev. Ini.	Impegni	Residui
Codice Bilancio		C.Eco.	C.Res.	Variazioni	Disp. Imp	Impegni
Pdc Fin.		C.Tip.	C.Proc.	Prev. Def.	Mandati	Mandati
Cofog		C.Tes.	C.Prog.	Prev. Def. Cassa	Da Pagare	Da Pagare
9623 - 72 - 2019	SPESE ECONOMICHE MANUTENZIONI- PARCHI E SERVIZI PER LA TUTELA AMBIENTALE.			2.000,00	2.250,00	0,00
09.02.1				250,00	0,00	0,00
U.1.03.01.02.999				2.250,00	1.340,30	0,00
05.6.1				2.250,00	909,70	0,00
9623 - 73 - 2018	ACQUISTO DI BENI PARCHI E AREE VERDI			0,00	0,00	520,32
09.02.1				0,00	0,00	520,32
U.1.03.01.02.999				0,00	0,00	0,00
05.6.1				0,00	0,00	520,32
9623 - 73 - 2019	ACQUISTO DI BENI PARCHI E AREE VERDI			3.500,00	3.100,00	520,32
09.02.1				-400,00	0,00	520,32
U.1.03.01.02.999				3.100,00	390,72	0,00
05.6.1				3.620,32	2.709,28	520,32
9632 - 130 - 2019	SERVIZI PER LA TUTELA DELL'IGIENE AMBIENTALE PUBBLICA.			38.080,00	13.803,72	0,00
09.02.1				-22.500,00	1.776,28	0,00
U.1.03.02.15.999				15.580,00	11.020,00	0,00
05.6.1				15.580,00	2.783,72	0,00
9632 - 135 - 2019	ATTIVITA' SERVIZIO ANTINCENDIO - SFALCIO ERBA E PULIZIA STRADE ESTERNE			7.805,13	3.612,00	0,00
09.02.1				-4.000,00	193,13	0,00
U.1.03.02.15.999				3.805,13	3.612,00	0,00
05.6.1				3.805,13	0,00	0,00
9632 - 140 - 2018	CTR RAS INTERVENTI DI MANUTENZIONE ORDINARIA E PULIZIA NEI CORSI D'ACQUA RICADENTI NEL TERRITORIO COMUNALE LR 09/03/2015 E 2600/0			0,00	0,00	10.980,00
09.02.1				0,00	0,00	10.980,00
U.1.03.02.15.999				0,00	0,00	10.980,00
05.6.1				0,00	0,00	0,00
9632 - 140 - 2019	CTR RAS INTERVENTI DI MANUTENZIONE ORDINARIA E PULIZIA NEI CORSI D'ACQUA RICADENTI NEL TERRITORIO COMUNALE LR 09/03/2015 E 2600/0			0,00	192.360,69	10.980,00
09.02.1				230.619,89	38.259,20	10.980,00
U.1.03.02.15.999				230.619,89	5.124,00	10.980,00
05.6.1				145.239,20	187.236,69	0,00
9632 - 162 - 2018	ASSICURAZIONI AUTOCARRI E PORTER - PARCHI E SERVIZI PER LA TUTELA AMBIENTALE DEL VERDE, ALTRI S			0,00	0,00	1.000,00
09.02.1				0,00	0,00	1.000,00
U.1.10.04.01.000				0,00	0,00	1.000,00
05.6.1				0,00	0,00	0,00
9632 - 162 - 2019	ASSICURAZIONI AUTOCARRI E PORTER - PARCHI E SERVIZI PER LA TUTELA AMBIENTALE DEL VERDE, ALTRI S			1.000,00	1.000,00	1.000,00
09.02.1				0,00	0,00	1.000,00
U.1.10.04.01.000				1.000,00	0,00	1.000,00
05.6.1				2.000,00	1.000,00	0,00
9635 - 472 - 2018	AFFIDAMENTO SERVIZIO LOTTA AL RANDAGISMO			0,00	0,00	22.082,31
09.02.1				0,00	0,00	22.082,31
U.1.03.02.15.011				0,00	0,00	22.082,31
05.6.1				0,00	0,00	0,00

Cap. Art. Anno	Descrizione	CGU	C.Stat.	Prev. Ini.	Impegni	Residui
Codice Bilancio		C.Eco.	C.Res.	Variazioni	Disp. Imp	Impegni
Pdc Fin.		C.Tip.	C.Proc.	Prev. Def.	Mandati	Mandati
Cofog		C.Tes.	C.Prog.	Prev. Def. Cassa	Da Pagare	Da Pagare
9635 - 472 - 2019	AFFIDAMENTO SERVIZIO LOTTA AL RANDAGISMO			52.000,00	37.000,00	22.082,31
09.02.1				-15.000,00	0,00	22.082,31
U.1.03.02.15.011				37.000,00	23.638,41	22.082,31
05.6.1				59.082,31	13.361,59	0,00
9638 - 262 - 2019	ENERGIA ELETTRICA - PARCHI E SERVIZI PER LA TUTELA AMBIENTALE DEL VERDE.			15.000,00	15.000,00	0,00
09.02.1				0,00	0,00	0,00
U.1.03.02.05.004				15.000,00	15.000,00	0,00
05.6.1				15.000,00	0,00	0,00
9638 - 263 - 2018	CONSUMO IDRICO PIAZZE E PARCHI			0,00	0,00	18.000,00
09.02.1				0,00	0,00	18.000,00
U.1.03.02.05.005				0,00	0,00	18.000,00
05.6.1				0,00	0,00	0,00
9638 - 263 - 2019	CONSUMO IDRICO PIAZZE E PARCHI			18.000,00	18.000,00	18.000,00
09.02.1				0,00	0,00	18.000,00
U.1.03.02.05.005				18.000,00	18.000,00	18.000,00
05.6.1				36.000,00	0,00	0,00
9651 - 381 - 2017	CONTRIBUTO A FAVORE DI ASSOCIAZIONE DI VOLONTARIATO IMPEGNATA NELLA PROTEZIONE CIVILE			0,00	0,00	1.000,00
09.02.1				0,00	0,00	1.000,00
U.1.04.04.01.001				0,00	0,00	1.000,00
05.6.1				0,00	0,00	0,00
9651 - 381 - 2018	CONTRIBUTO A FAVORE DI ASSOCIAZIONE DI VOLONTARIATO IMPEGNATA NELLA PROTEZIONE CIVILE			0,00	0,00	7.000,00
09.02.1				0,00	0,00	7.000,00
U.1.04.04.01.001				0,00	0,00	2.500,00
05.6.1				0,00	0,00	4.500,00
9651 - 381 - 2019	CONTRIBUTO A FAVORE DI ASSOCIAZIONE DI VOLONTARIATO IMPEGNATA NELLA PROTEZIONE CIVILE			4.500,00	4.000,00	8.000,00
09.02.1				-500,00	0,00	8.000,00
U.1.04.04.01.001				4.000,00	4.000,00	3.500,00
05.6.1				12.000,00	0,00	4.500,00
9651 - 471 - 2018	EROGAZIONE DI CONTRIBUTI PER EMERGENZA BLUE TONGUE			0,00	0,00	20.203,00
09.02.1				0,00	0,00	20.203,00
U.1.04.03.99.999				0,00	0,00	18.305,00
05.6.1				0,00	0,00	1.898,00
9651 - 471 - 2019	EROGAZIONE DI CONTRIBUTI PER EMERGENZA BLUE TONGUE			0,00	0,00	20.203,00
09.02.1				0,00	0,00	20.203,00
U.1.04.03.99.999				0,00	0,00	18.305,00
05.6.1				20.203,00	0,00	1.898,00
9665 - 406 - 2019	INTERESSI PASSIVI SU PARCO SANTA GRECA			2.052,55	2.052,55	0,00
09.02.1				0,00	0,00	0,00
U.1.07.05.04.004				2.052,55	2.052,55	0,00
05.6.1				2.052,55	0,00	0,00

Cap. Art. Anno	Descrizione	CGU	C.Stat.	Prev. Ini.	Impegni	Residui
Codice Bilancio		C.Eco.	C.Res.	Variazioni	Disp. Imp	Impegni
Pdc Fin.		C.Tip.	C.Proc.	Prev. Def.	Mandati	Mandati
Cofog		C.Tes.	C.Prog.	Prev. Def. Cassa	Da Pagare	Da Pagare
Totale Titolo 1	SPESE CORRENTI			146.937,68	292.875,99	83.362,80
				186.469,89	40.531,58	83.362,80
				333.407,57	84.177,98	74.254,40
				320.409,68	208.698,01	9.108,40
Titolo: 2	SPESE IN CONTO CAPITALE					
26208 - 509 - 2019	INTERVENTI DI RIQUALIFICAZIONE AMBIENTALE CON REALIZZAZIONE PISTE CICLABILI PARCO DEI DUE FIUMI E 4040/32			200.000,00	800.000,00	0,00
09.02.2				800.000,00	200.000,00	0,00
U.2.02.01.09.999				1.000.000,00	7.400,00	0,00
08.6.1				200.000,00	792.600,00	0,00
Totale Titolo 2	SPESE IN CONTO CAPITALE			200.000,00	800.000,00	0,00
				800.000,00	200.000,00	0,00
				1.000.000,00	7.400,00	0,00
				200.000,00	792.600,00	0,00
Totale Programma 2	Tutela, valorizzazione e recupero ambientale			346.937,68	1.092.875,99	83.362,80
				986.469,89	240.531,58	83.362,80
				1.333.407,57	91.577,98	74.254,40
				520.409,68	1.001.298,01	9.108,40
Programma: 3	Rifiuti					
Titolo: 1	SPESE CORRENTI					
9531 - 105 - 2017	SPESE PER IL CONFERIMENTO DEI RIFIUTI IN DISCARICA			0,00	0,00	659,97
09.03.1				0,00	0,00	659,97
U.1.03.02.15.005				0,00	0,00	659,97
05.1.1				0,00	0,00	0,00
9531 - 105 - 2018	SPESE PER IL CONFERIMENTO DEI RIFIUTI IN DISCARICA			0,00	0,00	20.508,21
09.03.1				0,00	0,00	20.508,21
U.1.03.02.15.005				0,00	0,00	18.508,21
05.1.1				0,00	0,00	2.000,00
9531 - 105 - 2019	SPESE PER IL CONFERIMENTO DEI RIFIUTI IN DISCARICA			290.383,81	290.383,81	21.168,18
09.03.1				0,00	0,00	21.168,18
U.1.03.02.15.005				290.383,81	257.859,50	19.168,18
05.1.1				311.551,99	32.524,31	2.000,00
9531 - 106 - 2017	CANONE APPALTO SERVIZIO RACCOLTA RIFIUTI SOLIDI URBANI			0,00	0,00	1.102,49
09.03.1				0,00	0,00	1.102,49
U.1.03.02.15.004				0,00	0,00	0,00
05.1.1				0,00	0,00	1.102,49
9531 - 106 - 2018	CANONE APPALTO SERVIZIO RACCOLTA RIFIUTI SOLIDI URBANI			0,00	0,00	70.941,72
09.03.1				0,00	0,00	70.941,72
U.1.03.02.15.004				0,00	0,00	70.941,72
05.1.1				0,00	0,00	0,00

Cap. Art. Anno	Descrizione	CGU	C.Stat.	Prev. Ini.	Impegni	Residui
Codice Bilancio		C.Eco.	C.Res.	Variazioni	Disp. Imp	Impegni
Pdc Fin.		C.Tip.	C.Proc.	Prev. Def.	Mandati	Mandati
Cofog		C.Tes.	C.Prog.	Prev. Def. Cassa	Da Pagare	Da Pagare
9531 - 106 - 2019	CANONE APPALTO SERVIZIO RACCOLTA RIFIUTI SOLIDI URBANI			804.136,59	818.562,36	72.044,21
09.03.1				14.652,41	226,64	72.044,21
U.1.03.02.15.004				818.789,00	673.903,91	70.941,72
05.1.1				890.833,21	144.658,45	1.102,49
9531 - 107 - 2018	FORNITURA DI BUSTE E KIT PER IL SERVIZIO DI RACCOLTA DIFFERENZIATA R.S.U.			0,00	0,00	983,32
09.03.1				0,00	0,00	983,32
U.1.03.02.15.004				0,00	0,00	983,32
05.1.1				0,00	0,00	0,00
9531 - 107 - 2019	FORNITURA DI BUSTE E KIT PER IL SERVIZIO DI RACCOLTA DIFFERENZIATA R.S.U.			0,00	0,00	983,32
09.03.1				0,00	0,00	983,32
U.1.03.02.15.004				0,00	0,00	983,32
05.1.1				983,32	0,00	0,00
9532 - 105 - 2019	SPESE PUBBLICAZIONI, GARE D'APPALTO E CONTRATTI			1.500,00	500,00	0,00
09.03.1				500,00	1.500,00	0,00
U.1.03.02.15.999				2.000,00	0,00	0,00
05.1.1				2.000,00	500,00	0,00
9535 - 198 - 2017	APPALTO SERVIZIO PER LA RISCOSSIONE DEI TRIBUTI COMUNALI - SERVIZIO DI POSTALIZZAZIONE			0,00	0,00	10.555,73
09.03.1				0,00	0,00	10.555,73
U.1.03.02.15.999				0,00	0,00	2.798,01
05.1.1				0,00	0,00	7.757,72
9535 - 198 - 2019	APPALTO SERVIZIO PER LA RISCOSSIONE DEI TRIBUTI COMUNALI - SERVIZIO DI POSTALIZZAZIONE			0,00	0,00	10.555,73
09.03.1				0,00	0,00	10.555,73
U.1.03.02.15.999				0,00	0,00	2.798,01
05.1.1				10.555,73	0,00	7.757,72
9535 - 199 - 2019	SPESA TARIFFA SUI RIFIUTI SUGLI IMMOBILI COMUNALI			20.000,00	0,00	0,00
09.03.1				0,00	20.000,00	0,00
U.1.02.01.06.001				20.000,00	0,00	0,00
05.1.1				20.000,00	0,00	0,00
9536 - 70 - 2013	ADDIZIONALE PROVINCIALE TARSU 2012 - TRASFERIMENTO ALLA PROVINCIA DI CAGLIARI			0,00	0,00	2.241,58
09.03.1				0,00	0,00	2.241,58
U.1.04.01.02.999				0,00	0,00	0,00
05.1.1				0,00	0,00	2.241,58
9536 - 70 - 2019	ADDIZIONALE PROVINCIALE TARSU 2012 - TRASFERIMENTO ALLA PROVINCIA DI CAGLIARI			0,00	0,00	2.241,58
09.03.1				0,00	0,00	2.241,58
U.1.04.01.02.999				0,00	0,00	0,00
05.1.1				2.241,58	0,00	2.241,58
9536 - 80 - 2013	ADDIZIONALE PROVINCIALE SULLA TARSU 2013			0,00	0,00	8.251,48
09.03.1				0,00	0,00	8.251,48
U.1.04.01.02.001				0,00	0,00	0,00
05.1.1				0,00	0,00	8.251,48

Cap. Art. Anno	Descrizione	CGU	C.Stat.	Prev. Ini.	Impegni	Residui
Codice Bilancio		C.Eco.	C.Res.	Variazioni	Disp. Imp	Impegni
Pdc Fin.		C.Tip.	C.Proc.	Prev. Def.	Mandati	Mandati
Cofog		C.Tes.	C.Prog.	Prev. Def. Cassa	Da Pagare	Da Pagare
9536 - 80 - 2014	ADDIZIONALE PROVINCIALE SULLA TASSA RIFIUTI			0,00	0,00	13.545,87
09.03.1				0,00	0,00	13.545,87
U.1.04.01.02.001				0,00	0,00	0,00
05.1.1				0,00	0,00	13.545,87
9536 - 80 - 2015	ADDIZIONALE PROVINCIALE SULLA TASSA RIFIUTI E 1026/1			0,00	0,00	12.131,21
09.03.1				0,00	0,00	12.131,21
U.1.04.01.02.001				0,00	0,00	0,00
05.1.1				0,00	0,00	12.131,21
9536 - 80 - 2019	ADDIZIONALE PROVINCIALE SULLA TASSA RIFIUTI E 1026/1			50.583,13	117.216,93	33.928,56
09.03.1				115.563,41	48.929,61	33.928,56
U.1.04.01.02.001				166.146,54	0,00	0,00
05.1.1				104.511,69	117.216,93	33.928,56
Totale Titolo 1	SPESE CORRENTI			1.166.603,53	1.226.663,10	140.921,58
				130.715,82	70.656,25	140.921,58
				1.297.319,35	931.763,41	93.891,23
				1.342.677,52	294.899,69	47.030,35
Titolo: 2	SPESE IN CONTO CAPITALE					
29161 - 545 - 2016	INTERVENTI DI BONIFICA DI AREE PUBBLICHE DA RIFIUTI SPECIALI E AMIANTO			0,00	0,00	915,00
09.03.2				0,00	0,00	915,00
U.2.02.01.09.999				0,00	0,00	0,00
05.1.1				0,00	0,00	915,00
29161 - 545 - 2018	INTERVENTI DI BONIFICA DI AREE PUBBLICHE DA RIFIUTI SPECIALI E AMIANTO			0,00	0,00	6.100,00
09.03.2				0,00	0,00	6.100,00
U.2.02.01.09.999				0,00	0,00	6.100,00
05.1.1				0,00	0,00	0,00
29161 - 545 - 2019	INTERVENTI DI BONIFICA DI AREE PUBBLICHE DA RIFIUTI SPECIALI E AMIANTO			15.000,00	19.379,27	7.015,00
09.03.2				19.379,27	15.000,00	7.015,00
U.2.02.01.09.999				34.379,27	9.999,00	6.100,00
05.1.1				41.394,27	9.380,27	915,00
Totale Titolo 2	SPESE IN CONTO CAPITALE			15.000,00	19.379,27	7.015,00
				19.379,27	15.000,00	7.015,00
				34.379,27	9.999,00	6.100,00
				41.394,27	9.380,27	915,00
Totale Programma 3	Rifiuti			1.181.603,53	1.246.042,37	147.936,58
				150.095,09	85.656,25	147.936,58
				1.331.698,62	941.762,41	99.991,23
				1.384.071,79	304.279,96	47.945,35
Programma: 4	Servizio idrico integrato					
Titolo: 1	SPESE CORRENTI					

Cap. Art. Anno	Descrizione	CGU	C.Stat.	Prev. Ini.	Impegni	Residui
Codice Bilancio		C.Eco.	C.Res.	Variazioni	Disp. Imp	Impegni
Pdc Fin.		C.Tip.	C.Proc.	Prev. Def.	Mandati	Mandati
Cofog		C.Tes.	C.Prog.	Prev. Def. Cassa	Da Pagare	Da Pagare
9451 - 50 - 2019	QUOTA CONSORTILE AUTORITA' D'AMBITO ANNUALE			9.000,00	11.000,00	0,00
09.04.1				2.000,00	0,00	0,00
U.1.04.03.99.999				11.000,00	0,00	0,00
06.3.1				11.000,00	11.000,00	0,00
9451 - 60 - 2019	CONVENZIONE CON FERSERVIZI PER SOTTOPASSO NEL PIAZZALE STAZIONE DI IMPIANTO FOGNARIO LOTT.			1.800,00	1.020,36	0,00
09.04.1				0,00	779,64	0,00
U.1.04.03.99.999				1.800,00	1.020,36	0,00
06.3.1				1.800,00	0,00	0,00
9465 - 405 - 2019	INTERESSI PASSIVI SU MUTUI CASSA DD.PP. - SERVIZIO IDRICO INTEGRATO			8.011,02	8.011,02	0,00
09.04.1				0,00	0,00	0,00
U.1.07.05.04.003				8.011,02	8.011,02	0,00
06.3.1				8.011,02	0,00	0,00
9465 - 406 - 2019	INTERESSI PASSIVI SU OPERE DEL SERVIZIO IDRICO INTEGRATO			2.629,58	1.101,42	0,00
09.04.1				0,00	1.528,16	0,00
U.1.07.05.04.004				2.629,58	1.101,42	0,00
06.3.1				2.629,58	0,00	0,00
Totale Titolo 1	SPESE CORRENTI			21.440,60	21.132,80	0,00
				2.000,00	2.307,80	0,00
				23.440,60	10.132,80	0,00
				23.440,60	11.000,00	0,00
Titolo: 2	SPESE IN CONTO CAPITALE					
29402 - 504 - 2015	REALIZZAZIONE OPERE DI COLLEGAMENTO ALLA RETE FOGNARIA TECNOCASIC			0,00	0,00	3.000,00
09.04.2				0,00	0,00	3.000,00
U.2.02.01.09.999				0,00	0,00	0,00
06.3.1				0,00	0,00	3.000,00
29402 - 504 - 2019	REALIZZAZIONE OPERE DI COLLEGAMENTO ALLA RETE FOGNARIA TECNOCASIC			0,00	0,00	3.000,00
09.04.2				0,00	0,00	3.000,00
U.2.02.01.09.999				0,00	0,00	0,00
06.3.1				3.000,00	0,00	3.000,00
Totale Titolo 2	SPESE IN CONTO CAPITALE			0,00	0,00	3.000,00
				0,00	0,00	3.000,00
				0,00	0,00	0,00
				3.000,00	0,00	3.000,00
Totale Programma 4	Servizio idrico integrato			21.440,60	21.132,80	3.000,00
				2.000,00	2.307,80	3.000,00
				23.440,60	10.132,80	0,00
				26.440,60	11.000,00	3.000,00
Programma: 5	Aree protette, parchi naturali, protezione naturalistica e forestazione					
Titolo: 2	SPESE IN CONTO CAPITALE					

Cap. Art. Anno	Descrizione	CGU	C.Stat.	Prev. Ini.	Impegni	Residui
Codice Bilancio		C.Eco.	C.Res.	Variazioni	Disp. Imp	Impegni
Pdc Fin.		C.Tip.	C.Proc.	Prev. Def.	Mandati	Mandati
Cofog		C.Tes.	C.Prog.	Prev. Def. Cassa	Da Pagare	Da Pagare
28100 - 521 - 2019	RIQUALIFICAZIONE PIAZZE, PARCHI, GIARDINI PUBBLICI. IMPIANTI SPORTIVI E AREE PUBBLICHE			0,00	0,00	0,00
09.05.2				125.000,00	125.000,00	0,00
U.2.00.00.00.000				125.000,00	0,00	0,00
06.2.1				125.000,00	0,00	0,00
Totale Titolo 2	SPESE IN CONTO CAPITALE			0,00	0,00	0,00
				125.000,00	125.000,00	0,00
				125.000,00	0,00	0,00
				125.000,00	0,00	0,00
Totale Programma 5	Aree protette, parchi naturali, protezione naturalistica e forestazione			0,00	0,00	0,00
				125.000,00	125.000,00	0,00
				125.000,00	0,00	0,00
				125.000,00	0,00	0,00
Totale Missione 9	Sviluppo sostenibile e tutela del territorio e dell'ambiente			1.549.981,81	2.360.051,16	234.299,38
				1.263.564,98	453.495,63	234.299,38
				2.813.546,79	1.043.473,19	174.245,63
				2.055.922,07	1.316.577,97	60.053,75
Missione: 10	Trasporti e diritto alla mobilità					
Programma: 2	Trasporto pubblico locale					
Titolo: 1	SPESE CORRENTI					
8150 - 0 - 2017	CONTRIBUTO PER SPESE DI FUNZIONAMENTO DI I.T.S. AREA VASTA S.C.A.R.L.			0,00	0,00	1.927,66
10.02.1				0,00	0,00	1.927,66
U.1.04.01.02.018				0,00	0,00	0,00
04.5.1				0,00	0,00	1.927,66
8150 - 0 - 2018	CONTRIBUTO PER SPESE DI FUNZIONAMENTO DI I.T.S. AREA VASTA S.C.A.R.L.			0,00	0,00	6.070,97
10.02.1				0,00	0,00	6.070,97
U.1.04.01.02.018				0,00	0,00	0,00
04.5.1				0,00	0,00	6.070,97
8150 - 0 - 2019	CONTRIBUTO PER SPESE DI FUNZIONAMENTO DI I.T.S. AREA VASTA S.C.A.R.L.			11.500,00	18.000,00	7.998,63
10.02.1				6.500,00	0,00	7.998,63
U.1.04.01.02.018				18.000,00	0,00	0,00
04.5.1				25.998,63	18.000,00	7.998,63
Totale Titolo 1	SPESE CORRENTI			11.500,00	18.000,00	7.998,63
				6.500,00	0,00	7.998,63
				18.000,00	0,00	0,00
				25.998,63	18.000,00	7.998,63
Totale Programma 2	Trasporto pubblico locale			11.500,00	18.000,00	7.998,63
				6.500,00	0,00	7.998,63
				18.000,00	0,00	0,00
				25.998,63	18.000,00	7.998,63
Programma: 5	Viabilità e infrastrutture stradali					
Titolo: 1	SPESE CORRENTI					

Cap. Art. Anno	Descrizione	CGU	C.Stat.	Prev. Ini.	Impegni	Residui
Codice Bilancio		C.Eco.	C.Res.	Variazioni	Disp. Imp	Impegni
Pdc Fin.		C.Tip.	C.Proc.	Prev. Def.	Mandati	Mandati
Cofog		C.Tes.	C.Prog.	Prev. Def. Cassa	Da Pagare	Da Pagare
8121 - 49 - 2018	CONSUMI AUTOCARRI E PORTER - VIABILITA' , CIRCOLAZIONE STRADALE E SERVIZI CONNESSI			0,00	0,00	2.700,00
10.05.1				0,00	0,00	2.700,00
U.1.03.01.02.002				0,00	0,00	2.350,00
04.5.5				0,00	0,00	350,00
8121 - 49 - 2019	CONSUMI AUTOCARRI E PORTER - VIABILITA' , CIRCOLAZIONE STRADALE E SERVIZI CONNESSI			5.000,00	2.000,00	2.700,00
10.05.1				-3.000,00	0,00	2.700,00
U.1.03.01.02.002				2.000,00	1.982,76	2.350,00
04.5.5				4.700,00	17,24	350,00
8122 - 62 - 2019	ACQUISTI PER MANUTENZIONE STRADE INTERNE COMUNALI			2.000,00	2.000,00	0,00
10.05.1				0,00	0,00	0,00
U.1.03.01.02.999				2.000,00	517,28	0,00
04.5.5				2.000,00	1.482,72	0,00
8122 - 65 - 2019	SPESE PER TOPONOMASTICA E ONOMASTICA STRADALE			1.000,00	0,00	0,00
10.05.1				0,00	1.000,00	0,00
U.1.03.01.02.999				1.000,00	0,00	0,00
04.5.5				1.000,00	0,00	0,00
8123 - 73 - 2019	SPESE ECONOMICHE PER MANUTENZIONE STRADE COMUNALI			400,00	400,00	0,00
10.05.1				0,00	0,00	0,00
U.1.03.01.02.999				400,00	0,00	0,00
04.5.5				400,00	400,00	0,00
8131 - 72 - 2019	SPESE ECONOMICHE AUTOPARCO			400,00	400,00	0,00
10.05.1				0,00	0,00	0,00
U.1.03.02.15.999				400,00	300,00	0,00
04.5.5				400,00	100,00	0,00
8132 - 162 - 2018	ASSICURAZIONI AUTOCARRI E PORTER - VIABILITA' , CIRCOLAZIONE STRADALE E SERVIZI CONNESSI			0,00	0,00	406,77
10.05.1				0,00	0,00	406,77
U.1.10.04.01.000				0,00	0,00	396,48
04.5.5				0,00	0,00	10,29
8132 - 162 - 2019	ASSICURAZIONI AUTOCARRI E PORTER - VIABILITA' , CIRCOLAZIONE STRADALE E SERVIZI CONNESSI			3.500,00	1.500,00	406,77
10.05.1				-2.000,00	0,00	406,77
U.1.10.04.01.000				1.500,00	492,00	396,48
04.5.5				1.906,77	1.008,00	10,29
8137 - 240 - 2016	MANUTENZIONE ORDINARIA DELLE CADITOIE			0,00	0,00	518,50
10.05.1				0,00	0,00	518,50
U.1.03.02.09.008				0,00	0,00	0,00
03.6.1				0,00	0,00	518,50
8137 - 240 - 2017	MANUTENZIONE ORDINARIA DELLE CADITOIE			0,00	0,00	5.500,00
10.05.1				0,00	0,00	5.500,00
U.1.03.02.09.008				0,00	0,00	0,00
03.6.1				0,00	0,00	5.500,00

Cap. Art. Anno	Descrizione	CGU	C.Stat.	Prev. Ini.	Impegni	Residui
Codice Bilancio		C.Eco.	C.Res.	Variazioni	Disp. Imp	Impegni
Pdc Fin.		C.Tip.	C.Proc.	Prev. Def.	Mandati	Mandati
Cofog		C.Tes.	C.Prog.	Prev. Def. Cassa	Da Pagare	Da Pagare
8137 - 240 - 2019	MANUTENZIONE ORDINARIA DELLE CADITOIE			3.500,00	8.150,00	6.018,50
10.05.1				8.150,00	3.500,00	6.018,50
U.1.03.02.09.008				11.650,00	0,00	0,00
03.6.1				17.668,50	8.150,00	6.018,50
8165 - 405 - 2019	INTERESSI PASSIVI SU MUTUI CASSA DD.PP. - VIABILITA' , CIRCOLAZIONE STRADALE E SERVIZI CON			39.993,37	39.993,37	0,00
10.05.1				0,00	0,00	0,00
U.1.07.05.04.003				39.993,37	39.993,37	0,00
04.5.5				39.993,37	0,00	0,00
8165 - 406 - 2019	INTERESSI PASSIVI SU OPERE DI VIABILITA' INTERNA E DIVERSE			4.502,05	4.502,05	0,00
10.05.1				0,00	0,00	0,00
U.1.07.05.04.004				4.502,05	4.502,05	0,00
04.5.5				4.502,05	0,00	0,00
8223 - 72 - 2019	SPESE ECONOMICHE - ACQUISTO DI BENI DI CONSUMO DIVERSI - ILLUMINAZIONE PUBBLICA.			400,00	200,00	0,00
10.05.1				-200,00	0,00	0,00
U.1.03.01.02.999				200,00	0,00	0,00
04.5.5				200,00	200,00	0,00
8238 - 262 - 2018	PUBBLICA ILLUMINAZIONE - CONVENZIONE CONSIP SERVIZIO LUCE			0,00	0,00	5.042,86
10.05.1				0,00	0,00	5.042,86
U.1.03.02.15.015				0,00	0,00	5.042,86
04.5.5				0,00	0,00	0,00
8238 - 262 - 2019	PUBBLICA ILLUMINAZIONE - CONVENZIONE CONSIP SERVIZIO LUCE			250.000,00	268.045,45	5.042,86
10.05.1				20.000,00	1.954,55	5.042,86
U.1.03.02.15.015				270.000,00	268.045,45	5.042,86
04.5.5				275.042,86	0,00	0,00
Totale Titolo 1	SPESE CORRENTI			310.695,42	327.190,87	14.168,13
				22.950,00	6.454,55	14.168,13
				333.645,42	315.832,91	7.789,34
				347.813,55	11.357,96	6.378,79
Titolo: 2	SPESE IN CONTO CAPITALE					
28100 - 490 - 2018	ACQUISTO ATTREZZATURA PER IL SERVIZIO DI PROTEZIONE CIVILE			0,00	0,00	2.000,00
10.05.2				0,00	0,00	2.000,00
U.2.02.01.05.999				0,00	0,00	198,25
04.5.5				0,00	0,00	1.801,75
28100 - 490 - 2019	ACQUISTO ATTREZZATURA PER IL SERVIZIO DI PROTEZIONE CIVILE			5.000,00	5.000,00	2.000,00
10.05.2				5.000,00	5.000,00	2.000,00
U.2.02.01.05.999				10.000,00	4.965,40	198,25
04.5.5				12.000,00	34,60	1.801,75
28100 - 500 - 2017	MANUTENZIONE DELLE STRADE INTERNE			0,00	0,00	5.233,57
10.05.2				0,00	0,00	5.233,57
U.2.02.01.09.012				0,00	0,00	0,00
04.5.5				0,00	0,00	5.233,57

Cap. Art. Anno	Descrizione	CGU	C.Stat.	Prev. Ini.	Impegni	Residui
Codice Bilancio		C.Eco.	C.Res.	Variazioni	Disp. Imp	Impegni
Pdc Fin.		C.Tip.	C.Proc.	Prev. Def.	Mandati	Mandati
Cofog		C.Tes.	C.Prog.	Prev. Def. Cassa	Da Pagare	Da Pagare
28100 - 500 - 2018	MANUTENZIONE DELLE STRADE INTERNE			0,00	0,00	7.681,55
10.05.2				0,00	0,00	7.681,55
U.2.02.01.09.012				0,00	0,00	4.909,12
04.5.5				0,00	0,00	2.772,43
28100 - 500 - 2019	MANUTENZIONE DELLE STRADE INTERNE			138.845,28	112.670,46	12.915,12
10.05.2				100.183,73	126.358,55	12.915,12
U.2.02.01.09.012				239.029,01	579,48	4.909,12
04.5.5				201.944,13	112.090,98	8.006,00
28100 - 502 - 2018	MANUTENZIONE STRADE ESTERNE VIABILITA			0,00	0,00	9.964,00
10.05.2				0,00	0,00	9.964,00
U.2.02.01.09.012				0,00	0,00	2.562,00
04.5.5				0,00	0,00	7.402,00
28100 - 502 - 2019	MANUTENZIONE STRADE ESTERNE VIABILITA			38.345,28	32.325,51	9.964,00
10.05.2				68.080,31	74.100,08	9.964,00
U.2.02.01.09.012				106.425,59	15.309,78	2.562,00
04.5.5				102.309,28	17.015,73	7.402,00
28100 - 503 - 2018	MANUTENZIONE STRADE INTERNE SISTEMAZIONE VIABILITA E VERDE VIA NAZIONALE			0,00	0,00	2.920,45
10.05.2				0,00	0,00	2.920,45
U.2.02.01.09.012				0,00	0,00	2.920,45
04.5.5				0,00	0,00	0,00
28100 - 503 - 2019	MANUTENZIONE STRADE INTERNE SISTEMAZIONE VIABILITA E VERDE VIA NAZIONALE			0,00	57.079,55	2.920,45
10.05.2				57.079,55	0,00	2.920,45
U.2.02.01.09.012				57.079,55	0,00	2.920,45
04.5.5				31.420,45	57.079,55	0,00
28100 - 507 - 2019	CTR RAS RIQUALIFICAZIONE PIAZZALE DELLA STAZIONE			0,00	659.200,00	0,00
10.05.2				659.200,00	0,00	0,00
U.2.02.01.09.012				659.200,00	0,00	0,00
04.5.5				0,00	659.200,00	0,00
28100 - 508 - 2019	CTR RAS RIQUALIFICAZIONE DEL FABBRICATO E SERVIZI ACCESSORI STAZIONE FSA			0,00	83.433,98	0,00
10.05.2				83.433,98	0,00	0,00
U.2.02.01.09.012				83.433,98	14.591,20	0,00
04.5.5				43.433,98	68.842,78	0,00
28100 - 509 - 2018	CTR RAS RIQUALIFICAZIONE PIAZZALI INTERNI ALLA STAZIONE AREE E PERCORSI VERDE			0,00	0,00	327.907,75
10.05.2				0,00	0,00	327.907,75
U.2.02.01.09.012				0,00	0,00	0,00
04.5.5				0,00	0,00	327.907,75
28100 - 509 - 2019	CTR RAS RIQUALIFICAZIONE PIAZZALI INTERNI ALLA STAZIONE AREE E PERCORSI VERDE			0,00	0,00	327.907,75
10.05.2				0,00	0,00	327.907,75
U.2.02.01.09.012				0,00	0,00	0,00
04.5.5				327.907,75	0,00	327.907,75

Cap. Art. Anno	Descrizione	CGU	C.Stat.	Prev. Ini.	Impegni	Residui
Codice Bilancio		C.Eco.	C.Res.	Variazioni	Disp. Imp	Impegni
Pdc Fin.		C.Tip.	C.Proc.	Prev. Def.	Mandati	Mandati
Cofog		C.Tes.	C.Prog.	Prev. Def. Cassa	Da Pagare	Da Pagare
28100 - 510 - 2015	CTR RAS RICONVERSIONE DEL PAZZALE MERCI RFI AD USO PARCHEGGIO			0,00	0,00	934,40
10.05.2				0,00	0,00	934,40
U.2.02.01.09.999				0,00	0,00	821,44
04.5.5				0,00	0,00	112,96
28100 - 510 - 2018	CTR RAS RICONVERSIONE DEL PAZZALE MERCI RFI AD USO PARCHEGGIO E 4060/90			0,00	0,00	1.910,99
10.05.2				0,00	0,00	1.910,99
U.2.02.01.09.999				0,00	0,00	1.910,99
04.5.5				0,00	0,00	0,00
28100 - 510 - 2019	CTR RAS RICONVERSIONE DEL PAZZALE MERCI RFI AD USO PARCHEGGIO E 4060/90			0,00	100.118,27	2.845,39
10.05.2				100.118,27	0,00	2.845,39
U.2.02.01.09.999				100.118,27	8.675,49	2.732,43
04.5.5				52.845,39	91.442,78	112,96
28100 - 511 - 2019	CTR RAS RIQUALIFICAZIONE STAZIONE			0,00	370.798,27	0,00
10.05.2				370.798,27	0,00	0,00
U.2.02.01.09.012				370.798,27	0,00	0,00
04.5.5				0,00	370.798,27	0,00
28100 - 516 - 2018	ARREDO URBANO			0,00	0,00	13.739,74
10.05.2				0,00	0,00	13.739,74
U.2.02.01.99.999				0,00	0,00	10.688,14
04.5.5				0,00	0,00	3.051,60
28100 - 516 - 2019	ARREDO URBANO			30.000,00	60.844,74	13.739,74
10.05.2				30.847,46	2,72	13.739,74
U.2.02.01.99.999				60.847,46	34.770,04	10.688,14
04.5.5				74.587,20	26.074,70	3.051,60
28100 - 517 - 2019	INTERVENTI PER ABBATTIMENTO BARRIERE ARCHITETTONICHE			30.000,00	75.800,32	0,00
10.05.2				75.800,32	30.000,00	0,00
U.2.02.01.09.012				105.800,32	46.682,51	0,00
04.5.5				105.800,32	29.117,81	0,00
28100 - 518 - 2018	RIQUALIFICAZIONE PIAZZE EX PRETURA - ANTICA VALERIA - VIA VERGA			0,00	0,00	210,60
10.05.2				0,00	0,00	210,60
U.2.02.01.09.012				0,00	0,00	210,60
04.5.1				0,00	0,00	0,00
28100 - 518 - 2019	RIQUALIFICAZIONE PIAZZE EX PRETURA - ANTICA VALERIA - VIA VERGA			0,00	30,00	210,60
10.05.2				30,00	0,00	210,60
U.2.02.01.09.012				30,00	0,00	210,60
04.5.1				240,60	30,00	0,00
28100 - 519 - 2018	COFINANZIAMENTO SISTEMAZIONE VERDE PUBBLICO VIA FRIULI			0,00	0,00	2.634,90
10.05.2				0,00	0,00	2.634,90
U.2.02.01.09.012				0,00	0,00	2.634,90
04.5.5				0,00	0,00	0,00

Cap. Art. Anno	Descrizione	CGU	C.Stat.	Prev. Ini.	Impegni	Residui
Codice Bilancio		C.Eco.	C.Res.	Variazioni	Disp. Imp	Impegni
Pdc Fin.		C.Tip.	C.Proc.	Prev. Def.	Mandati	Mandati
Cofog		C.Tes.	C.Prog.	Prev. Def. Cassa	Da Pagare	Da Pagare
28100 - 519 - 2019	COFINANZIAMENTO SISTEMAZIONE VERDE PUBBLICO VIA FRIULI			0,00	17.865,79	2.634,90
10.05.2				17.865,79	0,00	2.634,90
U.2.02.01.09.012				17.865,79	0,00	2.634,90
04.5.5				20.500,69	17.865,79	0,00
28101 - 502 - 2018	MANUTENZIONE STRAORDINARIA STRADE INTERNE-			0,00	0,00	388,08
10.05.2				0,00	0,00	388,08
U.2.02.01.09.012				0,00	0,00	388,08
04.5.5				0,00	0,00	0,00
28101 - 502 - 2019	MANUTENZIONE STRAORDINARIA STRADE INTERNE-			0,00	30,00	388,08
10.05.2				30,00	0,00	388,08
U.2.02.01.09.012				30,00	0,00	388,08
04.5.5				418,08	30,00	0,00
28104 - 502 - 2019	COSTRUZIONE CANALE A MONTE SS. 130 DA EVENTI ALLUVIONALI			0,00	155.308,62	0,00
10.05.2				155.308,62	0,00	0,00
U.2.02.01.09.010				155.308,62	32.436,25	0,00
04.5.5				40.000,00	122.872,37	0,00
28104 - 504 - 2018	COMPLETAMENTO ALLARGAMENTO STRADALE VIA S. SPERATE			0,00	0,00	726,99
10.05.2				0,00	0,00	726,99
U.2.02.01.09.999				0,00	0,00	726,99
04.5.5				0,00	0,00	0,00
28104 - 504 - 2019	COMPLETAMENTO ALLARGAMENTO STRADALE VIA S. SPERATE			0,00	225,00	726,99
10.05.2				225,00	0,00	726,99
U.2.02.01.09.999				225,00	0,00	726,99
04.5.5				951,99	225,00	0,00
28104 - 515 - 2019	RIMBORSI CTR ALLA RAS ED ALTRI ENTI PUBBLICI PER OPERE ED INTERVENTI NON REALIZZATI			0,00	0,00	0,00
10.05.2				26.233,86	26.233,86	0,00
U.2.02.00.00.000				26.233,86	0,00	0,00
04.5.5				26.233,86	0,00	0,00
28105 - 105 - 2017	MIGLIORAMENTO SEGNALETICA STRADALE			0,00	0,00	2.555,90
10.05.2				0,00	0,00	2.555,90
U.2.02.01.99.999				0,00	0,00	0,00
04.5.5				0,00	0,00	2.555,90
28105 - 105 - 2018	MIGLIORAMENTO SEGNALETICA STRADALE			0,00	0,00	35.904,60
10.05.2				0,00	0,00	35.904,60
U.2.02.01.99.999				0,00	0,00	0,00
04.5.5				0,00	0,00	35.904,60
28105 - 105 - 2019	MIGLIORAMENTO SEGNALETICA STRADALE			28.352,60	6.002,40	38.460,50
10.05.2				0,00	22.350,20	38.460,50
U.2.02.01.99.999				28.352,60	5.819,40	0,00
04.5.5				66.813,10	183,00	38.460,50

Cap. Art. Anno	Descrizione	CGU	C.Stat.	Prev. Ini.	Impegni	Residui
Codice Bilancio		C.Eco.	C.Res.	Variazioni	Disp. Imp	Impegni
Pdc Fin.		C.Tip.	C.Proc.	Prev. Def.	Mandati	Mandati
Cofog		C.Tes.	C.Prog.	Prev. Def. Cassa	Da Pagare	Da Pagare
28105 - 106 - 2019	CATASTO STRADALE			0,00	7.630,10	0,00
10.05.2				17.880,00	10.249,90	0,00
U.2.02.01.99.999				17.880,00	0,00	0,00
04.5.5				17.880,00	7.630,10	0,00
28115 - 501 - 2018	REALIZZAZIONE NUOVE STRADE			0,00	0,00	250.000,00
10.05.2				0,00	0,00	250.000,00
U.2.02.01.09.999				0,00	0,00	11.507,89
04.5.5				0,00	0,00	238.492,11
28115 - 501 - 2019	REALIZZAZIONE NUOVE STRADE			0,00	0,00	250.000,00
10.05.2				0,00	0,00	250.000,00
U.2.02.01.09.999				0,00	0,00	11.507,89
04.5.5				250.000,00	0,00	238.492,11
28118 - 506 - 2018	INTERVENTI DI MITIGAZIONE PER L'ELIMINAZIONE DEL RISCHIO IDRAULICO NELLA VIABILITA' URBANA			0,00	0,00	10.958,59
10.05.2				0,00	0,00	10.958,59
U.2.02.01.09.010				0,00	0,00	10.470,59
04.5.5				0,00	0,00	488,00
28118 - 506 - 2019	INTERVENTI DI MITIGAZIONE PER L'ELIMINAZIONE DEL RISCHIO IDRAULICO NELLA VIABILITA' URBANA			1.000.000,00	10.190,60	10.958,59
10.05.2				10.190,60	1.000.000,00	10.958,59
U.2.02.01.09.010				1.010.190,60	0,00	10.470,59
04.5.5				1.021.149,19	10.190,60	488,00
28119 - 506 - 2019	INTERVENTI DI ADEGUAMENTO DEI CANALLI DI SCOLO IN LOC IS BINGIAS, IS BAGANTINUS, LOC IS ORRUS , RIO SALAMIDA E ALTRI - E 4062/115			1.000.000,00	0,00	0,00
10.05.2				0,00	1.000.000,00	0,00
U.2.02.01.09.010				1.000.000,00	0,00	0,00
04.5.5				1.000.000,00	0,00	0,00
28257 - 511 - 2018	REALIZZAZIONE LAVORI DI VIABILITA' - ILLUMINAZIONE PUBBLICA			0,00	0,00	14.776,09
10.05.2				0,00	0,00	14.776,09
U.2.02.01.09.999				0,00	0,00	5.874,92
04.5.5				0,00	0,00	8.901,17
28257 - 511 - 2019	REALIZZAZIONE LAVORI DI VIABILITA' - ILLUMINAZIONE PUBBLICA			21.000,00	12.306,44	14.776,09
10.05.2				859,09	9.552,65	14.776,09
U.2.02.01.09.999				21.859,09	859,09	5.874,92
04.5.5				36.635,18	11.447,35	8.901,17
Totale Titolo 2	SPESE IN CONTO CAPITALE			2.291.543,16	1.766.860,05	690.448,20
				1.779.164,85	2.303.847,96	690.448,20
				4.070.708,01	164.688,64	55.824,36
				3.433.071,19	1.602.171,41	634.623,84
Totale Programma 5	Viabilità e infrastrutture stradali			2.602.238,58	2.094.050,92	704.616,33
				1.802.114,85	2.310.302,51	704.616,33
				4.404.353,43	480.521,55	63.613,70
				3.780.884,74	1.613.529,37	641.002,63

Cap. Art. Anno	Descrizione	CGU	C.Stat.	Prev. Ini.	Impegni	Residui
Codice Bilancio		C.Eco.	C.Res.	Variazioni	Disp. Imp	Impegni
Pdc Fin.		C.Tip.	C.Proc.	Prev. Def.	Mandati	Mandati
Cofog		C.Tes.	C.Prog.	Prev. Def. Cassa	Da Pagare	Da Pagare
Totale Missione 10	Trasporti e diritto alla mobilità			2.613.738,58	2.112.050,92	712.614,96
				1.808.614,85	2.310.302,51	712.614,96
				4.422.353,43	480.521,55	63.613,70
				3.806.883,37	1.631.529,37	649.001,26
Missione: 12	Diritti sociali, politiche sociali e famiglia					
Programma: 1	Interventi per l'infanzia e i minori e per asili nido					
Titolo: 1	SPESE CORRENTI					
10131 - 120 - 2019	SERVIZI PER L'INFANZIA E MINORI-AFFIDAMENTO PROGETTO SOCIO-EDUCATIVO			40.000,00	38.680,10	0,00
12.01.1				-1.319,90	0,00	0,00
U.1.03.02.99.999				38.680,10	38.680,10	0,00
10.4.1				38.680,10	0,00	0,00
10131 - 121 - 2018	INSERIMENTO DI MINORI E FAMIGLIE IN STRUTTURA COMUNITARIA E 2150/60			0,00	0,00	17.115,50
12.01.1				0,00	0,00	17.115,50
U.1.03.02.99.999				0,00	0,00	17.115,50
10.4.1				0,00	0,00	0,00
10131 - 121 - 2019	INSERIMENTO DI MINORI E FAMIGLIE IN STRUTTURA COMUNITARIA E 2150/60			143.100,00	228.282,50	17.115,50
12.01.1				120.516,00	35.333,50	17.115,50
U.1.03.02.99.999				263.616,00	163.977,50	17.115,50
10.4.1				280.731,50	64.305,00	0,00
10131 - 122 - 2018	ASSISTENZA ECONOMICA PER MINORE IN AFFIDO FAMILIARE			0,00	0,00	550,90
12.01.1				0,00	0,00	550,90
U.1.04.02.05.999				0,00	0,00	550,90
10.4.1				0,00	0,00	0,00
10131 - 122 - 2019	ASSISTENZA ECONOMICA PER MINORE IN AFFIDO FAMILIARE			7.000,00	6.610,80	550,90
12.01.1				0,00	389,20	550,90
U.1.04.02.05.999				7.000,00	6.059,00	550,90
10.4.1				7.550,90	551,80	0,00
10131 - 123 - 2019	QUOTA UTENZA SERVIZI A FAVORE DEI MINORI - E 3016/3			2.000,00	2.000,00	0,00
12.01.1				0,00	0,00	0,00
U.1.03.02.15.999				2.000,00	0,00	0,00
10.4.1				2.000,00	2.000,00	0,00
10131 - 124 - 2017	PROMOZIONE ATTIVITA' SOCIALI DA REALIZZARE CON LE ASSOCIAZIONI LOCALI DAL 2017 10131/126			0,00	0,00	1.000,00
12.01.1				0,00	0,00	1.000,00
U.1.03.02.15.999				0,00	0,00	0,00
10.4.1				0,00	0,00	1.000,00
10131 - 124 - 2019	PROMOZIONE ATTIVITA' SOCIALI DA REALIZZARE CON LE ASSOCIAZIONI LOCALI DAL 2017 10131/126			0,00	0,00	1.000,00
12.01.1				0,00	0,00	1.000,00
U.1.03.02.15.999				0,00	0,00	0,00
10.4.1				1.000,00	0,00	1.000,00

Cap. Art. Anno	Descrizione	CGU	C.Stat.	Prev. Ini.	Impegni	Residui
Codice Bilancio		C.Eco.	C.Res.	Variazioni	Disp. Imp	Impegni
Pdc Fin.		C.Tip.	C.Proc.	Prev. Def.	Mandati	Mandati
Cofog		C.Tes.	C.Prog.	Prev. Def. Cassa	Da Pagare	Da Pagare
10160 - 365 - 2019	SERVIZI PER INFANZIA E MINORI CONTRIBUTO ALLE SOCIETA' O ASSOCIAZIONI			5.000,00	0,00	0,00
12.01.1				0,00	5.000,00	0,00
U.1.04.04.01.001				5.000,00	0,00	0,00
10.4.1				5.000,00	0,00	0,00
10161 - 384 - 2018	ASSOCIAZIONI SPORTIVE - ASSISTENZA, BENEFICIENZA PUBBLICA INSERIMENTO MINORI			0,00	0,00	4.730,00
12.01.1				0,00	0,00	4.730,00
U.1.04.04.01.001				0,00	0,00	3.138,25
10.4.1				0,00	0,00	1.591,75
10161 - 384 - 2019	ASSOCIAZIONI SPORTIVE - ASSISTENZA, BENEFICIENZA PUBBLICA INSERIMENTO MINORI			7.000,00	5.000,00	4.730,00
12.01.1				-2.000,00	0,00	4.730,00
U.1.04.04.01.001				5.000,00	0,00	3.138,25
10.4.1				9.730,00	5.000,00	1.591,75
10451 - 392 - 2019	TRASFERIMENTI IN FAVORE DEL PLUS AREA OVEST SERVIZI PER L'INFANZIA E MINORI			200.000,00	196.393,95	0,00
12.01.1				0,00	3.606,05	0,00
U.1.04.01.02.999				200.000,00	185.393,95	0,00
10.4.1				200.000,00	11.000,00	0,00
Totale Titolo 1	SPESE CORRENTI			404.100,00	476.967,35	23.396,40
				117.196,10	44.328,75	23.396,40
				521.296,10	394.110,55	20.804,65
				544.692,50	82.856,80	2.591,75
Totale Programma 1	Interventi per l'infanzia e i minori e per asili nido			404.100,00	476.967,35	23.396,40
				117.196,10	44.328,75	23.396,40
				521.296,10	394.110,55	20.804,65
				544.692,50	82.856,80	2.591,75
Programma: 2	Interventi per la disabilità					
Titolo: 1	SPESE CORRENTI					
10221 - 48 - 2018	ABBONAMENTI A GIORNALI - RIVISTE - PUBBLICAZIONI CENTRO RITROVO ANZIANI			0,00	0,00	2.392,60
12.02.1				0,00	0,00	2.392,60
U.1.03.01.01.000				0,00	0,00	2.392,60
10.7.1				0,00	0,00	0,00
10221 - 48 - 2019	ABBONAMENTI A GIORNALI - RIVISTE - PUBBLICAZIONI CENTRO RITROVO ANZIANI			1.000,00	1.123,40	2.392,60
12.02.1				123,40	0,00	2.392,60
U.1.03.01.01.000				1.123,40	0,00	2.392,60
10.7.1				3.516,00	1.123,40	0,00
10223 - 72 - 2019	SPESE ECONOMICHE - ACQUISTO DI BENI DI CONSUMO DIVERSI -CENTRO RITROVO ANZIANI			300,00	300,00	0,00
12.02.1				0,00	0,00	0,00
U.1.03.01.02.999				300,00	0,00	0,00
10.7.1				300,00	300,00	0,00

Cap. Art. Anno	Descrizione	CGU	C.Stat.	Prev. Ini.	Impegni	Residui
Codice Bilancio		C.Eco.	C.Res.	Variazioni	Disp. Imp	Impegni
Pdc Fin.		C.Tip.	C.Proc.	Prev. Def.	Mandati	Mandati
Cofog		C.Tes.	C.Prog.	Prev. Def. Cassa	Da Pagare	Da Pagare
10233 - 187 - 2019	SERVIZI -VOLONTARIATO INDIVIDUALE IN ATTIVITA' DI PUBBLICA UTILITA'			3.000,00	0,00	0,00
12.02.1				0,00	3.000,00	0,00
U.1.03.02.15.999				3.000,00	0,00	0,00
10.7.1				3.000,00	0,00	0,00
10233 - 188 - 2017	ACQUISTO DI BENI PER MANUTENZIONI ORDINARIE IN LAVORI DI PUBBLICA UTILITA'			0,00	0,00	275,44
12.02.1				0,00	0,00	275,44
U.1.03.01.02.999				0,00	0,00	0,00
10.7.1				0,00	0,00	275,44
10233 - 188 - 2018	ACQUISTO DI BENI PER MANUTENZIONI ORDINARIE IN LAVORI DI PUBBLICA UTILITA'			0,00	0,00	1.000,00
12.02.1				0,00	0,00	1.000,00
U.1.03.01.02.999				0,00	0,00	323,78
10.7.1				0,00	0,00	676,22
10233 - 188 - 2019	ACQUISTO DI BENI PER MANUTENZIONI ORDINARIE IN LAVORI DI PUBBLICA UTILITA'			5.000,00	5.000,00	1.275,44
12.02.1				2.000,00	2.000,00	1.275,44
U.1.03.01.02.999				7.000,00	3.711,40	323,78
10.7.1				8.275,44	1.288,60	951,66
10235 - 191 - 2017	CONTRIBUTO DELLA REGIONE L'INCLUSIONE SOCIALE - E 2085/20			0,00	0,00	4.877,42
12.02.1				0,00	0,00	4.877,42
U.1.03.02.15.999				0,00	0,00	0,00
10.7.1				0,00	0,00	4.877,42
10235 - 191 - 2019	CONTRIBUTO DELLA REGIONE L'INCLUSIONE SOCIALE - E 2085/20			0,00	0,00	4.877,42
12.02.1				0,00	0,00	4.877,42
U.1.03.02.15.999				0,00	0,00	0,00
10.7.1				4.877,42	0,00	4.877,42
10235 - 192 - 2019	OSPITALITA' TEMPORANEA PER SITUAZIONI DI EMERGENZA ABITATIVA			1.000,00	0,00	0,00
12.02.1				0,00	1.000,00	0,00
U.1.03.02.15.999				1.000,00	0,00	0,00
10.7.1				1.000,00	0,00	0,00
10238 - 262 - 2017	ENERGIA ELETTRICA -CENTRO ANZIANI			0,00	0,00	1.015,61
12.02.1				0,00	0,00	1.015,61
U.1.03.02.05.004				0,00	0,00	0,00
10.7.1				0,00	0,00	1.015,61
10238 - 262 - 2018	ENERGIA ELETTRICA -CENTRO ANZIANI			0,00	0,00	277,84
12.02.1				0,00	0,00	277,84
U.1.03.02.05.004				0,00	0,00	277,78
10.7.1				0,00	0,00	0,06
10238 - 262 - 2019	ENERGIA ELETTRICA -CENTRO ANZIANI			3.500,00	3.500,00	1.293,45
12.02.1				0,00	0,00	1.293,45
U.1.03.02.05.004				3.500,00	3.500,00	277,78
10.7.1				4.793,45	0,00	1.015,67

Cap. Art. Anno	Descrizione	CGU	C.Stat.	Prev. Ini.	Impegni	Residui
Codice Bilancio		C.Eco.	C.Res.	Variazioni	Disp. Imp	Impegni
Pdc Fin.		C.Tip.	C.Proc.	Prev. Def.	Mandati	Mandati
Cofog		C.Tes.	C.Prog.	Prev. Def. Cassa	Da Pagare	Da Pagare
10239 - 393 - 2018	INSERIMENTI IN CENTRI RIABILITATIVI E CASE PROTETTE - E 3190/17			0,00	0,00	10.968,00
12.02.1				0,00	0,00	10.968,00
U.1.03.02.99.999				0,00	0,00	10.068,00
10.7.1				0,00	0,00	900,00
10239 - 393 - 2019	INSERIMENTI IN CENTRI RIABILITATIVI E CASE PROTETTE - E 3190/17			15.000,00	15.000,00	10.968,00
12.02.1				0,00	0,00	10.968,00
U.1.03.02.99.999				15.000,00	15.000,00	10.068,00
10.7.1				25.968,00	0,00	900,00
10239 - 394 - 2018	CTR RAS AZIONI DI INTEGRAZIONE SOCIO SANITARIA PER PRESTAZIONI DI RIABILITAZIONE GLOBALE IN REGIME RESIDENZIALE E SEMIRESIDENZIALE E 2150/70			0,00	0,00	24.469,08
12.02.1				0,00	0,00	24.469,08
U.1.03.02.15.008				0,00	0,00	24.469,08
10.7.1				0,00	0,00	0,00
10239 - 394 - 2019	CTR RAS AZIONI DI INTEGRAZIONE SOCIO SANITARIA PER PRESTAZIONI DI RIABILITAZIONE GLOBALE IN REGIME RESIDENZIALE E SEMIRESIDENZIALE E 2150/70			190.000,00	170.852,70	24.469,08
12.02.1				543,60	19.690,90	24.469,08
U.1.03.02.15.008				190.543,60	103.770,84	24.469,08
10.7.1				215.012,68	67.081,86	0,00
10260 - 200 - 2018	RETTE RICOVERO CENTRI CONVENZIONATI PORTATORI DI HANDICAP L.R.6/95 ART.56- E 2160/0			0,00	0,00	1.642,20
12.02.1				0,00	0,00	1.642,20
U.1.04.02.05.999				0,00	0,00	1.642,20
10.7.1				0,00	0,00	0,00
10260 - 200 - 2019	RETTE RICOVERO CENTRI CONVENZIONATI PORTATORI DI HANDICAP L.R.6/95 ART.56- E 2160/0			10.261,00	11.103,53	1.642,20
12.02.1				5.403,25	4.560,72	1.642,20
U.1.04.02.05.999				15.664,25	7.306,16	1.642,20
10.7.1				17.306,45	3.797,37	0,00
10260 - 201 - 2018	RETTE DI RICOVERI SOGGETTI PORTATORI DI HANDICAP (L.R. 6/95) QUOTA A CARICO DELL'UTENZA - E 3190/22			0,00	0,00	2.453,34
12.02.1				0,00	0,00	2.453,34
U.1.03.02.15.999				0,00	0,00	2.453,34
10.7.1				0,00	0,00	0,00
10260 - 201 - 2019	RETTE DI RICOVERI SOGGETTI PORTATORI DI HANDICAP (L.R. 6/95) QUOTA A CARICO DELL'UTENZA - E 3190/22			22.189,00	14.757,55	2.453,34
12.02.1				0,00	7.431,45	2.453,34
U.1.03.02.15.999				22.189,00	11.023,06	2.453,34
10.7.1				24.642,34	3.734,49	0,00
10260 - 364 - 2019	SERVIZI DI PREVENZIONE E RIABILITAZIONE CONTRIBUTI PER ASSISTENZA SANITARIA FARMACEUTICA			8.000,00	2.995,92	0,00
12.02.1				0,00	5.004,08	0,00
U.1.04.02.05.999				8.000,00	2.995,92	0,00
10.7.1				8.000,00	0,00	0,00
10260 - 365 - 2018	CONTRIBUTI ECONOMICI ALLE FAMIGLIE SOFFERENTI MENTALI PREVENZIONE E RIABILITAZIONE - E 2150/0			0,00	0,00	12.654,53
12.02.1				0,00	0,00	12.654,53
U.1.04.02.05.999				0,00	0,00	12.654,53
10.7.1				0,00	0,00	0,00

Cap. Art. Anno	Descrizione	CGU	C.Stat.	Prev. Ini.	Impegni	Residui
Codice Bilancio		C.Eco.	C.Res.	Variazioni	Disp. Imp	Impegni
Pdc Fin.		C.Tip.	C.Proc.	Prev. Def.	Mandati	Mandati
Cofog		C.Tes.	C.Prog.	Prev. Def. Cassa	Da Pagare	Da Pagare
10260 - 365 - 2019	CONTRIBUTI ECONOMICI ALLE FAMIGLIE SOFFERENTI MENTALI PREVENZIONE E RIABILITAZIONE - E 2150/0			160.000,00	137.189,52	12.654,53
12.02.1				0,00	22.810,48	12.654,53
U.1.04.02.05.999				160.000,00	137.189,52	12.654,53
10.7.1				172.654,53	0,00	0,00
10260 - 377 - 2018	CONTRIBUTO SPESE TRASPORTO HANDICAPPATI - SERVIZI DI PREVENZIONE E RIABILITAZIONE - E 2155/0			0,00	0,00	8.861,36
12.02.1				0,00	0,00	8.861,36
U.1.04.02.05.999				0,00	0,00	8.861,36
10.7.1				0,00	0,00	0,00
10260 - 377 - 2019	CONTRIBUTO SPESE TRASPORTO HANDICAPPATI - SERVIZI DI PREVENZIONE E RIABILITAZIONE - E 2155/0			35.000,00	35.000,00	8.861,36
12.02.1				9.000,00	9.000,00	8.861,36
U.1.04.02.05.999				44.000,00	31.436,24	8.861,36
10.7.1				52.861,36	3.563,76	0,00
10260 - 379 - 2018	CTR PROVINCIA PER TRASPORTO ALUNNI CON DISABILITA' - E 2500/14			0,00	0,00	1.255,80
12.02.1				0,00	0,00	1.255,80
U.1.04.02.05.999				0,00	0,00	1.255,80
10.7.1				0,00	0,00	0,00
10260 - 379 - 2019	CTR PROVINCIA PER TRASPORTO ALUNNI CON DISABILITA' - E 2500/14			3.000,00	2.870,15	1.255,80
12.02.1				648,35	778,20	1.255,80
U.1.04.02.05.999				3.648,35	1.970,64	1.255,80
10.7.1				4.904,15	899,51	0,00
10261 - 364 - 2018	ATTUAZIONE PIANI PERSONALIZZATI A FAVORE DI PERSONE CON HANDICAP GRAVI L.162/98 - E 2090/30			0,00	0,00	56.562,32
12.02.1				0,00	0,00	56.562,32
U.1.04.02.05.999				0,00	0,00	56.562,32
10.7.1				0,00	0,00	0,00
10261 - 364 - 2019	ATTUAZIONE PIANI PERSONALIZZATI A FAVORE DI PERSONE CON HANDICAP GRAVI L.162/98 - E 2090/30			546.409,60	492.802,50	56.562,32
12.02.1				42.282,91	95.890,01	56.562,32
U.1.04.02.05.999				588.692,51	417.892,85	56.562,32
10.7.1				645.254,83	74.909,65	0,00
10261 - 366 - 2018	CTR RAS PROGETTO "RITORNARE A CASA" - E 2090/50			0,00	0,00	28.534,89
12.02.1				0,00	0,00	28.534,89
U.1.04.02.05.999				0,00	0,00	28.534,89
10.7.1				0,00	0,00	0,00
10261 - 366 - 2019	CTR RAS PROGETTO "RITORNARE A CASA" - E 2090/50			166.000,00	294.549,50	28.534,89
12.02.1				133.078,26	4.528,76	28.534,89
U.1.04.02.05.999				299.078,26	255.314,88	28.534,89
10.7.1				327.613,15	39.234,62	0,00
10261 - 368 - 2017	INTERVENTI IMMEDIATI DI SOSTEGNO ART. 34, COMMA 4 LETT.A), LR N.2/2007			0,00	0,00	4.886,35
12.02.1				0,00	0,00	4.886,35
U.1.04.02.05.999				0,00	0,00	0,00
10.7.1				0,00	0,00	4.886,35

Cap. Art. Anno	Descrizione	CGU	C.Stat.	Prev. Ini.	Impegni	Residui
Codice Bilancio		C.Eco.	C.Res.	Variazioni	Disp. Imp	Impegni
Pdc Fin.		C.Tip.	C.Proc.	Prev. Def.	Mandati	Mandati
Cofog		C.Tes.	C.Prog.	Prev. Def. Cassa	Da Pagare	Da Pagare
10261 - 368 - 2019	INTERVENTI IMMEDIATI DI SOSTEGNO ART. 34, COMMA 4 LETT.A), LR N.2/2007			0,00	0,00	4.886,35
12.02.1				0,00	0,00	4.886,35
U.1.04.02.05.999				0,00	0,00	0,00
10.7.1				4.886,35	0,00	4.886,35
10261 - 369 - 2019	PROGETTO "RITORNARE A CASA" - QUOTA DI COFINANZIAMENTO COMUNALE			28.000,00	41.727,19	0,00
12.02.1				15.000,00	1.272,81	0,00
U.1.04.02.05.999				43.000,00	34.113,76	0,00
10.7.1				43.000,00	7.613,43	0,00
10262 - 381 - 2015	EROGAZIONE DI SOMME PER ELIMINAZIONE BARRIERE ARCHITETTONICHE E 2075/0			0,00	0,00	716,79
12.02.1				0,00	0,00	716,79
U.1.04.02.05.999				0,00	0,00	0,00
10.7.1				0,00	0,00	716,79
10262 - 381 - 2017	EROGAZIONE DI SOMME PER ELIMINAZIONE BARRIERE ARCHITETTONICHE E 2075/0			0,00	0,00	111,34
12.02.1				0,00	0,00	111,34
U.1.04.02.05.999				0,00	0,00	0,00
10.7.1				0,00	0,00	111,34
10262 - 381 - 2019	EROGAZIONE DI SOMME PER ELIMINAZIONE BARRIERE ARCHITETTONICHE E 2075/0			3.881,51	0,00	828,13
12.02.1				17.324,36	21.205,87	828,13
U.1.04.02.05.999				21.205,87	0,00	0,00
10.7.1				22.034,00	0,00	828,13
10431 - 120 - 2019	CTR RAS INTERVENTI SUPPORTO ORGANIZZATIVO SERVIZIO ISTRUZIONE ALUNNI CON DISABILITA' E 2085/45			24.772,60	0,00	0,00
12.02.1				0,00	24.772,60	0,00
U.1.03.02.15.999				24.772,60	0,00	0,00
10.7.1				24.772,60	0,00	0,00
Totale Titolo 1	SPESE CORRENTI			1.226.313,71	1.228.771,96	162.954,91
				225.404,13	222.945,88	162.954,91
				1.451.717,84	1.025.225,27	149.495,68
				1.614.672,75	203.546,69	13.459,23
Totale Programma 2	Interventi per la disabilità			1.226.313,71	1.228.771,96	162.954,91
				225.404,13	222.945,88	162.954,91
				1.451.717,84	1.025.225,27	149.495,68
				1.614.672,75	203.546,69	13.459,23
Programma: 3	Interventi per gli anziani					
Titolo: 2	SPESE IN CONTO CAPITALE					
30371 - 502 - 2018	COMPLETAMENTO CASA DI RIPOSO ANZIANI			0,00	0,00	184,20
12.03.2				0,00	0,00	184,20
U.2.02.01.09.999				0,00	0,00	184,20
10.2.1				0,00	0,00	0,00

Cap. Art. Anno	Descrizione	CGU	C.Stat.	Prev. Ini.	Impegni	Residui
Codice Bilancio		C.Eco.	C.Res.	Variazioni	Disp. Imp	Impegni
Pdc Fin.		C.Tip.	C.Proc.	Prev. Def.	Mandati	Mandati
Cofog		C.Tes.	C.Prog.	Prev. Def. Cassa	Da Pagare	Da Pagare
30371 - 502 - 2019	COMPLETAMENTO CASA DI RIPOSO ANZIANI			0,00	30,00	184,20
12.03.2				30,00	0,00	184,20
U.2.02.01.09.999				30,00	0,00	184,20
10.2.1				214,20	30,00	0,00
30371 - 505 - 2017	POTENZIAMENTO ATTREZZATURE E ARREDI CENTRO ANZIANI			0,00	0,00	522,16
12.03.2				0,00	0,00	522,16
U.2.02.01.04.000				0,00	0,00	522,16
10.2.1				0,00	0,00	0,00
30371 - 505 - 2019	POTENZIAMENTO ATTREZZATURE E ARREDI CENTRO ANZIANI			0,00	0,00	522,16
12.03.2				0,00	0,00	522,16
U.2.02.01.04.000				0,00	0,00	522,16
10.2.1				522,16	0,00	0,00
Totale Titolo 2	SPESE IN CONTO CAPITALE			0,00	30,00	706,36
				30,00	0,00	706,36
				30,00	0,00	706,36
				736,36	30,00	0,00
Totale Programma 3	Interventi per gli anziani			0,00	30,00	706,36
				30,00	0,00	706,36
				30,00	0,00	706,36
				736,36	30,00	0,00
Programma: 5	Interventi per le famiglie					
Titolo: 1	SPESE CORRENTI					
10131 - 126 - 2017	PROMOZIONE ATTIVITA' SOCIALI DA REALIZZARE CON LE ASSOCIAZIONI LOCALI			0,00	0,00	1.425,00
12.05.1				0,00	0,00	1.425,00
U.1.04.04.01.001				0,00	0,00	0,00
10.4.1				0,00	0,00	1.425,00
10131 - 126 - 2018	PROMOZIONE ATTIVITA' SOCIALI DA REALIZZARE CON LE ASSOCIAZIONI LOCALI			0,00	0,00	14.829,70
12.05.1				0,00	0,00	14.829,70
U.1.04.04.01.001				0,00	0,00	11.426,21
10.4.1				0,00	0,00	3.403,49
10131 - 126 - 2019	PROMOZIONE ATTIVITA' SOCIALI DA REALIZZARE CON LE ASSOCIAZIONI LOCALI			4.411,86	11.371,76	16.254,70
12.05.1				6.959,90	0,00	16.254,70
U.1.04.04.01.001				11.371,76	4.020,60	11.426,21
10.4.1				27.626,46	7.351,16	4.828,49
10233 - 186 - 2019	INSERIMENTI IN ATTIVITA' DI PUBBLICA UTILITA' ex cp10233/189 e 2150/40			30.000,00	0,00	0,00
12.05.1				0,00	30.000,00	0,00
U.1.04.02.02.999				30.000,00	0,00	0,00
10.4.1				30.000,00	0,00	0,00

Cap. Art. Anno	Descrizione	CGU	C.Stat.	Prev. Ini.	Impegni	Residui
Codice Bilancio		C.Eco.	C.Res.	Variazioni	Disp. Imp	Impegni
Pdc Fin.		C.Tip.	C.Proc.	Prev. Def.	Mandati	Mandati
Cofog		C.Tes.	C.Prog.	Prev. Def. Cassa	Da Pagare	Da Pagare
10233 - 194 - 2017	PROGRAMMA REGIONALE PER IL SOSTEGNO ECONOMICO A FAMIGLIE E PERSONE IN SITUAZIONE DI DISAGIO - REDDITO DI INCLUSIONE SOCIALE -REIS E 2150/41			0,00	0,00	200,00
12.05.1				0,00	0,00	200,00
U.1.04.02.02.999				0,00	0,00	0,00
10.4.1				0,00	0,00	200,00
10233 - 194 - 2018	PROGRAMMA REGIONALE PER IL SOSTEGNO ECONOMICO A FAMIGLIE E PERSONE IN SITUAZIONE DI DISAGIO - REDDITO DI INCLUSIONE SOCIALE -REIS E 2150/41			0,00	0,00	152.140,00
12.05.1				0,00	0,00	152.140,00
U.1.04.02.02.999				0,00	0,00	119.000,00
10.4.1				0,00	0,00	33.140,00
10233 - 194 - 2019	PROGRAMMA REGIONALE PER IL SOSTEGNO ECONOMICO A FAMIGLIE E PERSONE IN SITUAZIONE DI DISAGIO - REDDITO DI INCLUSIONE SOCIALE -REIS E 2150/41			100.000,00	0,00	152.340,00
12.05.1				0,00	100.000,00	152.340,00
U.1.04.02.02.999				100.000,00	0,00	119.000,00
10.4.1				252.340,00	0,00	33.340,00
10257 - 342 - 2019	CONTRIBUTO PER ATTIVITA' DI COLLABORAZIONE DI SUPPORTO PER DISABILI E NON AUTOSUFFICIENTI			5.000,00	0,00	0,00
12.05.1				0,00	5.000,00	0,00
U.1.04.04.01.001				5.000,00	0,00	0,00
10.4.1				5.000,00	0,00	0,00
10260 - 372 - 2019	INTERVENTI A FAVORE DEGLI ULTRA QUARANTENNI CON DIFFICOLTA' DI INSERIMENTO LAVORATIVO			5.000,00	0,00	0,00
12.05.1				0,00	5.000,00	0,00
U.1.03.02.15.999				5.000,00	0,00	0,00
10.4.1				5.000,00	0,00	0,00
10260 - 373 - 2019	SERVIZIO EDUCATIVO A FAVORE DEGLI ADULTI			5.000,00	0,00	0,00
12.05.1				0,00	5.000,00	0,00
U.1.03.02.15.999				5.000,00	0,00	0,00
10.4.1				5.000,00	0,00	0,00
10410 - 1 - 2019	RETRIBUZIONI AL PERSONALE DI RUOLO - ASSISTENZA, BENEFICIENZA PUBBLICA			48.500,00	48.500,00	0,00
12.05.1				500,00	500,00	0,00
U.1.01.01.01.002				49.000,00	40.943,39	0,00
10.4.1				49.000,00	7.556,61	0,00
10411 - 4 - 2018	ONERI PREV.LI E ASS.LI A CARICO ENTE - ASSISTENZA, BENEFICIENZA PUBBLICA E SERVIZI DIVERSI			0,00	0,00	111,75
12.05.1				0,00	0,00	111,75
U.1.01.02.01.001				0,00	0,00	0,00
10.4.1				0,00	0,00	111,75
10411 - 4 - 2019	ONERI PREV.LI E ASS.LI A CARICO ENTE - ASSISTENZA, BENEFICIENZA PUBBLICA E SERVIZI DIVERSI			15.000,00	15.000,00	111,75
12.05.1				0,00	0,00	111,75
U.1.01.02.01.001				15.000,00	13.061,28	0,00
10.4.1				15.111,75	1.938,72	111,75
10412 - 13 - 2019	LAVORO STRAORDINARIO - ASSISTENZA, BENEFICIENZA PUBBLICA E SERVIZI DIVERSI ALLA PER			1.000,00	1.019,99	0,00
12.05.1				19,99	0,00	0,00
U.1.01.01.01.003				1.019,99	920,47	0,00
10.4.1				1.019,99	99,52	0,00

Cap. Art. Anno	Descrizione	CGU	C.Stat.	Prev. Ini.	Impegni	Residui
Codice Bilancio		C.Eco.	C.Res.	Variazioni	Disp. Imp	Impegni
Pdc Fin.		C.Tip.	C.Proc.	Prev. Def.	Mandati	Mandati
Cofog		C.Tes.	C.Prog.	Prev. Def. Cassa	Da Pagare	Da Pagare
10412 - 20 - 2019	INDENNITA' DI MISSIONE - ASSISTENZA, BENEFICIENZA PUBBLICA E SERVIZI DIVERSI ALLA PER			300,00	250,00	0,00
12.05.1				0,00	50,00	0,00
U.1.01.01.01.004				300,00	0,00	0,00
10.4.1				300,00	250,00	0,00
10421 - 48 - 2018	ABBONAMENTI A GIORNALI - RIVISTE - PUBBLICAZIONI UFF.ASSIST.+ INFORMAGIOVANI			0,00	0,00	500,00
12.05.1				0,00	0,00	500,00
U.1.03.01.01.000				0,00	0,00	0,00
10.4.1				0,00	0,00	500,00
10421 - 48 - 2019	ABBONAMENTI A GIORNALI - RIVISTE - PUBBLICAZIONI UFF.ASSIST.+ INFORMAGIOVANI			500,00	0,00	500,00
12.05.1				0,00	500,00	500,00
U.1.03.01.01.000				500,00	0,00	0,00
10.4.1				1.000,00	0,00	500,00
10421 - 51 - 2017	STAMPATI E MATERIALI DI CANCELLERIA - ASSISTENZA, BENEFICIENZA PUBBLICA E SERVIZI DIVERS			0,00	0,00	84,39
12.05.1				0,00	0,00	0,00
U.1.03.01.02.001				0,00	0,00	0,00
10.4.1				0,00	0,00	0,00
10421 - 51 - 2019	STAMPATI E MATERIALI DI CANCELLERIA - ASSISTENZA, BENEFICIENZA PUBBLICA E SERVIZI DIVERS			400,00	400,00	84,39
12.05.1				0,00	0,00	0,00
U.1.03.01.02.001				400,00	0,00	0,00
10.4.1				484,39	400,00	0,00
10431 - 122 - 2019	TRASFERIMENTO FONDI ALCOMUNE CAPOFILIA PER IL SERVIZIO DI ASSISTENZA DOMICILIARE - E 3016/2			110.000,00	110.000,00	0,00
12.05.1				0,00	0,00	0,00
U.1.04.01.02.003				110.000,00	110.000,00	0,00
10.4.1				110.000,00	0,00	0,00
10431 - 240 - 2018	MANUTENZIONE IMMOBILI			0,00	0,00	3.216,04
12.05.1				0,00	0,00	3.216,04
U.1.03.02.09.008				0,00	0,00	1.960,66
10.4.1				0,00	0,00	1.255,38
10431 - 240 - 2019	MANUTENZIONE IMMOBILI			10.000,00	3.672,20	3.216,04
12.05.1				-2.800,00	3.527,80	3.216,04
U.1.03.02.09.008				7.200,00	3.672,20	1.960,66
10.4.1				10.416,04	0,00	1.255,38
10435 - 261 - 2019	SPESE TELEFONICHE SERVIZIO INFORMAGIOVANI			500,00	0,00	0,00
12.05.1				0,00	500,00	0,00
U.1.03.02.05.000				500,00	0,00	0,00
10.4.1				500,00	0,00	0,00
10436 - 202 - 2019	ATTIVITA' SOCIALIZZANTI TRAMITE LA CONSULTA DEGLI ANZIANI			3.500,00	11.500,00	0,00
12.05.1				8.000,00	0,00	0,00
U.1.04.04.01.001				11.500,00	10.200,00	0,00
10.4.1				11.500,00	1.300,00	0,00

Cap. Art. Anno	Descrizione	CGU	C.Stat.	Prev. Ini.	Impegni	Residui
Codice Bilancio		C.Eco.	C.Res.	Variazioni	Disp. Imp	Impegni
Pdc Fin.		C.Tip.	C.Proc.	Prev. Def.	Mandati	Mandati
Cofog		C.Tes.	C.Prog.	Prev. Def. Cassa	Da Pagare	Da Pagare
10437 - 73 - 2017				0,00	0,00	100,00
12.05.1	SPESE ECONOMICHE CENTRO DI AGGREGAZIONE SOCIALE - ASSISTENZA, BENEFICIENZA PUBBLICA			0,00	0,00	100,00
U.1.03.02.15.999				0,00	0,00	0,00
10.4.1				0,00	0,00	100,00
10437 - 73 - 2019				700,00	1.400,00	100,00
12.05.1	SPESE ECONOMICHE CENTRO DI AGGREGAZIONE SOCIALE - ASSISTENZA, BENEFICIENZA PUBBLICA			700,00	0,00	100,00
U.1.03.02.15.999				1.400,00	259,20	0,00
10.4.1				1.500,00	1.140,80	100,00
10437 - 201 - 2019				3.000,00	0,00	0,00
12.05.1	REALIZZAZIONE DI GITE PER ANZIANI QUOTA UTENTI - E 3190/41			0,00	3.000,00	0,00
U.1.03.02.15.003				3.000,00	0,00	0,00
10.4.1				3.000,00	0,00	0,00
10437 - 202 - 2019				850,00	815,90	0,00
12.05.1	ABBONAMENTI RADIOTELEVISIVI DEI CENTRI DI AGGREGAZIONE SOCIALE			0,00	34,10	0,00
U.1.03.02.05.999				850,00	815,90	0,00
10.4.1				850,00	0,00	0,00
10438 - 262 - 2017				0,00	0,00	2.928,21
12.05.1	ENERGIA ELETTRICA -CENTRO AGGREGAZIONE SOCIALE			0,00	0,00	2.928,21
U.1.03.02.05.004				0,00	0,00	0,00
10.4.1				0,00	0,00	2.928,21
10438 - 262 - 2019				10.000,00	10.000,00	2.928,21
12.05.1	ENERGIA ELETTRICA -CENTRO AGGREGAZIONE SOCIALE			0,00	0,00	2.928,21
U.1.03.02.05.004				10.000,00	9.988,65	0,00
10.4.1				12.928,21	11,35	2.928,21
10438 - 263 - 2018				0,00	0,00	634,03
12.05.1	ACQUA - CENTRO AGGREGAZIONE SOCIALE			0,00	0,00	634,03
U.1.03.02.05.005				0,00	0,00	634,03
10.4.1				0,00	0,00	0,00
10438 - 263 - 2019				2.000,00	2.000,00	634,03
12.05.1	ACQUA - CENTRO AGGREGAZIONE SOCIALE			0,00	0,00	634,03
U.1.03.02.05.005				2.000,00	2.000,00	634,03
10.4.1				2.634,03	0,00	0,00
10439 - 73 - 2018				0,00	0,00	445,50
12.05.1	SPESE PER INTERVENTI URGENTI DI ASSISTENZA SOCIALE			0,00	0,00	445,50
U.1.03.01.02.999				0,00	0,00	101,70
10.4.1				0,00	0,00	343,80
10439 - 73 - 2019				1.000,00	1.000,00	445,50
12.05.1	SPESE PER INTERVENTI URGENTI DI ASSISTENZA SOCIALE			0,00	0,00	445,50
U.1.03.01.02.999				1.000,00	0,00	101,70
10.4.1				1.445,50	1.000,00	343,80

Cap. Art. Anno	Descrizione	CGU	C.Stat.	Prev. Ini.	Impegni	Residui
Codice Bilancio		C.Eco.	C.Res.	Variazioni	Disp. Imp	Impegni
Pdc Fin.		C.Tip.	C.Proc.	Prev. Def.	Mandati	Mandati
Cofog		C.Tes.	C.Prog.	Prev. Def. Cassa	Da Pagare	Da Pagare
10451 - 360 - 2019	CONTRIBUTO ASSOCIAZIONI DI VOLONTARIATO SERVIZI DI ASSISTENZA			3.000,00	1.800,00	0,00
12.05.1				-1.200,00	0,00	0,00
U.1.04.04.01.001				1.800,00	1.800,00	0,00
10.4.1				1.800,00	0,00	0,00
10451 - 370 - 2018	RIMBORSO SPESE A FAVORE DELLE ASSOCIAZIONI DI VOLONTARIATO			0,00	0,00	500,00
12.05.1				0,00	0,00	500,00
U.1.04.04.01.001				0,00	0,00	500,00
10.4.1				0,00	0,00	0,00
10451 - 370 - 2019	RIMBORSO SPESE A FAVORE DELLE ASSOCIAZIONI DI VOLONTARIATO			500,00	500,00	500,00
12.05.1				0,00	0,00	500,00
U.1.04.04.01.001				500,00	0,00	500,00
10.4.1				1.000,00	500,00	0,00
10451 - 391 - 2019	CONTRIBUTI PER GESTIONE ASSOCIATA PLUS D.G.R.23/30/2006			6.000,00	5.952,77	0,00
12.05.1				0,00	47,23	0,00
U.1.04.01.02.005				6.000,00	5.952,77	0,00
10.4.1				6.000,00	0,00	0,00
10459 - 522 - 2019	CR ELETTORI RESIDENTI ALL'ESTERO E 2035/5			15.000,00	4.000,00	0,00
12.05.1				0,00	11.000,00	0,00
U.1.04.02.05.999				15.000,00	4.000,00	0,00
10.4.1				15.000,00	0,00	0,00
10460 - 360 - 2018	RIMBORSO SPESE VIAGGIO, TRASPORTO E SOGGIORNO TRAPIANTATI -LR12/2011 ART. 18, COMMA 3. - E 2085/96			0,00	0,00	2.932,52
12.05.1				0,00	0,00	2.932,52
U.1.04.02.02.999				0,00	0,00	823,82
10.4.1				0,00	0,00	2.108,70
10460 - 360 - 2019	RIMBORSO SPESE VIAGGIO, TRASPORTO E SOGGIORNO TRAPIANTATI -LR12/2011 ART. 18, COMMA 3. - E 2085/96			2.600,00	1.717,40	2.932,52
12.05.1				-882,60	0,00	2.932,52
U.1.04.02.02.999				1.717,40	1.717,40	823,82
10.4.1				4.649,92	0,00	2.108,70
10460 - 362 - 2018	CONTRIBUTI PER ASSISTENZA AI NEFROPATICI - ASSISTENZA, BENEFICIENZA PUBBLICA - E 2170/			0,00	0,00	2.720,84
12.05.1				0,00	0,00	2.720,84
U.1.04.02.02.999				0,00	0,00	2.720,84
10.4.1				0,00	0,00	0,00
10460 - 362 - 2019	CONTRIBUTI PER ASSISTENZA AI NEFROPATICI - ASSISTENZA, BENEFICIENZA PUBBLICA - E 2170/			50.000,00	54.618,35	2.720,84
12.05.1				8.000,00	3.381,65	2.720,84
U.1.04.02.02.999				58.000,00	54.618,35	2.720,84
10.4.1				60.720,84	0,00	0,00
10460 - 363 - 2018	CONTRIBUTI PER ASSISTENZA AI TALASSEMICI - ASSISTENZA, BENEFICIENZA PUBBLICA - E 2165/0			0,00	0,00	774,69
12.05.1				0,00	0,00	774,69
U.1.04.02.02.999				0,00	0,00	774,69
10.4.1				0,00	0,00	0,00

Cap. Art. Anno	Descrizione	CGU	C.Stat.	Prev. Ini.	Impegni	Residui
Codice Bilancio		C.Eco.	C.Res.	Variazioni	Disp. Imp	Impegni
Pdc Fin.		C.Tip.	C.Proc.	Prev. Def.	Mandati	Mandati
Cofog		C.Tes.	C.Prog.	Prev. Def. Cassa	Da Pagare	Da Pagare
10460 - 363 - 2019	CONTRIBUTI PER ASSISTENZA AI TALASSEMICI - ASSISTENZA, BENEFICIENZA PUBBLICA - E 2165/0			46.000,00	43.795,66	774,69
12.05.1				587,37	2.791,71	774,69
U.1.04.02.02.999				46.587,37	43.053,35	774,69
10.4.1				47.362,06	742,31	0,00
10460 - 364 - 2018	CONTRIBUTO RAS AI CITTADINI AFFETTI DA NEOPLASIA MALIGNA - E 2085/95			0,00	0,00	2.598,54
12.05.1				0,00	0,00	2.598,54
U.1.04.02.02.999				0,00	0,00	1.067,64
10.4.1				0,00	0,00	1.530,90
10460 - 364 - 2019	CONTRIBUTO RAS AI CITTADINI AFFETTI DA NEOPLASIA MALIGNA - E 2085/95			5.000,00	1.706,34	2.598,54
12.05.1				0,00	3.293,66	2.598,54
U.1.04.02.02.999				5.000,00	1.706,34	1.067,64
10.4.1				7.598,54	0,00	1.530,90
10460 - 365 - 2019	CONTRIBUTI ECONOMICI ALLE FAMIGLIE - ASSISTENZA, BENEFICIENZA PUBBLICA E 2150/40			54.597,00	49.983,00	0,00
12.05.1				0,00	4.614,00	0,00
U.1.04.02.02.999				54.597,00	49.283,00	0,00
10.4.1				54.597,00	700,00	0,00
10460 - 367 - 2018	CONTRIBUTI PER SOSTEGNO ALL'ACCESSO ALLE ABITAZIONI IN LOCAZIONE - E 2090/40			0,00	0,00	19.971,53
12.05.1				0,00	0,00	19.971,53
U.1.04.02.05.999				0,00	0,00	16.370,12
10.4.1				0,00	0,00	3.601,41
10460 - 367 - 2019	CONTRIBUTI PER SOSTEGNO ALL'ACCESSO ALLE ABITAZIONI IN LOCAZIONE - E 2090/40			28.000,00	0,00	19.971,53
12.05.1				19.670,00	47.670,00	19.971,53
U.1.04.02.05.999				47.670,00	0,00	16.370,12
10.4.1				67.641,53	0,00	3.601,41
10460 - 371 - 2016	DEVOLUZIONE GETTONI DI PRESENZA DEGLI ORGANI ISTITUZIONALI PER FINALITA' SOCIALI - E 3050/20			0,00	0,00	100,56
12.05.1				0,00	0,00	100,56
U.1.04.02.05.999				0,00	0,00	0,00
10.4.1				0,00	0,00	100,56
10460 - 371 - 2019	DEVOLUZIONE GETTONI DI PRESENZA DEGLI ORGANI ISTITUZIONALI PER FINALITA' SOCIALI - E 3050/20			1.000,00	0,00	100,56
12.05.1				0,00	1.000,00	100,56
U.1.04.02.05.999				1.000,00	0,00	0,00
10.4.1				1.100,56	0,00	100,56
10460 - 372 - 2019	BANCO ALIMENTARE			4.000,00	4.000,00	0,00
12.05.1				0,00	0,00	0,00
U.1.04.02.05.999				4.000,00	4.000,00	0,00
10.4.1				4.000,00	0,00	0,00
10460 - 373 - 2017	CONTRIBUTO REGIONALE PER PERSONE CON DISABILITA' GRAVISSIMA DI CUI ALLA DGR 13/7 DEL 31/03/2015 E 2175/10			0,00	0,00	6.000,00
12.05.1				0,00	0,00	6.000,00
U.1.04.02.02.999				0,00	0,00	6.000,00
10.4.1				0,00	0,00	0,00

Cap. Art. Anno	Descrizione	CGU	C.Stat.	Prev. Ini.	Impegni	Residui
Codice Bilancio		C.Eco.	C.Res.	Variazioni	Disp. Imp	Impegni
Pdc Fin.		C.Tip.	C.Proc.	Prev. Def.	Mandati	Mandati
Cofog		C.Tes.	C.Prog.	Prev. Def. Cassa	Da Pagare	Da Pagare
10460 - 373 - 2018	CONTRIBUTO REGIONALE PER PERSONE CON DISABILITA' GRAVISSIMA DI CUI ALLA DGR 13/7 DEL 31/03/2015 E 2175/10			0,00	0,00	3.400,00
12.05.1				0,00	0,00	3.400,00
U.1.04.02.02.999				0,00	0,00	3.400,00
10.4.1				0,00	0,00	0,00
10460 - 373 - 2019	CONTRIBUTO REGIONALE PER PERSONE CON DISABILITA' GRAVISSIMA DI CUI ALLA DGR 13/7 DEL 31/03/2015 E 2175/10			70.000,00	26.400,00	9.400,00
12.05.1				-26.000,00	17.600,00	9.400,00
U.1.04.02.02.999				44.000,00	23.600,00	9.400,00
10.4.1				53.400,00	2.800,00	0,00
10460 - 375 - 2018	CONTRIBUTI ECONOMICI ALLE FAMIGLIE PER PAGAMENTO RETTE RSA E CASE PROTETTE			0,00	0,00	1.702,00
12.05.1				0,00	0,00	1.702,00
U.1.04.02.02.999				0,00	0,00	1.702,00
10.4.1				0,00	0,00	0,00
10460 - 375 - 2019	CONTRIBUTI ECONOMICI ALLE FAMIGLIE PER PAGAMENTO RETTE RSA E CASE PROTETTE			92.482,17	91.216,18	1.702,00
12.05.1				4.000,00	5.265,99	1.702,00
U.1.04.02.02.999				96.482,17	76.075,30	1.702,00
10.4.1				98.184,17	15.140,88	0,00
10460 - 376 - 2019	CONTRIBUTI INQUILINI MOROSI COLPEVOLI E 2090/41			0,00	3.150,00	0,00
12.05.1				3.150,00	0,00	0,00
U.1.04.02.05.999				3.150,00	3.150,00	0,00
10.4.1				3.150,00	0,00	0,00
10461 - 365 - 2018	SOSTEGNO ASSOCIAZIONISMO LOCALE PER ATTIVITA' GIOVANI			0,00	0,00	4.000,00
12.05.1				0,00	0,00	4.000,00
U.1.04.04.01.001				0,00	0,00	4.000,00
10.4.1				0,00	0,00	0,00
10461 - 365 - 2019	SOSTEGNO ASSOCIAZIONISMO LOCALE PER ATTIVITA' GIOVANI			0,00	0,00	4.000,00
12.05.1				0,00	0,00	4.000,00
U.1.04.04.01.001				0,00	0,00	4.000,00
10.4.1				4.000,00	0,00	0,00
10462 - 367 - 2019	INTERVENTI A FAVORE DELLE FAMIGLIE NUMEROSE - E 2150/50			5.400,18	1.920,00	0,00
12.05.1				0,00	3.480,18	0,00
U.1.04.02.02.999				5.400,18	1.920,00	0,00
10.4.1				5.400,18	0,00	0,00
10471 - 440 - 2018	I.R.A.P. SU REDDITI ASSIMILATI AL LAVORO DIPENDENTE - ASSISTENZA, BENEFICIENZA PUBBLICA E			0,00	0,00	278,95
12.05.1				0,00	0,00	278,95
U.1.02.01.01.001				0,00	0,00	0,00
10.4.1				0,00	0,00	278,95
10471 - 440 - 2019	I.R.A.P. SU REDDITI ASSIMILATI AL LAVORO DIPENDENTE - ASSISTENZA, BENEFICIENZA PUBBLICA E			4.750,00	4.750,00	278,95
12.05.1				0,00	0,00	278,95
U.1.02.01.01.001				4.750,00	3.673,62	0,00
10.4.1				5.028,95	1.076,38	278,95

Cap. Art. Anno	Descrizione	CGU	C.Stat.	Prev. Ini.	Impegni	Residui
Codice Bilancio		C.Eco.	C.Res.	Variazioni	Disp. Imp	Impegni
Pdc Fin.		C.Tip.	C.Proc.	Prev. Def.	Mandati	Mandati
Cofog		C.Tes.	C.Prog.	Prev. Def. Cassa	Da Pagare	Da Pagare
Totale Titolo 1	SPESE CORRENTI			744.991,21	512.439,55	221.594,25
				20.704,66	253.256,32	221.509,86
				765.695,87	470.431,82	170.481,71
				987.290,12	42.007,73	51.028,15
Titolo: 2	SPESE IN CONTO CAPITALE					
30371 - 506 - 2018	POTENZIAMENTO ATTREZZATURE CENTRO SOCIALE			0,00	0,00	5.044,96
12.05.2				0,00	0,00	5.044,96
U.2.02.01.04.000				0,00	0,00	0,00
10.4.1				0,00	0,00	5.044,96
30371 - 506 - 2019	POTENZIAMENTO ATTREZZATURE CENTRO SOCIALE			0,00	30,00	5.044,96
12.05.2				30,00	0,00	5.044,96
U.2.02.01.04.000				30,00	0,00	0,00
10.4.1				5.074,96	30,00	5.044,96
Totale Titolo 2	SPESE IN CONTO CAPITALE			0,00	30,00	5.044,96
				30,00	0,00	5.044,96
				30,00	0,00	0,00
				5.074,96	30,00	5.044,96
Totale Programma 5	Interventi per le famiglie			744.991,21	512.469,55	226.639,21
				20.734,66	253.256,32	226.554,82
				765.725,87	470.431,82	170.481,71
				992.365,08	42.037,73	56.073,11
Programma: 9	Servizio necroscopico e cimiteriale					
Titolo: 1	SPESE CORRENTI					
10510 - 1 - 2019	RETRIBUZIONI AL PERSONALE DI RUOLO - SERVIZIO NECROSCOPICO E CIMITERIALE			20.100,00	2.300,00	0,00
12.09.1				-17.800,00	0,00	0,00
U.1.01.01.01.002				2.300,00	0,00	0,00
06.2.1				2.300,00	2.300,00	0,00
10511 - 4 - 2019	ONERI PREV.LI E ASS.LI A CARICO ENTE - SERVIZIO NECROSCOPICO E CIMITERIALE			7.100,00	7.100,00	0,00
12.09.1				0,00	0,00	0,00
U.1.01.02.01.001				7.100,00	944,86	0,00
06.2.1				7.100,00	6.155,14	0,00
10512 - 13 - 2019	LAVORO STRAORDINARIO - SERVIZIO NECROSCOPICO E CIMITERIALE			1.250,00	1.250,00	0,00
12.09.1				0,00	0,00	0,00
U.1.01.01.01.003				1.250,00	1.128,59	0,00
06.2.1				1.250,00	121,41	0,00
10521 - 45 - 2019	VESTIARIO PERSONALE - SERVIZIO NECROSCOPICO E CIMITERIALE			1.000,00	0,00	0,00
12.09.1				0,00	1.000,00	0,00
U.1.03.01.02.004				1.000,00	0,00	0,00
06.2.1				1.000,00	0,00	0,00

Cap. Art. Anno	Descrizione	CGU	C.Stat.	Prev. Ini.	Impegni	Residui
Codice Bilancio		C.Eco.	C.Res.	Variazioni	Disp. Imp	Impegni
Pdc Fin.		C.Tip.	C.Proc.	Prev. Def.	Mandati	Mandati
Cofog		C.Tes.	C.Prog.	Prev. Def. Cassa	Da Pagare	Da Pagare
10521 - 73 - 2019	ACQUISTO BENI PER FUNZIONAMENTO CIMITERO			2.000,00	3.000,00	0,00
12.09.1				1.000,00	0,00	0,00
U.1.03.01.02.999				3.000,00	376,47	0,00
06.2.1				3.000,00	2.623,53	0,00
10523 - 72 - 2019	SPESE ECONOMICHE - ACQUISTO DI BENI DI CONSUMO DIVERSI - SERVIZIO NECROSCOPICO E CIMITERIALE			1.000,00	1.304,80	0,00
12.09.1				304,80	0,00	0,00
U.1.03.01.02.999				1.304,80	0,00	0,00
06.2.1				1.304,80	1.304,80	0,00
10530 - 10 - 2019	SERVIZIO DI RIMOZIONE SALME A SEGUITO DI INCIDENTI STRADALI			500,00	0,00	0,00
12.09.1				0,00	500,00	0,00
U.1.03.02.99.999				500,00	0,00	0,00
06.2.1				500,00	0,00	0,00
10531 - 240 - 2016	MANUTENZIONE CIMITERI			0,00	0,00	215,94
12.09.1				0,00	0,00	215,94
U.1.03.02.09.008				0,00	0,00	183,00
06.2.1				0,00	0,00	32,94
10531 - 240 - 2017	MANUTENZIONE CIMITERI			0,00	0,00	1.220,00
12.09.1				0,00	0,00	1.220,00
U.1.03.02.09.008				0,00	0,00	610,00
06.2.1				0,00	0,00	610,00
10531 - 240 - 2019	MANUTENZIONE CIMITERI			3.000,00	3.208,20	1.435,94
12.09.1				1.976,00	1.767,80	1.435,94
U.1.03.02.09.008				4.976,00	2.232,20	793,00
06.2.1				6.411,94	976,00	642,94
10538 - 262 - 2019	SPESE PER ENERGIA ELETTRICA -SERVIZI CIMITERIALI			3.000,00	3.000,00	0,00
12.09.1				0,00	0,00	0,00
U.1.03.02.05.004				3.000,00	3.000,00	0,00
06.2.1				3.000,00	0,00	0,00
10571 - 440 - 2018	I.R.A.P. SU REDDITI ASSIMILATI AL LAVORO DIPENDENTE - SERVIZIO NECROSCOPICO E CIMITERIALE			0,00	0,00	389,86
12.09.1				0,00	0,00	389,86
U.1.02.01.01.001				0,00	0,00	0,00
06.2.1				0,00	0,00	389,86
10571 - 440 - 2019	I.R.A.P. SU REDDITI ASSIMILATI AL LAVORO DIPENDENTE - SERVIZIO NECROSCOPICO E CIMITERIALE			2.400,00	2.400,00	389,86
12.09.1				0,00	0,00	389,86
U.1.02.01.01.001				2.400,00	0,00	0,00
06.2.1				2.789,86	2.400,00	389,86
Totale Titolo 1	SPESE CORRENTI			41.350,00	23.563,00	1.825,80
				-14.519,20	3.267,80	1.825,80
				26.830,80	7.682,12	793,00
				28.656,60	15.880,88	1.032,80
Titolo: 2	SPESE IN CONTO CAPITALE					

Cap. Art. Anno	Descrizione	CGU	C.Stat.	Prev. Ini.	Impegni	Residui
Codice Bilancio		C.Eco.	C.Res.	Variazioni	Disp. Imp	Impegni
Pdc Fin.		C.Tip.	C.Proc.	Prev. Def.	Mandati	Mandati
Cofog		C.Tes.	C.Prog.	Prev. Def. Cassa	Da Pagare	Da Pagare
30501 - 502 - 2019	REALIZZAZIONE DI LOCULI E INTERVENTI STRAORDINARI NEL CIMITERO - E 4006/0			30.000,00	148,56	0,00
12.09.2				148,56	30.000,00	0,00
U.2.02.01.09.015				30.148,56	0,00	0,00
06.2.1				30.148,56	148,56	0,00
Totale Titolo 2	SPESE IN CONTO CAPITALE			30.000,00	148,56	0,00
				148,56	30.000,00	0,00
				30.148,56	0,00	0,00
				30.148,56	148,56	0,00
Totale Programma 9	Servizio necroscopico e cimiteriale			71.350,00	23.711,56	1.825,80
				-14.370,64	33.267,80	1.825,80
				56.979,36	7.682,12	793,00
				58.805,16	16.029,44	1.032,80
Totale Missione 12	Diritti sociali, politiche sociali e famiglia			2.446.754,92	2.241.950,42	415.522,68
				348.994,25	553.798,75	415.438,29
				2.795.749,17	1.897.449,76	342.281,40
				3.211.271,85	344.500,66	73.156,89
Missione: 14	Sviluppo economico e competitività					
Programma: 1	Industria, PMI e Artigianato					
Titolo: 1	SPESE CORRENTI					
11433 - 174 - 2019	INTERVENTI A FAVORE DELLE ATTIVITA' PRODUTTIVE -			3.000,00	10.988,89	0,00
14.01.1				8.000,00	11,11	0,00
U.1.03.02.15.999				11.000,00	0,00	0,00
04.4.2				11.000,00	10.988,89	0,00
Totale Titolo 1	SPESE CORRENTI			3.000,00	10.988,89	0,00
				8.000,00	11,11	0,00
				11.000,00	0,00	0,00
				11.000,00	10.988,89	0,00
Totale Programma 1	Industria, PMI e Artigianato			3.000,00	10.988,89	0,00
				8.000,00	11,11	0,00
				11.000,00	0,00	0,00
				11.000,00	10.988,89	0,00
Programma: 2	Commercio - reti distributive - tutela dei consumatori					
Titolo: 1	SPESE CORRENTI					
11433 - 175 - 2018	INTERVENTI DI SUPPORTO ALLE ATTIVITA' PRODUTTIVE			0,00	0,00	3.961,17
14.02.1				0,00	0,00	3.961,17
U.1.04.04.01.001				0,00	0,00	3.961,17
04.4.2				0,00	0,00	0,00
11433 - 175 - 2019	INTERVENTI DI SUPPORTO ALLE ATTIVITA' PRODUTTIVE			5.000,00	3.750,00	3.961,17
14.02.1				-1.250,00	0,00	3.961,17
U.1.04.04.01.001				3.750,00	1.250,00	3.961,17
04.4.2				7.711,17	2.500,00	0,00

Cap. Art. Anno	Descrizione	CGU	C.Stat.	Prev. Ini.	Impegni	Residui
Codice Bilancio		C.Eco.	C.Res.	Variazioni	Disp. Imp	Impegni
Pdc Fin.		C.Tip.	C.Proc.	Prev. Def.	Mandati	Mandati
Cofog		C.Tes.	C.Prog.	Prev. Def. Cassa	Da Pagare	Da Pagare
11510 - 1 - 2019	RETRIBUZIONI AL PERSONALE DI RUOLO - SERVIZI RELATIVI AL COMMERCIO			23.000,00	23.000,00	0,00
14.02.1				0,00	0,00	0,00
U.1.01.01.01.002				23.000,00	19.167,69	0,00
04.7.1				23.000,00	3.832,31	0,00
11511 - 4 - 2018	ONERI PREV.LI E ASS.LI A CARICO ENTE - SERVIZI RELATIVI AL COMMERCIO			0,00	0,00	1.839,89
14.02.1				0,00	0,00	1.839,89
U.1.01.02.01.001				0,00	0,00	0,00
04.7.1				0,00	0,00	1.839,89
11511 - 4 - 2019	ONERI PREV.LI E ASS.LI A CARICO ENTE - SERVIZI RELATIVI AL COMMERCIO			7.000,00	7.000,00	1.839,89
14.02.1				0,00	0,00	1.839,89
U.1.01.02.01.001				7.000,00	6.026,62	0,00
04.7.1				8.839,89	973,38	1.839,89
11512 - 13 - 2019	LAVORO STRAORDINARIO - SERVIZI RELATIVI AL COMMERCIO			1.250,00	2.500,00	0,00
14.02.1				1.250,00	0,00	0,00
U.1.01.01.01.003				2.500,00	312,14	0,00
04.7.1				2.500,00	2.187,86	0,00
11521 - 52 - 2019	SPESE DI RIPRODUZIONE PRATICHE S.U.A.P.			500,00	0,00	0,00
14.02.1				0,00	500,00	0,00
U.1.03.02.99.999				500,00	0,00	0,00
04.7.1				500,00	0,00	0,00
11523 - 72 - 2019	SPESE ECONOMICHE - ACQUISTO DI BENI DI CONSUMO DIVERSI - SERVIZI RELATIVI AL COMMERCIO			700,00	700,00	0,00
14.02.1				0,00	0,00	0,00
U.1.03.01.02.999				700,00	334,51	0,00
04.7.1				700,00	365,49	0,00
11571 - 440 - 2018	I.R.A.P. SU REDDITI ASSIMILATI AL LAVORO DIPENDENTE - SERVIZI RELATIVI AL COMMERCIO			0,00	0,00	258,88
14.02.1				0,00	0,00	258,88
U.1.02.01.01.001				0,00	0,00	0,00
04.7.1				0,00	0,00	258,88
11571 - 440 - 2019	I.R.A.P. SU REDDITI ASSIMILATI AL LAVORO DIPENDENTE - SERVIZI RELATIVI AL COMMERCIO			2.250,00	2.250,00	258,88
14.02.1				0,00	0,00	258,88
U.1.02.01.01.001				2.250,00	1.890,43	0,00
04.7.1				2.508,88	359,57	258,88
Totale Titolo 1	SPESE CORRENTI			39.700,00	39.200,00	6.059,94
				0,00	500,00	6.059,94
				39.700,00	28.981,39	3.961,17
				45.759,94	10.218,61	2.098,77
Titolo: 2	SPESE IN CONTO CAPITALE					
30591 - 502 - 2019	METAPROGETTO REALIZZAZIONE AREA FIERISTICA SANTA GRECA E 4051/10			0,00	93.469,17	0,00
14.02.2				93.469,17	0,00	0,00
U.2.02.01.09.002				93.469,17	25.993,54	0,00
04.7.1				26.000,00	67.475,63	0,00

Cap. Art. Anno	Descrizione	CGU	C.Stat.	Prev. Ini.	Impegni	Residui
Codice Bilancio		C.Eco.	C.Res.	Variazioni	Disp. Imp	Impegni
Pdc Fin.		C.Tip.	C.Proc.	Prev. Def.	Mandati	Mandati
Cofog		C.Tes.	C.Prog.	Prev. Def. Cassa	Da Pagare	Da Pagare
30592 - 502 - 2019	COMPLETAMENTO REALIZZAZIONE AREA FIERISTICA SANTA GRECA			0,00	5.955,90	0,00
14.02.2				5.955,90	0,00	0,00
U.2.02.01.09.002				5.955,90	0,00	0,00
04.7.1				5.955,90	5.955,90	0,00
Totale Titolo 2	SPESE IN CONTO CAPITALE			0,00	99.425,07	0,00
				99.425,07	0,00	0,00
				99.425,07	25.993,54	0,00
				31.955,90	73.431,53	0,00
Totale Programma 2	Commercio - reti distributive - tutela dei consumatori			39.700,00	138.625,07	6.059,94
				99.425,07	500,00	6.059,94
				139.125,07	54.974,93	3.961,17
				77.715,84	83.650,14	2.098,77
Totale Missione 14	Sviluppo economico e competitività			42.700,00	149.613,96	6.059,94
				107.425,07	511,11	6.059,94
				150.125,07	54.974,93	3.961,17
				88.715,84	94.639,03	2.098,77
Missione: 16	Agricoltura, politiche agroalimentari e pesca					
Programma: 1	Sviluppo del settore agricolo e del sistema agroalimentare					
Titolo: 2	SPESE IN CONTO CAPITALE					
30600 - 515 - 2019	RIMBORSI CTR ALLA RAS ED ALTRI ENTI PUBBLICI PER OPERE ED INTERVENTI NON REALIZZATI			0,00	0,00	0,00
16.01.2				6.000,00	6.000,00	0,00
U.2.04.16.00.000				6.000,00	0,00	0,00
00.0.0				6.000,00	0,00	0,00
Totale Titolo 2	SPESE IN CONTO CAPITALE			0,00	0,00	0,00
				6.000,00	6.000,00	0,00
				6.000,00	0,00	0,00
				6.000,00	0,00	0,00
Totale Programma 1	Sviluppo del settore agricolo e del sistema agroalimentare			0,00	0,00	0,00
				6.000,00	6.000,00	0,00
				6.000,00	0,00	0,00
				6.000,00	0,00	0,00
Totale Missione 16	Agricoltura, politiche agroalimentari e pesca			0,00	0,00	0,00
				6.000,00	6.000,00	0,00
				6.000,00	0,00	0,00
				6.000,00	0,00	0,00
Missione: 20	Fondi e accantonamenti					
Programma: 3	Altri Fondi					
Titolo: 1	SPESE CORRENTI					

Cap. Art. Anno	Descrizione	CGU	C.Stat.	Prev. Ini.	Impegni	Residui
Codice Bilancio		C.Eco.	C.Res.	Variazioni	Disp. Imp	Impegni
Pdc Fin.		C.Tip.	C.Proc.	Prev. Def.	Mandati	Mandati
Cofog		C.Tes.	C.Prog.	Prev. Def. Cassa	Da Pagare	Da Pagare
1899 - 492 - 2019	FONDO DI RISERVA -			24.000,00	0,00	0,00
20.03.1				0,00	24.000,00	0,00
U.1.10.01.01.001				24.000,00	0,00	0,00
01.3.4				0,00	0,00	0,00
1899 - 494 - 2019	FONDO CREDITI DI DUBBIA ESIGIBILITA			515.558,90	0,00	0,00
20.03.1				0,00	515.558,90	0,00
U.1.10.01.03.001				515.558,90	0,00	0,00
01.3.4				0,00	0,00	0,00
1899 - 496 - 2017	FONDO RINNOVI CONTRATTUALI			0,00	0,00	30.139,75
20.03.1				0,00	0,00	30.139,75
U.1.10.01.04.001				0,00	0,00	0,00
01.3.1				0,00	0,00	30.139,75
1899 - 496 - 2019	FONDO RINNOVI CONTRATTUALI			1.000,00	0,00	30.139,75
20.03.1				0,00	1.000,00	30.139,75
U.1.10.01.04.001				1.000,00	0,00	0,00
01.3.1				0,00	0,00	30.139,75
Totale Titolo 1	SPESE CORRENTI			540.558,90	0,00	30.139,75
				0,00	540.558,90	30.139,75
				540.558,90	0,00	0,00
				0,00	0,00	30.139,75
Totale Programma 3	Altri Fondi			540.558,90	0,00	30.139,75
				0,00	540.558,90	30.139,75
				540.558,90	0,00	0,00
				0,00	0,00	30.139,75
Totale Missione 20	Fondi e accantonamenti			540.558,90	0,00	30.139,75
				0,00	540.558,90	30.139,75
				540.558,90	0,00	0,00
				0,00	0,00	30.139,75
Missione: 50	Debito pubblico					
Programma: 2	Quota capitale ammortamento mutui e prestiti obbligazionari					
Titolo: 4	Rimborso di prestiti					
41311 - 601 - 2019	RIMBORSO QUOTE CAPITALE MUTUI CASSA DD.PP.			87.649,83	87.649,88	0,00
50.02.4				1,00	0,95	0,00
U.4.03.01.04.003				87.650,83	87.649,88	0,00
01.7.1				87.650,83	0,00	0,00
41311 - 602 - 2019	RIMBORSO QUOTE CAPITALE MUTUI - MEF			87.224,15	89.226,48	0,00
50.02.4				2.003,00	0,67	0,00
U.4.03.01.01.001				89.227,15	89.226,48	0,00
01.7.1				89.227,15	0,00	0,00

Cap. Art. Anno	Descrizione	CGU	C.Stat.	Prev. Ini.	Impegni	Residui
Codice Bilancio		C.Eco.	C.Res.	Variazioni	Disp. Imp	Impegni
Pdc Fin.		C.Tip.	C.Proc.	Prev. Def.	Mandati	Mandati
Cofog		C.Tes.	C.Prog.	Prev. Def. Cassa	Da Pagare	Da Pagare
41312 - 641 - 2019	RIMBORSO QUOTE CAPITALE MUTUI AD ALTRI ENTI DEL SETTORE PUBBLICO			10.436,46	9.987,23	0,00
50.02.4				0,00	449,23	0,00
U.4.03.01.01.999				10.436,46	9.987,23	0,00
01.7.1				10.436,46	0,00	0,00
Totale Titolo 4	Rimborso di prestiti			185.310,44	186.863,59	0,00
				2.004,00	450,85	0,00
				187.314,44	186.863,59	0,00
				187.314,44	0,00	0,00
Totale Programma 2	Quota capitale ammortamento mutui e prestiti obbligazionari			185.310,44	186.863,59	0,00
				2.004,00	450,85	0,00
				187.314,44	186.863,59	0,00
				187.314,44	0,00	0,00
Totale Missione 50	Debito pubblico			185.310,44	186.863,59	0,00
				2.004,00	450,85	0,00
				187.314,44	186.863,59	0,00
				187.314,44	0,00	0,00
Missione: 99	Servizi per conto terzi					
Programma: 1	Servizi per conto terzi - Partite di giro					
Titolo: 7	SPESE PER CONTO TERZI E PARTITE DI GIRO					
50010 - 0 - 2018	RITENUTE PREVIDENZIALI ED ASSISTENZIALI PER IL PERSONALE			0,00	0,00	4.296,06
99.01.7				0,00	0,00	4.296,06
U.7.01.03.02.001				0,00	0,00	0,00
01.3.1				0,00	0,00	4.296,06
50010 - 0 - 2019	RITENUTE PREVIDENZIALI ED ASSISTENZIALI PER IL PERSONALE			200.000,00	105.000,00	4.296,06
99.01.7				0,00	95.000,00	4.296,06
U.7.01.03.02.001				200.000,00	83.785,34	0,00
01.3.1				205.796,06	21.214,66	4.296,06
50020 - 0 - 2018	RITENUTE ERARIALI			0,00	0,00	267.695,03
99.01.7				0,00	0,00	267.695,03
U.7.01.02.01.001				0,00	0,00	0,00
01.3.1				0,00	0,00	267.695,03
50020 - 0 - 2019	RITENUTE ERARIALI			500.000,00	500.000,00	267.695,03
99.01.7				0,00	0,00	267.695,03
U.7.01.02.01.001				500.000,00	195.949,67	0,00
01.3.1				767.695,03	304.050,33	267.695,03
50030 - 0 - 2018	ALTRE RITENUTE AL PERSONALE PER CONTO DI TERZI			0,00	0,00	20.854,95
99.01.7				0,00	0,00	20.854,95
U.7.01.02.99.999				0,00	0,00	0,00
01.3.1				0,00	0,00	20.854,95

Cap. Art. Anno	Descrizione	CGU	C.Stat.	Prev. Ini.	Impegni	Residui
Codice Bilancio		C.Eco.	C.Res.	Variazioni	Disp. Imp	Impegni
Pdc Fin.		C.Tip.	C.Proc.	Prev. Def.	Mandati	Mandati
Cofog		C.Tes.	C.Prog.	Prev. Def. Cassa	Da Pagare	Da Pagare
50030 - 0 - 2019	ALTRE RITENUTE AL PERSONALE PER CONTO DI TERZI			60.000,00	60.000,00	20.854,95
99.01.7				0,00	0,00	20.854,95
U.7.01.02.99.999				60.000,00	33.829,14	0,00
01.3.1				80.854,95	26.170,86	20.854,95
50040 - 0 - 2003	RESTITUZIONE DI DEPOSITI CAUZIONALI			0,00	0,00	482,50
99.01.7				0,00	0,00	482,50
U.7.02.04.02.001				0,00	0,00	0,00
01.0.0				0,00	0,00	482,50
50040 - 0 - 2004	RESTITUZIONE DI DEPOSITI CAUZIONALI			0,00	0,00	3.291,50
99.01.7				0,00	0,00	3.291,50
U.7.02.04.02.001				0,00	0,00	0,00
01.0.0				0,00	0,00	3.291,50
50040 - 0 - 2005	RESTITUZIONE DI DEPOSITI CAUZIONALI			0,00	0,00	607,86
99.01.7				0,00	0,00	607,86
U.7.02.04.02.001				0,00	0,00	0,00
01.0.0				0,00	0,00	607,86
50040 - 0 - 2014	RESTITUZIONE DI DEPOSITI CAUZIONALI			0,00	0,00	1.500,00
99.01.7				0,00	0,00	1.500,00
U.7.02.04.02.001				0,00	0,00	0,00
01.0.0				0,00	0,00	1.500,00
50040 - 0 - 2016	RESTITUZIONE DI DEPOSITI CAUZIONALI			0,00	0,00	1.005,00
99.01.7				0,00	0,00	1.005,00
U.7.02.04.02.001				0,00	0,00	0,00
01.0.0				0,00	0,00	1.005,00
50040 - 0 - 2017	RESTITUZIONE DI DEPOSITI CAUZIONALI			0,00	0,00	385,00
99.01.7				0,00	0,00	385,00
U.7.02.04.02.001				0,00	0,00	0,00
01.0.0				0,00	0,00	385,00
50040 - 0 - 2018	RESTITUZIONE DI DEPOSITI CAUZIONALI			0,00	0,00	222,30
99.01.7				0,00	0,00	222,30
U.7.02.04.02.001				0,00	0,00	0,00
01.0.0				0,00	0,00	222,30
50040 - 0 - 2019	RESTITUZIONE DI DEPOSITI CAUZIONALI			20.000,00	33.300,00	7.494,16
99.01.7				25.000,00	11.700,00	7.494,16
U.7.02.04.02.001				45.000,00	33.270,00	0,00
01.0.0				52.271,86	30,00	7.494,16
50050 - 0 - 2006	SPESE PER SERVIZI PER CONTO DI TERZI			0,00	0,00	510,18
99.01.7				0,00	0,00	510,18
U.7.02.01.02.001				0,00	0,00	0,00
01.3.4				0,00	0,00	510,18

Cap. Art. Anno	Descrizione	CGU	C.Stat.	Prev. Ini.	Impegni	Residui
Codice Bilancio		C.Eco.	C.Res.	Variazioni	Disp. Imp	Impegni
Pdc Fin.		C.Tip.	C.Proc.	Prev. Def.	Mandati	Mandati
Cofog		C.Tes.	C.Prog.	Prev. Def. Cassa	Da Pagare	Da Pagare
50050 - 0 - 2007	SPESE PER SERVIZI PER CONTO DI TERZI			0,00	0,00	262,21
99.01.7				0,00	0,00	262,21
U.7.02.01.02.001				0,00	0,00	0,00
01.3.4				0,00	0,00	262,21
50050 - 0 - 2008	SPESE PER SERVIZI PER CONTO DI TERZI			0,00	0,00	1.462,13
99.01.7				0,00	0,00	1.462,13
U.7.02.01.02.001				0,00	0,00	0,00
01.3.4				0,00	0,00	1.462,13
50050 - 0 - 2011	SPESE PER SERVIZI PER CONTO DI TERZI			0,00	0,00	341,60
99.01.7				0,00	0,00	341,60
U.7.02.01.02.001				0,00	0,00	0,00
01.3.4				0,00	0,00	341,60
50050 - 0 - 2013	SPESE PER SERVIZI PER CONTO DI TERZI			0,00	0,00	768,10
99.01.7				0,00	0,00	768,10
U.7.02.01.02.001				0,00	0,00	0,00
01.3.4				0,00	0,00	768,10
50050 - 0 - 2014	SPESE PER SERVIZI PER CONTO DI TERZI			0,00	0,00	127,30
99.01.7				0,00	0,00	127,30
U.7.02.01.02.001				0,00	0,00	0,00
01.3.4				0,00	0,00	127,30
50050 - 0 - 2015	SPESE PER SERVIZI PER CONTO DI TERZI			0,00	0,00	42,50
99.01.7				0,00	0,00	42,50
U.7.02.01.02.001				0,00	0,00	0,00
01.3.4				0,00	0,00	42,50
50050 - 0 - 2016	SPESE PER SERVIZI PER CONTO DI TERZI			0,00	0,00	551,87
99.01.7				0,00	0,00	551,87
U.7.02.01.02.001				0,00	0,00	0,00
01.3.4				0,00	0,00	551,87
50050 - 0 - 2017	SPESE PER SERVIZI PER CONTO DI TERZI			0,00	0,00	1.071,02
99.01.7				0,00	0,00	1.070,92
U.7.02.01.02.001				0,00	0,00	0,00
01.3.4				0,00	0,00	1.070,92
50050 - 0 - 2018	SPESE PER SERVIZI PER CONTO DI TERZI			0,00	0,00	14.654,73
99.01.7				0,00	0,00	14.654,73
U.7.02.01.02.001				0,00	0,00	0,00
01.3.4				0,00	0,00	14.654,73
50050 - 0 - 2019	SPESE PER SERVIZI PER CONTO DI TERZI			300.000,00	95.329,09	19.791,64
99.01.7				-25.000,00	179.670,91	19.791,54
U.7.02.01.02.001				275.000,00	91.372,76	0,00
01.3.4				290.136,91	3.956,33	19.791,54

Cap. Art. Anno	Descrizione	CGU	C.Stat.	Prev. Ini.	Impegni	Residui
Codice Bilancio		C.Eco.	C.Res.	Variazioni	Disp. Imp	Impegni
Pdc Fin.		C.Tip.	C.Proc.	Prev. Def.	Mandati	Mandati
Cofog		C.Tes.	C.Prog.	Prev. Def. Cassa	Da Pagare	Da Pagare
50050 - 1 - 2019	SPESE PER CONSULTAZIONI ELETTORALI A CARICO DI ALTRE AMMINISTRAZIONI			100.000,00	5.473,08	0,00
99.01.7				0,00	94.526,92	0,00
U.7.02.01.02.001				100.000,00	3.073,55	0,00
01.3.4				100.000,00	2.399,53	0,00
50050 - 2 - 2018	IVA SPLIT PAYMENT E 6005/3			0,00	0,00	15.335,90
99.01.7				0,00	0,00	15.335,90
U.7.02.05.01.001				0,00	0,00	0,00
01.8.1				0,00	0,00	15.335,90
50050 - 2 - 2019	IVA SPLIT PAYMENT E 6005/3			900.000,00	385.000,00	15.335,90
99.01.7				0,00	515.000,00	15.335,90
U.7.02.05.01.001				900.000,00	365.065,44	0,00
01.8.1				900.000,00	19.934,56	15.335,90
50060 - 0 - 2019	ANTICIPAZIONI DI FONDI PER IL SERVIZIO ECONOMATO			20.000,00	10.000,00	0,00
99.01.7				0,00	10.000,00	0,00
U.7.01.99.03.001				20.000,00	10.000,00	0,00
01.3.4				20.000,00	0,00	0,00
50070 - 0 - 2019	RESTITUZIONE DI DEPOSITI PER SPESE CONTRATTUALI			2.000,00	0,00	0,00
99.01.7				0,00	2.000,00	0,00
U.7.02.04.02.001				2.000,00	0,00	0,00
01.3.4				2.000,00	0,00	0,00
Totale Titolo 7	SPESE PER CONTO TERZI E PARTITE DI GIRO			2.102.000,00	1.194.102,17	335.467,74
				0,00	907.897,83	335.467,64
				2.102.000,00	816.345,90	0,00
				2.418.754,81	377.756,27	335.467,64
Totale Programma 1	Servizi per conto terzi - Partite di giro			2.102.000,00	1.194.102,17	335.467,74
				0,00	907.897,83	335.467,64
				2.102.000,00	816.345,90	0,00
				2.418.754,81	377.756,27	335.467,64
Totale Missione 99	Servizi per conto terzi			2.102.000,00	1.194.102,17	335.467,74
				0,00	907.897,83	335.467,64
				2.102.000,00	816.345,90	0,00
				2.418.754,81	377.756,27	335.467,64
TOTALI GENERALI				15.084.630,40	13.772.683,21	3.041.465,97
				6.733.546,92	8.045.494,11	3.036.844,43
				21.818.177,32	6.865.687,43	1.128.356,25
				21.044.693,13	6.906.995,78	1.908.488,18



COMUNE DI DECIMOMANNU

SETTORE : Settore III
Responsabile: Lutz Giuseppe

DETERMINAZIONE N. 1143
in data 22/08/2019

OGGETTO:

VARIAZIONI COMPENSATIVE TRA CAPITOLI DI SPESA APPARTENENTI ALLO STESSO MACROAGGREGATO (ART. 175, COMMA 5-QUATER, LETT. A), D.LGS. N. 267/000)

COPIA

VARIAZIONI COMPENSATIVE TRA CAPITOLI DI SPESA APPARTENENTI ALLO STESSO
MACROAGGREGATO (ART. 175, COMMA 5-QUATER, LETT. A), D.LGS. N. 267/000)

IL RESPONSABILE DEL III SETTORE

Visto il d.lgs 23 giugno 2011, n. 118 e s.m. recante disposizioni in materia di armonizzazione dei sistemi contabili e degli schemi di bilancio delle regioni, degli enti locali e dei loro organismi;

Visto l'articolo 175, comma 5-quater, lettera a), del d.lgs. 267/2000, ai sensi del quale, nel rispetto di Quanto previsto dai regolamenti di contabilità, i responsabili di spesa, possono effettuare per ciascuno degli esercizi del bilancio variazioni compensative del PEG, fra capitoli di entrata della medesima categoria e fra capitoli di spesa del medesimo macroaggregato, escluse le variazioni dei capitoli appartenenti ai macroaggregati riguardanti i trasferimenti correnti, i contributi agli investimenti, e ai trasferimenti in conto capitale, che sono di competenza della Giunta;

Atteso che la giunta Comunale con proprio atto n. 72 del 25/07/2019 e con deliberazione di C. C. n. 25 del 29/07/2019 ha dato indicazioni al responsabile del 3 al fine di porre in essere tutti gli adempimenti necessari per stipulare la garanzia fideiussoria a favore della Federazione Italiana Tennis e a garanzia dell'Associazione Tennis Decimomannu per la contrazione di un prestito per la realizzazione di un campo di PADDLE

Preso atto della possibilità di operare una variazione compensativa fra i capitoli di spesa avventi la medesima missione, programma e macroaggregato del bilancio di previsione 2019:

capitolo e codifica	Descrizione	Importo
1331/109 Codice 1.01.03.03. Titolo 1 missione 1 programma 3 macroaggregato 3	Spese per il servizio di Tesoreria	(-)1.250,00
1333/163 Codice 1.01.03.03. Titolo 1 missione 1 programma 3 macroaggregato 3	PRESTAZIONE SERVIZI SPECIFICI AREA FINANZIARIA	+1.250,00

Accertata la propria competenza a disporre la variazione in oggetto, ai sensi dell'art. 20 comma 7 del vigente regolamento di contabilità;

Ritenuto pertanto opportuno provvedere con la variazione proposta e sopra riportata, dando atto che restano invariati i macroaggregati di riferimento;

Dato atto dell'attestazione della regolarità e correttezza dell'istruttoria nonché della coerenza fra gli esiti della stessa ed il presente provvedimento, resa dal competente funzionario redigente;

VISTI il d.lgs. 118/2011 e il d.lgs. 267/2000;

VISTO il vigente statuto comunale;

VISTO il vigente regolamento di contabilità;

VISTI:

- - il vigente Regolamento sull'ordinamento degli Uffici e dei servizi;
- - la deliberazione n. 18 del 23/04/2019 inerente l'approvazione del Documento Unico di Programmazione (D.U.P.) 2019-2021;
- - la deliberazione n. 19 del 23/04/2019 inerente l'approvazione del Bilancio di Previsione Finanziario 2019-2021 (art. 151 del D. Lgs. 267/2000 e art. 10, D. Lgs n. 118/2011);
- La deliberazione della Giunta Comunale n. 77 del 31/07/2019 di approvazione del Piano Esecutivo di Gestione 2019/2021 (P.E.G.);

ACQUISITI preventivamente i seguenti pareri:

PARERE DI REGOLARITA' TECNICA AMMINISTRATIVA (ai sensi dell'art. 2 del regolamento comunale sui controlli e artt. 49 e 147 del TUEL, come modificati dal d.l. n. 174/2012, convertito in l. n. 213/2012):

Il Responsabile del 3 Settore Dott. Giuseppe Lutz, giusto decreto sindacale n. 01/2019, esprime parere favorevole sulla proposta di determinazione n. 1235/2019 attestandone la correttezza, la regolarità e la legittimità perché conforme alla normativa di settore e alle norme generali di buona amministrazione. Assicura, inoltre, la convenienza e l'idoneità dell'atto a perseguire gli obiettivi generali dell'Ente e quelli specifici di competenza assegnati.

IL RESPONSABILE DEL III SETTORE

Dott. Giuseppe Lutz

- PARERE DI REGOLARITA' CONTABILE E ATTESTAZIONE DI COPERTURA FINANZIARIA (ai sensi dell'art. 3 del regolamento comunale sui controlli e artt. 49 e 147 del TUEL, come modificati dal d.l. n. 174/2012, convertito in l. n. 213/2012):

Il Responsabile del III Settore dott. Giuseppe Lutz giusto decreto sindacale n. 1/2019 esprime parere favorevole sulla proposta di determinazione n. 1235/2019 attestandone la regolarità e il rispetto dell'ordinamento contabile, delle norme di finanza pubblica, del regolamento di contabilità, la corretta

imputazione, la disponibilità delle risorse, il presupposto giuridico, la conformità alle norme fiscali, l'assenza di riflessi diretti e/o indiretti pregiudizievoli finanziari, patrimoniali e di equilibrio di bilancio.

IL RESPONSABILE DEL III SETTORE

dott. Giuseppe Lutz

DETERMINA

Di prendere atto della premessa che forma parte integrante e sostanziale del presente atto;

- di apportare, ai sensi dell'art. 175, comma 5-quater, lettera a) del d.lgs. 267/2000 e per le motivazioni esposte che si intendono interamente richiamate, al capitolo del bilancio di previsione 2018 afferenti allo stesso macroaggregato, la seguente variazione compensativa:

capitolo e codifica	Descrizione	Importo
1331/109 Codice 1.01.03.03. Titolo 1 missione 1 programma 3 macroaggregato 3	Spese per il servizio di Tesoreria	(-)1.250,00
1333/163 Codice 1.01.03.03. Titolo 1 missione 1 programma 3 macroaggregato 3	PRESTAZIONE SERVIZI SPECIFICI AREA FINANZIARIA	+1.250,00

- di dare atto che rimangono rispettati gli equilibri di bilancio stabiliti dalla legge nonché i saldi del pareggio di Bilancio;
- di dare atto che il servizio finanziario è autorizzato ad effettuare la citata variazione in esecuzione della presente determina dirigenziale;
- di dare atto che il responsabile del Settore finanziario provvederà trasmettere i dati della presente variazione alla Giunta comunale, unitamente ad un prospetto riepilogativo contenente i dati delle variazioni intervenute in ciascun trimestre.

C O P I A

ATTESTATO DI COPERTURA

Oggetto: VARIAZIONI COMPENSATIVE TRA CAPITOLI DI SPESA APPARTENENTI ALLO STESSO MACROAGGREGATO (ART. 175, COMMA 5-QUATER, LETT. A), D.LGS. N. 267/000)

VISTO DI REGOLARITA' CONTABILE ATTESTANTE LA COPERTURA FINANZIARIA
(ai sensi dell' art. 153 comma 5 del D. Lgs. n. 267/2000)

Decimomannu, 22/08/2019

II RESPONSABILE SETTORE FINANZIARIO

F.to Giuseppe Lutz

CERTIFICATO DI PUBBLICAZIONE

Si dichiara che la presente determinazione verrà affissa all'Albo Pretorio del Comune per quindici giorni consecutivi dal giorno 03/09/2019 al 18/09/2019 ai sensi e per gli effetti di cui all'art. 30 – comma 1, della L.R. n. 38/1994 e ss.mm.ii..

Il Responsabile del I Settore

F.to DONATELLA GARAU

Copia ad uso amministrativo per la pubblicazione all'Albo Pretorio on-line



COMUNE DI DECIMOMANNU

SETTORE :

Settore V

Responsabile:

Fontana Alessandro

DETERMINAZIONE N.

1333

in data

07/10/2019

OGGETTO:

VARIAZIONI COMPENSATIVE TRA CAPITOLI DI SPESA APPARTENENTI ALLO STESSO MACROAGGREGATO (ART. 175, COMMA 5-QUATER, LETT. A), D.LGS. N. 267/000)

COPIA

IL RESPONSABILE DEL V° SETTORE

Visto il Decreto Sindacale n. 01 del 20.5.2019 di conferimento dell'incarico di posizione organizzativa.

Dato atto che si necessita apportare una variazione compensativa tra capitoli di spesa appartenenti alla medesima missione/programma e macroaggregato;

Richiamato l'art. 175 del d.Lgs. n. 267/2000 ed in particolare il comma 5-*quater*, lett. a), il quale attribuisce al responsabile della spesa la competenza ad apportare *“le variazioni compensative del piano esecutivo di gestione, fra capitoli di entrata della medesima categoria e fra i capitoli di spesa del medesimo macroaggregato, escluse le variazioni dei capitoli appartenenti ai macroaggregati riguardanti i trasferimenti correnti, i contributi agli investimenti, e ai trasferimenti in conto capitale, che sono di competenza della Giunta”*;

Visto il Regolamento comunale di contabilità, ed in particolare l'articolo 20 c. 5 e l'articolo 4 c.1 lett g) che demandano al responsabile della spesa la competenza ad apportare variazioni compensative tra capitoli appartenenti allo stesso macroaggregato;

Accertata la propria competenza a disporre la variazione in oggetto ai sensi dell'articolo l'articolo 20 c. 5 e dell'articolo 4 c.1 lett g) del Regolamento sopra citato;

Dato atto che ai sensi dell'articolo 20 comma 4 del Regolamento di Contabilità la variazione in questione non necessita del parere del Revisore dei Conti;

Considerato che le variazioni compensative in oggetto sono quelle di seguito indicate:

capitolo e codifica	Descrizione	Importo
4338/261/2019 Codice 1.04.03.03 Titolo 1 - missione 4 - programma 2 Macro aggregato 3	Telefono – istruzione media	- 1.000,00
4237/240/2019 Codice 1.04.02.03 Titolo 1 – missione 4- programma 2 Macro aggregato 3	Manutenzione beni immobili – istruzione elementare	-2.500,00
4337/240/2019 Codice 1.04.02.03 Titolo 1 – missione 4- programma 2 Macro aggregato 3	Manutenzione beni immobili – istruzione media	-2.500,00
4338/262/2019 Codice 01.04.03.03 Titolo 01 - missione 4 - programma 2 Macro aggregato 3	Energia elettrica – istruzione media	+ 6.000,00

Ritenuto procedere in merito;

Vista la deliberazione del Consiglio Comunale n.19 del 23.04.2019 di approvazione del bilancio di previsione finanziario 2019/2021 (art.151 del d.lgs. n.267/2000 e art.10, d.lgs n.118/2011);

Vista la deliberazione del Consiglio Comunale n.18 del 23.04.2019 di approvazione del Documento Unico di Programmazione (D.U.P) 2019/2021;

Vista la deliberazione della Giunta Comunale n. 77 del 31.07.2019 relativa all'approvazione del piano esecutivo di gestione e piano delle performance 2019 - 2021;

Visti:

- il Regolamento sull'ordinamento degli Uffici e dei servizi;
- lo Statuto del Comune di Decimomannu;

Visto il D.Lgs. 18 agosto 2000, n. 267, recante il “Testo Unico delle leggi sull'ordinamento degli Enti Locali”, ed in particolare l'articolo 107, regolante funzioni e responsabilità della dirigenza;

Dato atto che il sottoscritto, in qualità di responsabile del servizio interessato all'appalto dei servizi di cui sopra, ha la dovuta competenza ad assumere il presente atto;

ACQUISITI i seguenti pareri:

- PARERE DI REGOLARITA' TECNICA AMMINISTRATIVA (ai sensi dell'art. 2 del regolamento comunale sui controlli e artt. 49 e 147bis del TUEL, come modificati dal d.l. n. 174/2012, convertito in l. n. 213/2012):

Il Responsabile del V Settore, Ing. Alessandro L. Fontana, giusto Decreto Sindacale n. 01/2019, esprime parere favorevole sulla proposta n.1408/2019 attestandone la correttezza, la regolarità e la legittimità perché conforme alla normativa di settore e alle norme generali di buona amministrazione. Assicura, inoltre, la convenienza e l'idoneità dell'atto a perseguire gli obiettivi generali dell'Ente e quelli specifici di competenza assegnati.

IL RESPONSABILE DEL V SETTORE
ing. Alessandro L. Fontana

- PARERE DI REGOLARITA' CONTABILE E ATTESTAZIONE DI COPERTURA FINANZIARIA (ai sensi dell'art. 3 del regolamento comunale sui controlli e artt. 49 e 147bis del TUEL, come modificati dal d.l. n. 174/2012, convertito in l. n. 213/2012):

Il Responsabile del III Settore, dott. Giuseppe Lutz giusto decreto sindacale n. 01/2019, esprime parere favorevole sulla proposta di determinazione n. 1408/2019 attestandone la regolarità e il rispetto dell'ordinamento contabile, delle norme di finanza pubblica, del regolamento di contabilità, la corretta imputazione, la disponibilità delle risorse, il presupposto giuridico, la conformità alle norme fiscali, l'assenza di riflessi diretti e/o indiretti pregiudizievoli finanziari, patrimoniali e di equilibrio di bilancio.

IL RESPONSABILE DEL III SETTORE
Dott. Giuseppe Lutz

DETERMINA

- di procedere, per le motivazioni esposte in premessa ed ai sensi dell'articolo 175, comma 5-*quater*, lett. a), del d.Lgs. n. 267/2000, ad apportare le seguenti variazioni compensative al Piano esecutivo di gestione relativo alle annualità 2019/2020 esercizio 2019 tra capitoli di spesa appartenenti alla medesima missione/programma e macroaggregato così come di seguito riepilogato:

capitolo e codifica	Descrizione	Importo
4338/261/2019 Codice 1.04.03.03 Titolo 1 - missione 4 - programma 2 Macro aggregato 3	Telefono – istruzione media	- 1.000,00
4237/240/2019 Codice 1.04.02.03 Titolo 1 – missione 4- programma 2 Macro aggregato 3	Manutenzione beni immobili – istruzione elementare	- 2.500,00
4337/240/2019 Codice 1.04.02.03 Titolo 1 – missione 4- programma 2 Macro aggregato 3	Manutenzione beni immobili – istruzione media	-2.500,00
4338/262/2019 Codice 01.04.03.03 Titolo 01 - missione 4 - programma 2 Macro aggregato 3	Energia elettrica – istruzione media	+ 6.000,00

- di apportare, ai sensi dell'art. 175, comma 5-*quater*, lettera a) del d.lgs. 267/2000 e per le motivazioni esposte che si intendono interamente richiamate, al capitolo del bilancio di previsione 2019 afferenti allo stesso macroaggregato, la seguente variazione compensativa;
- di dare atto che rimangono rispettati gli equilibri di bilancio stabiliti dalla legge nonché i saldi del pareggio di Bilancio;
- di dare atto che il servizio finanziario è autorizzato ad effettuare la citata variazione in esecuzione della presente determinazione;
- di dare atto che il responsabile del Settore finanziario provvederà trasmettere i dati della presente variazione alla Giunta comunale, unitamente ad un prospetto riepilogativo contenente i dati delle variazioni intervenute in ciascun trimestre;
- di trasmettere il presente provvedimento ai sensi dell'articolo 20 c. 6 del Regolamento di Contabilità al responsabile del III settore per la trasmissione del prospetto riepilogativo alla Giunta Comunale.

IL RESPONSABILE DEL V SETTORE
Ing. Alessandro L. Fontana

COPIA

ATTESTATO DI COPERTURA

Oggetto: VARIAZIONI COMPENSATIVE TRA CAPITOLI DI SPESA APPARTENENTI ALLO STESSO MACROAGGREGATO (ART. 175, COMMA 5-QUATER, LETT. A), D.LGS. N. 267/000)

Anno	Capitolo	N.impegno	Sub	Descrizione	Importo

**VISTO DI REGOLARITA' CONTABILE ATTESTANTE LA COPERTURA FINANZIARIA
(ai sensi dell' art. 153 comma 5 del D. Lgs. n. 267/2000)**

Decimomannu, 07/10/2019

II RESPONSABILE SETTORE FINANZIARIO

F.to Giuseppe Lutz

CERTIFICATO DI PUBBLICAZIONE

Si dichiara che la presente determinazione verrà affissa all'Albo Pretorio del Comune per quindici giorni consecutivi dal giorno 09/10/2019 al 24/10/2019 ai sensi e per gli effetti di cui all'art. 30 – comma 1, della L.R. n. 38/1994 e ss.mm.ii..

Il Responsabile del I Settore

F.to DONATELLA GARAU

Copia ad uso amministrativo per la pubblicazione all'Albo Pretorio on-line

COMUNE DI DECIMOMANNU

PROVINCIA DI CAGLIARI

ESERCIZIO 2019, ANNO 2019 - ALLEGATO ALL'ATTO DI VARIAZIONE DI COMPETENZA DET 1333 DEL 07/10/2019

U/E	Cap.	Art.	Descrizione Capitolo	Stanziamiento	Var.Pos.	Var.Neg.	Assestato
Resp.			Descrizione Responsabile				
USCITA							
COD BIL	04.02.1	Altri ordini di istruzione non universitaria					
MAG	03	Acquisto di beni e servizi					
U	4237	240	MANUTENZIONE BENI IMMOBILI - ISTRUZIONE ELEMENTARE	3.659,00	0,00	-2.500,00	1.159,00
SP	SETTORE 5 - SERVIZI TECNOLOGI, PATRIMONIO, AMBIENTE, PROTEZIONE CIVILE, SICUREZZA LAVORO E CANTIERI						
U	4337	240	MANUTENZIONE BENI IMMOBILI - ISTRUZIONE MEDIA	3.659,00	0,00	-2.500,00	1.159,00
SP	SETTORE 5 - SERVIZI TECNOLOGI, PATRIMONIO, AMBIENTE, PROTEZIONE CIVILE, SICUREZZA LAVORO E CANTIERI						
U	4338	261	TELEFONO - ISTRUZIONE MEDIA	2.000,00	0,00	-1.000,00	1.000,00
SP	SETTORE 5 - SERVIZI TECNOLOGI, PATRIMONIO, AMBIENTE, PROTEZIONE CIVILE, SICUREZZA LAVORO E CANTIERI						
U	4338	262	ENERGIA ELETTRICA - ISTRUZIONE MEDIA	7.500,00	6.000,00	0,00	13.500,00
SP	SETTORE 5 - SERVIZI TECNOLOGI, PATRIMONIO, AMBIENTE, PROTEZIONE CIVILE, SICUREZZA LAVORO E CANTIERI						
	03	TOTALE Acquisto di beni e servizi		16.818,00	6.000,00	-6.000,00	16.818,00
04.02.1	TOTALE Altri ordini di istruzione non universitaria			16.818,00	6.000,00	-6.000,00	16.818,00
TOTALE USCITA				16.818,00	6.000,00	-6.000,00	16.818,00

DIFFERENZE				-6.000,00	6.000,00		
-------------------	--	--	--	------------------	-----------------	--	--

COMUNE DI DECIMOMANNU

PROVINCIA DI CAGLIARI

ESERCIZIO 2019, ANNO 2019 - ALLEGATO ALL'ATTO DI VARIAZIONE DI CASSA DET 1333 DEL 07/10/2019

U/E	Cap.	Art.	Descrizione Capitolo	Stanziamiento	Var.Pos.	Var.Neg.	Assestato
Resp.			Descrizione Responsabile				

USCITA								
COD BIL	04.02.1	Altri ordini di istruzione non universitaria						
	MAG	03	Acquisto di beni e servizi					
	U	4237	240	MANUTENZIONE BENI IMMOBILI - ISTRUZIONE ELEMENTARE	4.206,65	0,00	-2.500,00	1.706,65
	SP	SETTORE 5 - SERVIZI TECNOLOGI, PATRIMONIO, AMBIENTE, PROTEZIONE CIVILE, SICUREZZA LAVORO E CANTIERI						
	U	4337	240	MANUTENZIONE BENI IMMOBILI - ISTRUZIONE MEDIA	4.135,02	0,00	-2.500,00	1.635,02
	SP	SETTORE 5 - SERVIZI TECNOLOGI, PATRIMONIO, AMBIENTE, PROTEZIONE CIVILE, SICUREZZA LAVORO E CANTIERI						
	U	4338	261	TELEFONO - ISTRUZIONE MEDIA	2.000,00	0,00	-1.000,00	1.000,00
	SP	SETTORE 5 - SERVIZI TECNOLOGI, PATRIMONIO, AMBIENTE, PROTEZIONE CIVILE, SICUREZZA LAVORO E CANTIERI						
	U	4338	262	ENERGIA ELETTRICA - ISTRUZIONE MEDIA	7.500,00	6.000,00	0,00	13.500,00
	SP	SETTORE 5 - SERVIZI TECNOLOGI, PATRIMONIO, AMBIENTE, PROTEZIONE CIVILE, SICUREZZA LAVORO E CANTIERI						
		03	TOTALE Acquisto di beni e servizi		17.841,67	6.000,00	-6.000,00	17.841,67
		04.02.1	TOTALE Altri ordini di istruzione non universitaria		17.841,67	6.000,00	-6.000,00	17.841,67
TOTALE USCITA					17.841,67	6.000,00	-6.000,00	17.841,67

DIFFERENZE					-6.000,00	6.000,00	
-------------------	--	--	--	--	------------------	-----------------	--



COMUNE DI DECIMOMANNU

SETTORE : Settore III
Responsabile: Lutz Giuseppe

DETERMINAZIONE N. 1428
in data 22/10/2019

OGGETTO:

VARIAZIONI COMPENSATIVE TRA CAPITOLI DI SPESA
APPARTENENTI ALLO STESSO MACROAGGREGATO (ART.
175, COMMA 5-QUATER, LETT. A), D.LGS. N. 267/000)

COPIA

VARIAZIONI COMPENSATIVE TRA CAPITOLI DI SPESA APPARTENENTI ALLO STESSO
MACROAGGREGATO (ART. 175, COMMA 5-QUATER, LETT. A), D.LGS. N. 267/000)

IL RESPONSABILE DEL III SETTORE

Visto il Decreto Sindacale n. 01 del 20.5.2019 di conferimento dell'incarico di posizione organizzativa.

Dato atto che si necessita apportare una variazione compensativa tra capitoli di spesa appartenenti alla medesima missione/programma e macroaggregato ;

Richiamato l'art. 175 del d.Lgs. n. 267/2000 ed in particolare il comma 5-*quater*, lett. a), il quale attribuisce al responsabile della spesa la competenza ad apportare *“le variazioni compensative del piano esecutivo di gestione, fra capitoli di entrata della medesima categoria e fra i capitoli di spesa del medesimo macroaggregato, escluse le variazioni dei capitoli appartenenti ai macroaggregati riguardanti i trasferimenti correnti, i contributi agli investimenti, e ai trasferimenti in conto capitale, che sono di competenza della Giunta”*;

Visto il Regolamento comunale di contabilità, ed in particolare l'articolo 20 c. 5 e l'articolo 4 c.1 lett g) che demandano al responsabile della spesa la competenza ad apportare variazioni compensative tra capitoli appartenenti allo stesso macroaggregato;

Accertata la propria competenza a disporre la variazione in oggetto ai sensi dell'articolo l'articolo 20 c. 5 e dell'articolo 4 c.1 lett g) del Regolamento sopra citato;

Dato atto che ai sensi dell'articolo 20 comma 4 del Regolamento di Contabilità la variazione in questione non necessita del parere del Revisore dei Conti;

Considerato che le variazioni compensative in oggetto sono quelle di seguito indicate:

capitolo e codifica		Descrizione	Importo
50050/0/2019	Codice 7.02.01.02 titolo 7 missione 99 programma 1 Macroaggregato 2	SPESE PER SERVIZI PER CONTO DI TERZI	-25.000,00
50040/0/2019	Codice 7.02.04.02 titolo 7 missione 99 programma 1 Macroaggregato 2	RESTITUZIONE DI DEPOSITI CAUZIONALI	+25.000,00

Ritenuto procedere in merito;

Vista la deliberazione del Consiglio Comunale n.19 del 23.04.2019 di approvazione del bilancio di previsione finanziario 2019/2021 (art.151 del d.lgs. n.267/2000 e art.10, d.lgs n.118/2011);

Vista la deliberazione del Consiglio Comunale n.18 del 23.04.2019 di approvazione del Documento Unico di Programmazione (D.U.P) 2019/2021;

Vista la deliberazione della Giunta Comunale n. 77 del 31.07.2019 relativa all'approvazione del piano esecutivo di gestione e piano delle performance 2019 - 2021;

Visti:

- il Regolamento sull'ordinamento degli Uffici e dei servizi;
- lo Statuto del Comune di Decimomannu;

Visto il D.Lgs. 18 agosto 2000, n. 267, recante il "Testo Unico delle leggi sull'ordinamento degli Enti Locali", ed in particolare l'articolo 107, regolante funzioni e responsabilità della dirigenza;

Dato atto che il sottoscritto, in qualità di responsabile del servizio interessato all'appalto dei servizi di cui sopra, ha la dovuta competenza ad assumere il presente atto;

ACQUISITI i seguenti pareri:

- PARERE DI REGOLARITA' TECNICA AMMINISTRATIVA (ai sensi dell'art. 2 del regolamento comunale sui controlli e artt. 49 e 147bis del TUEL, come modificati dal d.l. n. 174/2012, convertito in l. n. 213/2012):

Il Responsabile del III Settore, Dottor Giuseppe Lutz, giusto Decreto Sindacale n. 01/2019, esprime parere favorevole sulla proposta n.1538/2019 attestandone la correttezza, la regolarità e la legittimità perché conforme alla normativa di settore e alle norme generali di buona amministrazione. Assicura, inoltre, la convenienza e l'idoneità dell'atto a perseguire gli obiettivi generali dell'Ente e quelli specifici di competenza assegnati.

IL RESPONSABILE DEL III SETTORE
Dott. Giuseppe Lutz

- PARERE DI REGOLARITA' CONTABILE E ATTESTAZIONE DI COPERTURA FINANZIARIA (ai sensi dell'art. 3 del regolamento comunale sui controlli e artt. 49 e 147bis del TUEL, come modificati dal d.l. n. 174/2012, convertito in l. n. 213/2012):

Il Responsabile del III Settore, dott. Giuseppe Lutz giusto decreto sindacale n. 01/2019, esprime parere favorevole sulla proposta di determinazione n. 1538/2019 attestandone la regolarità e il rispetto dell'ordinamento contabile, delle norme di finanza pubblica, del regolamento di contabilità, la corretta imputazione, la disponibilità delle risorse, il presupposto giuridico, la conformità alle norme fiscali, l'assenza di riflessi diretti e/o indiretti pregiudizievoli finanziari, patrimoniali e di equilibrio di bilancio.

IL RESPONSABILE DEL III SETTORE
Dott. Giuseppe Lutz

DETERMINA

- di procedere, per le motivazioni esposte in premessa ed ai sensi dell'articolo 175, comma 5-*quater*, lett. a), del d.lgs. n. 267/2000, ad apportare le seguenti variazioni compensative al Piano esecutivo di gestione relativo alle annualità 2019/2020 esercizio 2019 tra capitoli di spesa appartenenti alla medesima missione/programma e macroaggregato così come di seguito riepilogato:

capitolo e codifica		Descrizione	Importo
50050/0/2019	Codice 7.02.01.02 titolo 7 missione 99 programma 1 Macro aggregato 2	SPESE PER SERVIZI PER CONTO DI TERZI	-25.000,00
50040/0/2019	Codice 7.02.04.02 titolo 7 missione 99 programma 1 Macro aggregato 2	RESTITUZIONE DI DEPOSITI CAUZIONALI	+25.000,00

- di apportare, ai sensi dell'art. 175, comma 5-*quater*, lettera a) del d.lgs. 267/2000 e per le motivazioni esposte che si intendono interamente richiamate, al capitolo del bilancio di previsione 2019 afferenti allo stesso macroaggregato, la seguente variazione compensativa;
- di dare atto che rimangono rispettati gli equilibri di bilancio stabiliti dalla legge nonché i saldi del pareggio di Bilancio;
- di dare atto che il servizio finanziario è autorizzato ad effettuare la citata variazione in esecuzione della presente determinazione;
- di dare atto che il responsabile del Settore finanziario provvederà trasmettere i dati della presente variazione alla Giunta comunale, unitamente ad un prospetto riepilogativo contenente i dati delle variazioni intervenute in ciascun trimestre;
- di trasmettere il presente provvedimento ai sensi dell'articolo 20 c. 6 del Regolamento di Contabilità al responsabile del III settore per la trasmissione del prospetto riepilogativo alla Giunta Comunale.

IL RESPONSABILE DEL III SETTORE
Dott. Giuseppe Lutz

C O P I A

ATTESTATO DI COPERTURA

Oggetto: VARIAZIONI COMPENSATIVE TRA CAPITOLI DI SPESA APPARTENENTI ALLO STESSO MACROAGGREGATO (ART. 175, COMMA 5-QUATER, LETT. A), D.LGS. N. 267/000)

VISTO DI REGOLARITA' CONTABILE ATTESTANTE LA COPERTURA FINANZIARIA
(ai sensi dell' art. 153 comma 5 del D. Lgs. n. 267/2000)

Decimomannu, 22/10/2019

II RESPONSABILE SETTORE FINANZIARIO

F.to Giuseppe Lutz

CERTIFICATO DI PUBBLICAZIONE

Si dichiara che la presente determinazione verrà affissa all'Albo Pretorio del Comune per quindici giorni consecutivi dal giorno 25/10/2019 al 09/11/2019 ai sensi e per gli effetti di cui all'art. 30 – comma 1, della L.R. n. 38/1994 e ss.mm.ii..

Il Responsabile del I Settore

F.to DONATELLA GARAU

Copia ad uso amministrativo per la pubblicazione all'Albo Pretorio on-line

COMUNE DI DECIMOMANNU

PROVINCIA DI CAGLIARI

ESERCIZIO 2019, ANNO 2019 - ALLEGATO ALL'ATTO DI VARIAZIONE DI COMPETENZA DET P1538 DEL 22/10/2019

U/E	Cap.	Art.	Descrizione Capitolo	Stanziamiento	Var.Pos.	Var.Neg.	Assestato
Resp.			Descrizione Responsabile				
USCITA							
COD BIL	99.01.7	Servizi per conto terzi - Partite di giro					
MAG	02	Uscite per conto terzi					
U	50040	0	RESTITUZIONE DI DEPOSITI CAUZIONALI	20.000,00	25.000,00	0,00	45.000,00
SA00			1° SETTORE - AMMINISTRATIVO - AFFARI GENERALI				
U	50050	0	SPESE PER SERVIZI PER CONTO DI TERZI	300.000,00	0,00	-25.000,00	275.000,00
SF00			3° SETTORE - FINANZIARIO - CONTABILE - PROGRAMMAZIONE				
02		TOTALE Uscite per conto terzi		320.000,00	25.000,00	-25.000,00	320.000,00
99.01.7	TOTALE Servizi per conto terzi - Partite di giro			320.000,00	25.000,00	-25.000,00	320.000,00
TOTALE USCITA				320.000,00	25.000,00	-25.000,00	320.000,00
DIFFERENZE					-25.000,00	25.000,00	

COMUNE DI DECIMOMANNU
PROVINCIA DI CAGLIARI

ESERCIZIO 2019, ANNO 2019 - ALLEGATO ALL'ATTO DI VARIAZIONE DI CASSA DET P1538 DEL 22/10/2019

U/E	Cap.	Art.	Descrizione Capitolo	Stanziamiento	Var.Pos.	Var.Neg.	Assestato
Resp.			Descrizione Responsabile				
USCITA							
COD BIL	99.01.7	Servizi per conto terzi - Partite di giro					
MAG	02	Uscite per conto terzi					
U	50040	0	RESTITUZIONE DI DEPOSITI CAUZIONALI	27.271,86	25.000,00	0,00	52.271,86
SA00			1° SETTORE - AMMINISTRATIVO - AFFARI GENERALI				
U	50050	0	SPESE PER SERVIZI PER CONTO DI TERZI	315.136,91	0,00	-25.000,00	290.136,91
SF00			3° SETTORE - FINANZIARIO - CONTABILE - PROGRAMMAZIONE				
02		TOTALE Uscite per conto terzi		342.408,77	25.000,00	-25.000,00	342.408,77
99.01.7	TOTALE Servizi per conto terzi - Partite di giro			342.408,77	25.000,00	-25.000,00	342.408,77
TOTALE USCITA				342.408,77	25.000,00	-25.000,00	342.408,77
DIFFERENZE					-25.000,00	25.000,00	

Allegato delibera di variazione del bilancio riportante i dati d'interesse del Tesoriere

data: .../.../..... n.protocollo.....
Rif. delibera P del 22/10/2019 n. DET P1538

SPESE

MISSIONE, PROGRAMMA, TITOLO	DENOMINAZIONE		PREVISIONI AGGIORNATE ALLA PRECEDENTE VARIAZIONE - ESERCIZIO 2019	VARIAZIONI		PREVISIONI AGGIORNATE ALLA DELIBERA IN OGGETTO - ESERCIZIO 2019
				in aumento	in diminuzione	
MISSIONE	99	Servizi per conto terzi				
Programma	1	Servizi per conto terzi - Partite di giro				
Titolo	7	SPESE PER CONTO TERZI E PARTITE DI GIRO	residui presunti	335.467,74		335.467,74
			previsione di competenza	2.102.000,00	0,00	2.102.000,00
			previsione di cassa	2.418.754,81	0,00	2.418.754,81
Totale Programma	1	Servizi per conto terzi - Partite di giro	residui presunti	335.467,74		335.467,74
			previsione di competenza	2.102.000,00	0,00	2.102.000,00
			previsione di cassa	2.418.754,81	0,00	2.418.754,81
TOTALE MISSIONE	99	Servizi per conto terzi	residui presunti	335.467,74		335.467,74
			previsione di competenza	2.102.000,00	0,00	2.102.000,00
			previsione di cassa	2.418.754,81	0,00	2.418.754,81
TOTALE GENERALE DELLE USCITE			residui presunti	3.041.465,97		3.041.465,97
			previsione di competenza	20.804.916,08	0,00	20.804.916,08
			previsione di cassa	20.031.431,89	0,00	20.031.431,89



COMUNE DI DECIMOMANNU

SETTORE :

Settore IV

Responsabile:

Saba Patrizia

DETERMINAZIONE N.

1435

in data

25/10/2019

OGGETTO:

VARIAZIONI COMPENSATIVE TRA CAPITOLI DI SPESA
APPARTENENTI ALLO STESSO MACROAGGREGATO (ART.
175, COMMA 5-QUATER, LETT. A), D.LGS. N. 267/000)

COPIA

IL RESPONSABILE DEL V° SETTORE

Visto il Decreto Sindacale n. 01 del 20.5.2019 di conferimento dell'incarico di posizione organizzativa.

Dato atto che si necessita apportare una variazione compensativa tra capitoli di spesa appartenenti alla medesima missione/programma e macroaggregato;

Richiamato l'art. 175 del d.Lgs. n. 267/2000 ed in particolare il comma 5-*quater*, lett. a), il quale attribuisce al responsabile della spesa la competenza ad apportare *“le variazioni compensative del piano esecutivo di gestione, fra capitoli di entrata della medesima categoria e fra i capitoli di spesa del medesimo macroaggregato, escluse le variazioni dei capitoli appartenenti ai macroaggregati riguardanti i trasferimenti correnti, i contributi agli investimenti, e ai trasferimenti in conto capitale, che sono di competenza della Giunta”*;

Visto il Regolamento comunale di contabilità, ed in particolare l'articolo 20 c. 5 e l'articolo 4 c.1 lett g) che demandano al responsabile della spesa la competenza ad apportare variazioni compensative tra capitoli appartenenti allo stesso macroaggregato;

Accertata la propria competenza a disporre la variazione in oggetto ai sensi dell'articolo l'articolo 20 c. 5 e dell'articolo 4 c.1 lett g) del Regolamento sopra citato;

Dato atto che ai sensi dell'articolo 20 comma 4 del Regolamento di Contabilità la variazione in questione non necessita del parere del Revisore dei Conti;

Considerato che le variazioni compensative in oggetto sono quelle di seguito indicate:

capitolo e codifica	Descrizione	Importo
29157/513/2019 Codice 2.09.01.07 Titolo 2 - missione 8 - programma 1 Macro aggregato 5	RIMBORSO PERMESSI A COSTRUIRE ERRONEAMENTE VERSATI O NON DOVUTI	- 4.479,45
29185/562/2019 Codice 2.09.01.03 Titolo 2 - missione 8 - programma 1 Macro aggregato 5	SERVIZIO CARTOGRAFIA PER IL P.U.C.	+ 4.479,45

Ritenuto procedere in merito;

Vista la deliberazione del Consiglio Comunale n.19 del 23.04.2019 di approvazione del bilancio di previsione finanziario 2019/2021 (art.151 del d.lgs. n.267/2000 e art.10, d.lgs n.118/2011);

Vista la deliberazione del Consiglio Comunale n.18 del 23.04.2019 di approvazione del Documento Unico di Programmazione (D.U.P) 2019/2021;

Vista la deliberazione della Giunta Comunale n. 77 del 31.07.2019 relativa all'approvazione del piano esecutivo di gestione e piano delle performance 2019 - 2021;

Visti:

- il Regolamento sull'ordinamento degli Uffici e dei servizi;
- lo Statuto del Comune di Decimomannu;

Visto il D.Lgs. 18 agosto 2000, n. 267, recante il "Testo Unico delle leggi sull'ordinamento degli Enti Locali", ed in particolare l'articolo 107, regolante funzioni e responsabilità della dirigenza;

Dato atto che il sottoscritto, in qualità di responsabile del servizio interessato all'appalto dei servizi di cui sopra, ha la dovuta competenza ad assumere il presente atto;

ACQUISITI i seguenti pareri:

- PARERE DI REGOLARITA' TECNICA AMMINISTRATIVA (ai sensi dell'art. 2 del regolamento comunale sui controlli e artt. 49 e 147bis del TUEL, come modificati dal d.l. n. 174/2012, convertito in l. n. 213/2012):

Il Responsabile del IV Settore, Ing. Patrizia Saba, giusto Decreto Sindacale n. 01/2019, esprime parere favorevole sulla proposta n.1579/2019 attestandone la correttezza, la regolarità e la legittimità perché conforme alla normativa di settore e alle norme generali di buona amministrazione. Assicura, inoltre, la convenienza e l'idoneità dell'atto a perseguire gli obiettivi generali dell'Ente e quelli specifici di competenza assegnati.

IL RESPONSABILE DEL V SETTORE
Ing. Patrizia Saba

- PARERE DI REGOLARITA' CONTABILE E ATTESTAZIONE DI COPERTURA FINANZIARIA (ai sensi dell'art. 3 del regolamento comunale sui controlli e artt. 49 e 147bis del TUEL, come modificati dal d.l. n. 174/2012, convertito in l. n. 213/2012):

Il Responsabile del III Settore, dott. Giuseppe Lutz giusto decreto sindacale n. 01/2019, esprime parere favorevole sulla proposta di determinazione n. 1579/2019 attestandone la regolarità e il rispetto dell'ordinamento contabile, delle norme di finanza pubblica, del regolamento di contabilità, la corretta imputazione, la disponibilità delle risorse, il presupposto giuridico, la conformità alle norme fiscali, l'assenza di riflessi diretti e/o indiretti pregiudizievoli finanziari, patrimoniali e di equilibrio di bilancio.

IL RESPONSABILE DEL III SETTORE
Dott. Giuseppe Lutz

DETERMINA

- di procedere, per le motivazioni esposte in premessa ed ai sensi dell'articolo 175, comma 5-*quater*, lett. a), del d.Lgs. n. 267/2000, ad apportare le seguenti variazioni compensative al Piano esecutivo di gestione relativo alle annualità 2019/2020 esercizio 2019 tra capitoli di spesa appartenenti alla medesima missione/programma e macroaggregato così come di seguito riepilogato:

capitolo e codifica	Descrizione	Importo
29157/513/2019 Codice 2.09.01.07 Titolo 2 - missione 8 - programma 1 Macro aggregato 5	RIMBORSO PERMESSI A COSTRUIRE ERRONEAMENTE VERSATI O NON DOVUTI	- 4.479,45
29185/562/2019 Codice 2.09.01.03 Titolo 2 - missione 8 - programma 1 Macro aggregato 5	SERVIZIO CARTOGRAFIA PER IL P.U.C.	+ 4.479,45

- di apportare, ai sensi dell'art. 175, comma 5-*quater*, lettera a) del d.lgs. 267/2000 e per le motivazioni esposte che si intendono interamente richiamate, al capitolo del bilancio di previsione 2019 afferenti allo stesso macroaggregato, la seguente variazione compensativa;
- di dare atto che rimangono rispettati gli equilibri di bilancio stabiliti dalla legge nonché i saldi del pareggio di Bilancio;
- di dare atto che il servizio finanziario è autorizzato ad effettuare la citata variazione in esecuzione della presente determinazione;
- di dare atto che il responsabile del Settore finanziario provvederà trasmettere i dati della presente variazione alla Giunta comunale, unitamente ad un prospetto riepilogativo contenente i dati delle variazioni intervenute in ciascun trimestre;
- di trasmettere il presente provvedimento ai sensi dell'articolo 20 c. 6 del Regolamento di Contabilità al responsabile del III settore per la trasmissione del prospetto riepilogativo alla Giunta Comunale.

IL RESPONSABILE DEL IV SETTORE
Ing. Patrizia Saba

COPIA

ATTESTATO DI COPERTURA

Oggetto: VARIAZIONI COMPENSATIVE TRA CAPITOLI DI SPESA APPARTENENTI ALLO STESSO MACROAGGREGATO (ART. 175, COMMA 5-QUATER, LETT. A), D.LGS. N. 267/000)

Anno	Capitolo	N.impegno	Sub	Descrizione	Importo

**VISTO DI REGOLARITA' CONTABILE ATTESTANTE LA COPERTURA FINANZIARIA
(ai sensi dell' art. 153 comma 5 del D. Lgs. n. 267/2000)**

Decimomannu, 25/10/2019

II RESPONSABILE SETTORE FINANZIARIO

F.to Giuseppe Lutz

CERTIFICATO DI PUBBLICAZIONE

Si dichiara che la presente determinazione verrà affissa all'Albo Pretorio del Comune per quindici giorni consecutivi dal giorno 05/11/2019 al 20/11/2019 ai sensi e per gli effetti di cui all'art. 30 – comma 1, della L.R. n. 38/1994 e ss.mm.ii..

Il Responsabile del I Settore

F.to DONATELLA GARAU

Copia ad uso amministrativo per la pubblicazione all'Albo Pretorio on-line

COMUNE DI DECIMOMANNU

PROVINCIA DI CAGLIARI

ESERCIZIO 2019, ANNO 2019 - ALLEGATO ALL'ATTO DI VARIAZIONE DI COMPETENZA DET P1579 DEL 25/10/2019

U/E	Cap.	Art.	Descrizione Capitolo	Stanziamiento	Var.Pos.	Var.Neg.	Assestato
Resp.			Descrizione Responsabile				
USCITA							
COD BIL	08.01.2	Urbanistica e assetto del territorio					
MAG	05	Altre spese in conto capitale					
U	29157	513	RIMBORSO PERMESSI A COSTRUIRE ERRONEAMENTE VERSATI O NON DOVUTI	5.000,00	0,00	-4.479,45	520,55
ST00	SETTORE 4 - EDILIZIA, URBANISTICA, ESPROPRI, OPERE DI URBANIZZAZIONE E SPORTELLO UNICO EDILIZIA, PIP E PEEP						
U	29185	562	SERVIZIO CARTOGRAFIA PER IL P.U.C.	28.000,00	4.479,45	0,00	32.479,45
ST00	SETTORE 4 - EDILIZIA, URBANISTICA, ESPROPRI, OPERE DI URBANIZZAZIONE E SPORTELLO UNICO EDILIZIA, PIP E PEEP						
	05	TOTALE Altre spese in conto capitale		33.000,00	4.479,45	-4.479,45	33.000,00
08.01.2	TOTALE Urbanistica e assetto del territorio			33.000,00	4.479,45	-4.479,45	33.000,00
TOTALE USCITA				33.000,00	4.479,45	-4.479,45	33.000,00
DIFFERENZE					-4.479,45	4.479,45	

COMUNE DI DECIMOMANNU

PROVINCIA DI CAGLIARI

ESERCIZIO 2019, ANNO 2019 - ALLEGATO ALL'ATTO DI VARIAZIONE DI CASSA DET P1579 DEL 25/10/2019

U/E	Cap.	Art.	Descrizione Capitolo	Stanziamiento	Var.Pos.	Var.Neg.	Assestato
Resp.			Descrizione Responsabile				
USCITA							
COD BIL	08.01.2	Urbanistica e assetto del territorio					
MAG	05	Altre spese in conto capitale					
U	29157	513	RIMBORSO PERMESSI A COSTRUIRE ERRONEAMENTE VERSATI O NON DOVUTI	5.000,00	0,00	-4.479,45	520,55
ST00	SETTORE 4 - EDILIZIA, URBANISTICA, ESPROPRI, OPERE DI URBANIZZAZIONE E SPORTELLO UNICO EDILIZIA, PIP E PEEP						
U	29185	562	SERVIZIO CARTOGRAFIA PER IL P.U.C.	28.000,00	4.479,45	0,00	32.479,45
ST00	SETTORE 4 - EDILIZIA, URBANISTICA, ESPROPRI, OPERE DI URBANIZZAZIONE E SPORTELLO UNICO EDILIZIA, PIP E PEEP						
	05	TOTALE Altre spese in conto capitale		33.000,00	4.479,45	-4.479,45	33.000,00
08.01.2	TOTALE Urbanistica e assetto del territorio			33.000,00	4.479,45	-4.479,45	33.000,00
TOTALE USCITA				33.000,00	4.479,45	-4.479,45	33.000,00
DIFFERENZE					-4.479,45	4.479,45	

COMUNE DI DECIMOMANNU

PROVINCIA DI CAGLIARI

ESERCIZIO 2019, ANNO 2019 - ALLEGATO ALL'ATTO DI VARIAZIONE DI COMPETENZA C DEL 05/07/2019

U/E	Cap.	Art.	Descrizione Capitolo	Stanziamiento	Var.Pos.	Var.Neg.	Assestato
Resp.			Descrizione Responsabile				
ENTRATA							
COD BIL	0.0000	fondo					
E	1	1	AVANZO AMMINISTRAZIONE VINCOLATO SPESE CORRENTI	0,00	42.282,91	0,00	42.282,91
SF00			3° SETTORE - FINANZIARIO - CONTABILE - PROGRAMMAZIONE				
0.0000	TOTALE fondo			0,00	42.282,91	0,00	42.282,91
COD BIL	1.0101	Imposte tasse e proventi assimilati					
E	1025	2	TASSA PER LA RACCOLTA E IL TRASPORTO DEI RIFIUTI SOLIDI URBANI ANNI PREGRESSI	0,00	33.070,48	0,00	33.070,48
SF00			3° SETTORE - FINANZIARIO - CONTABILE - PROGRAMMAZIONE				
1.0101	TOTALE Imposte tasse e proventi assimilati			0,00	33.070,48	0,00	33.070,48
COD BIL	1.0104	Compartecipazioni di tributi					
E	1026	1	ADDITIONALE PROVINCIALE SULLA TASSA RIFIUTI U 9536/80	50.853,13	1.653,52	0,00	52.506,65
SF00			3° SETTORE - FINANZIARIO - CONTABILE - PROGRAMMAZIONE				
1.0104	TOTALE Compartecipazioni di tributi			50.853,13	1.653,52	0,00	52.506,65
COD BIL	2.0101	Trasferimenti correnti da Amministrazioni pubbliche					
E	2028	16	XI CENSIMENTO DELLA POPOLAZIONE-RILEVAZIONE AREALE SULLA QUALITA'-CTR ISTAT	0,00	3.377,00	0,00	3.377,00
SA00			1° SETTORE - AMMINISTRATIVO - AFFARI GENERALI				
E	2035	55	CTR ATTIVAZIONE PAI TRASFERIMENTO SOMME DA PLUS AREA OVEST - PREMIALITA	0,00	8.000,00	0,00	8.000,00
SA00			1° SETTORE - AMMINISTRATIVO - AFFARI GENERALI				
E	2059	2	CTR RAS PER SPESE TRASPORTO STUDENTI- LR 48/2018 ART5 COMMA 33- U 4559/369	0,00	13.809,33	0,00	13.809,33
SPV4			Servizio pubblica istruzione				
E	2063	10	CTR RAS REDAZIONE PUC - PIANO URBANISTICO COMUNALE U 9111/16	22.873,84	13.527,80	0,00	36.401,64
ST00			SETTORE 4 - EDILIZIA, URBANISTICA, ESPROPRI, OPERE DI URBANIZZAZIONE E SPORTELLO UNICO EDILIZIA, PIP E PEEP				
E	2090	41	CONTRIBUTI INQUILINI MOROSI COLPEVOLI U 10460/376	0,00	3.150,00	0,00	3.150,00
SA00			1° SETTORE - AMMINISTRATIVO - AFFARI GENERALI				
E	2090	50	CTR RAS PROGETTO "RITORNARE A CASA" - U 10261/366	166.000,00	114.127,80	0,00	280.127,80
SA00			1° SETTORE - AMMINISTRATIVO - AFFARI GENERALI				
E	2090	85	CTR RAS PROGETTO "LAVORAS" - U 1882/110	100.000,00	0,00	-100.000,00	0,00
SA00			1° SETTORE - AMMINISTRATIVO - AFFARI GENERALI				

ESERCIZIO 2019, ANNO 2019 - ALLEGATO ALL'ATTO DI VARIAZIONE DI COMPETENZA C DEL 05/07/2019

U/E	Cap.	Art.	Descrizione Capitolo	Stanziamto	Var.Pos.	Var.Neg.	Assestato
Resp.			Descrizione Responsabile				
E	2150	60	CTR RAS INSERIMENTO IN STRUTTURA DI MINORI SU PROV.V. TO AUTORITA' GIUDIZIARIA U 10131/121	143.100,00	36.740,00	0,00	179.840,00
SA00			1° SETTORE - AMMINISTRATIVO - AFFARI GENERALI				
E	2175	10	CONTRIBUTO REGIONALE PER PERSONE CON DISABILITA' GRAVISSIMA DI CUI ALLA DGR 13/7 DEL 31/03/2015 U 10460/373	70.000,00	0,00	-20.000,00	50.000,00
SA00			1° SETTORE - AMMINISTRATIVO - AFFARI GENERALI				
2.0101	TOTALE Trasferimenti correnti da Amministrazioni pubbliche			501.973,84	192.731,93	-120.000,00	574.705,77
COD BIL	3.0100	Vendita di beni e servizi e proventi derivanti dalla gestione dei beni					
E	3001	1	DIRITTI DI SEGRETERIA - CARTA D'IDENTITA' ELETTRONICA U 1256/335	1.000,00	16.000,00	0,00	17.000,00
SA00			1° SETTORE - AMMINISTRATIVO - AFFARI GENERALI				
E	3001	2	DIRITTI DI SEGRETERIA - CARTA D'IDENTITA' ELETTRONICA - contributo Ministero C.I. elettronica	0,00	1.000,00	0,00	1.000,00
SA00			1° SETTORE - AMMINISTRATIVO - AFFARI GENERALI				
E	3004	0	PROVENTI PER CESSIONE CARTOGRAFIE, STAMPATI E FOTOCOPIE.	1.000,00	2.500,00	0,00	3.500,00
SF00			3° SETTORE - FINANZIARIO - CONTABILE - PROGRAMMAZIONE				
E	3005	0	DIRITTI SUGLI ATTI DI STATO CIVILE	0,00	100,00	0,00	100,00
SF00			3° SETTORE - FINANZIARIO - CONTABILE - PROGRAMMAZIONE				
E	3006	0	DIRITTI PER IL RILASCIO DELLE CARTE D'IDENTITA'	6.000,00	1.000,00	0,00	7.000,00
SA00			1° SETTORE - AMMINISTRATIVO - AFFARI GENERALI				
3.0100	TOTALE Vendita di beni e servizi e proventi derivanti dalla gestione dei beni			8.000,00	20.600,00	0,00	28.600,00
COD BIL	3.0200	Proventi derivanti dall'attività di controllo e repressione delle irregolarità e degli illeciti					
E	3008	30	SANZIONI AMM.VE PER VIOLAZIONE DI REGOLAMENTI COMUNALI, ORDINANZE, NORME DI LEGGE, DANNO PAESAGGISTICO E ABUSI EDILIZI	0,00	1.999,00	0,00	1.999,00
ST00			SETTORE 4 - EDILIZIA, URBANISTICA, ESPROPRI, OPERE DI URBANIZZAZIONE E SPORTELLO UNICO EDILIZIA, PIP E PEEP				
3.0200	TOTALE Proventi derivanti dall'attività di controllo e repressione delle irregolarità e degli illeciti			0,00	1.999,00	0,00	1.999,00
COD BIL	4.0200	Contributi agli investimenti					
E	4035	25	CTR MININTERNO MESSA IN SICUREZZA EDIFICI PUBBLICI - U 21181/102	70.000,00	70.000,00	0,00	140.000,00
SP			SETTORE 5 - SERVIZI TECNOLOGI, PATRIMONIO, AMBIENTE, PROTEZIONE CIVILE, SICUREZZA LAVORO E CANTIERI				
4.0200	TOTALE Contributi agli investimenti			70.000,00	70.000,00	0,00	140.000,00
TOTALE ENTRATA				630.826,97	362.337,84	-120.000,00	873.164,81

USCITA							
COD BIL	01.02.1	Segreteria generale					
U	1233	179	CORSI DI EDUCAZIONE STRADALE	0,00	4.500,00	0,00	4.500,00
SPV			2° SETTORE - PERSONALE, PUBBLICA ISTRUZIONE, SPORT, CULTURA, SPETTACOLO E POLIZIA MUNICIPALE,				

ESERCIZIO 2019, ANNO 2019 - ALLEGATO ALL'ATTO DI VARIAZIONE DI COMPETENZA C DEL 05/07/2019

U/E	Cap.	Art.	Descrizione Capitolo	Stanziamiento	Var.Pos.	Var.Neg.	Assestato
Resp.			Descrizione Responsabile				
U	1256	335	DIRITTI DI SEGRETERIA - CARTA D'IDENTITA' ELETTRONICA E 3001/1	1.000,00	16.000,00	0,00	17.000,00
SA00			1° SETTORE - AMMINISTRATIVO - AFFARI GENERALI				
U	1259	356	A.N.C.I. -APEL E ALTRE ASSOCIAZIONI DI CATEGORIA	5.153,17	1.000,00	0,00	6.153,17
SF00			3° SETTORE - FINANZIARIO - CONTABILE - PROGRAMMAZIONE				
01.02.1	TOTALE Segreteria generale			6.153,17	21.500,00	0,00	27.653,17
COD BIL	01.03.1	Gestione economica, finanziaria, programmazione e provveditorato					
U	1310	1	RETRIBUZIONI AL PERSONALE DI RUOLO -RAGIONERIA	143.000,00	0,00	-131,10	142.868,90
SPV			2° SETTORE - PERSONALE, PUBBLICA ISTRUZIONE, SPORT, CULTURA, SPETTACOLO E POLIZIA MUNICIPALE,				
U	1331	109	SPESE PER IL SERVIZIO DI TESORERIA -	21.854,25	9.100,00	0,00	30.954,25
SF00			3° SETTORE - FINANZIARIO - CONTABILE - PROGRAMMAZIONE				
01.03.1	TOTALE Gestione economica, finanziaria, programmazione e provveditorato			164.854,25	9.100,00	-131,10	173.823,15
COD BIL	01.04.1	Gestione delle entrate tributarie e servizi fiscali					
U	1435	198	INCARICHI DIVERSI - SPESE PER COMPENSI AL CONCESSIONARIO PER RISCOSSIONE	27.000,00	2.724,00	0,00	29.724,00
SF00			3° SETTORE - FINANZIARIO - CONTABILE - PROGRAMMAZIONE				
U	1436	198	SERVIZIO DI POSTALIZZAZIONE PER LA RISCOSSIONE DEL TRIBUTO SUI RIFIUTI	0,00	27.500,00	0,00	27.500,00
SF00			3° SETTORE - FINANZIARIO - CONTABILE - PROGRAMMAZIONE				
01.04.1	TOTALE Gestione delle entrate tributarie e servizi fiscali			27.000,00	30.224,00	0,00	57.224,00
COD BIL	01.05.1	Gestione dei beni demaniali e patrimoniali					
U	1537	240	MANUTENZIONE BENI IMMOBILI -	17.000,00	0,00	-5.000,00	12.000,00
SP			SETTORE 5 - SERVIZI TECNOLOGI, PATRIMONIO, AMBIENTE, PROTEZIONE CIVILE, SICUREZZA LAVORO E CANTIERI				
01.05.1	TOTALE Gestione dei beni demaniali e patrimoniali			17.000,00	0,00	-5.000,00	12.000,00
COD BIL	01.06.1	Ufficio tecnico					
U	1231	101	PULIZIA LOCALI	33.000,00	12.000,00	0,00	45.000,00
SP			SETTORE 5 - SERVIZI TECNOLOGI, PATRIMONIO, AMBIENTE, PROTEZIONE CIVILE, SICUREZZA LAVORO E CANTIERI				
U	1635	196	INCARICHI TECNICI SETTORE IV	3.882,77	4.499,00	0,00	8.381,77
ST00			SETTORE 4 - EDILIZIA, URBANISTICA, ESPROPRI, OPERE DI URBANIZZAZIONE E SPORTELLO UNICO EDILIZIA, PIP E PEEP				
01.06.1	TOTALE Ufficio tecnico			36.882,77	16.499,00	0,00	53.381,77
COD BIL	01.07.1	Elezioni e consultazioni popolari - Anagrafe e stato civile					
U	1735	204	EROGAZIONE PREMIO AI RILEVATORI ISTAT PER FORZE LAVORO - E 2500/0	0,00	3.377,00	0,00	3.377,00
SA00			1° SETTORE - AMMINISTRATIVO - AFFARI GENERALI				
01.07.1	TOTALE Elezioni e consultazioni popolari - Anagrafe e stato civile			0,00	3.377,00	0,00	3.377,00
COD BIL	01.11.1	Altri servizi generali					
U	1810	1	RETRIBUZIONE A PERSONALE ASSUNTO A CONTRATTO A TEMPO DETERMINATO	14.500,00	131,10	0,00	14.631,10
SPV			2° SETTORE - PERSONALE, PUBBLICA ISTRUZIONE, SPORT, CULTURA, SPETTACOLO E POLIZIA MUNICIPALE,				

ESERCIZIO 2019, ANNO 2019 - ALLEGATO ALL'ATTO DI VARIAZIONE DI COMPETENZA C DEL 05/07/2019

U/E	Cap.	Art.	Descrizione Capitolo	Stanziamiento	Var.Pos.	Var.Neg.	Assestato
Resp.			Descrizione Responsabile				
U	1882	110	CTR REGIONE SARDEGNA LAVORAS E 2090/85	216.084,00	0,00	-100.000,00	116.084,00
SP	SETTORE 5 - SERVIZI TECNOLOGI, PATRIMONIO, AMBIENTE, PROTEZIONE CIVILE, SICUREZZA LAVORO E CANTIERI						
01.11.1	TOTALE Altri servizi generali			230.584,00	131,10	-100.000,00	130.715,10
COD BIL	04.02.1	Altri ordini di istruzione non universitaria					
U	4559	369	CONTRIBUTO PER SPESE TRASPORTO STUDENTI- LR 48/2018 ART5 COMMA 33- E2059/2	0,00	13.809,33	0,00	13.809,33
SPV	2° SETTORE - PERSONALE, PUBBLICA ISTRUZIONE, SPORT, CULTURA, SPETTACOLO E POLIZIA MUNICIPALE,						
04.02.1	TOTALE Altri ordini di istruzione non universitaria			0,00	13.809,33	0,00	13.809,33
COD BIL	04.06.1	Servizi ausiliari all'istruzione					
U	4531	108	TRASPORTO SCOLASTICO - ASSISTENZA SCOLASTICA, TRASPORTO. E 3012/0	90.000,00	6.000,00	0,00	96.000,00
SPV	2° SETTORE - PERSONALE, PUBBLICA ISTRUZIONE, SPORT, CULTURA, SPETTACOLO E POLIZIA MUNICIPALE,						
U	4531	113	ASSISTENZA SCOLASTICA, MENSA SCUOLA MATERNA	96.000,00	0,00	-9.000,00	87.000,00
SPV	2° SETTORE - PERSONALE, PUBBLICA ISTRUZIONE, SPORT, CULTURA, SPETTACOLO E POLIZIA MUNICIPALE,						
U	4532	113	ATTIVAZIONE MENSA SCOLASTICA ISTITUTO COMPRENSIVO	15.000,00	0,00	-3.000,00	12.000,00
SPV	2° SETTORE - PERSONALE, PUBBLICA ISTRUZIONE, SPORT, CULTURA, SPETTACOLO E POLIZIA MUNICIPALE,						
U	4533	113	SERVIZIO DI FORNITURA PASTI AI DOCENTI DELLA SCUOLA DELL'INFANZIA	6.792,72	1.200,00	0,00	7.992,72
SPV	2° SETTORE - PERSONALE, PUBBLICA ISTRUZIONE, SPORT, CULTURA, SPETTACOLO E POLIZIA MUNICIPALE,						
04.06.1	TOTALE Servizi ausiliari all'istruzione			207.792,72	7.200,00	-12.000,00	202.992,72
COD BIL	05.01.1	Valorizzazione dei beni di interesse storico.					
U	5131	114	GESTIONE SERVIZIO BIBLIOTECA COMUNALE	76.000,00	10.800,00	0,00	86.800,00
SPV	2° SETTORE - PERSONALE, PUBBLICA ISTRUZIONE, SPORT, CULTURA, SPETTACOLO E POLIZIA MUNICIPALE,						
05.01.1	TOTALE Valorizzazione dei beni di interesse storico.			76.000,00	10.800,00	0,00	86.800,00
COD BIL	06.01.1	Sport e tempo libero					
U	6261	385	CONTRIBUTI PER FAVORIRE LE ATTIVITA' SPORTIVE -	6.500,00	9.000,00	0,00	15.500,00
SPV	2° SETTORE - PERSONALE, PUBBLICA ISTRUZIONE, SPORT, CULTURA, SPETTACOLO E POLIZIA MUNICIPALE,						
06.01.1	TOTALE Sport e tempo libero			6.500,00	9.000,00	0,00	15.500,00
COD BIL	08.01.1	Urbanistica e assetto del territorio					
U	9111	16	CTR RAS REDAZIONE PUC - PIANO URBANISTICO COMUNALE E 2063/10	22.873,84	13.527,80	0,00	36.401,64
ST00	SETTORE 4 - EDILIZIA, URBANISTICA, ESPROPRI, OPERE DI URBANIZZAZIONE E SPORTELLI UNICI EDILIZIA, PIP E PEEP						
08.01.1	TOTALE Urbanistica e assetto del territorio			22.873,84	13.527,80	0,00	36.401,64
COD BIL	08.01.2	Urbanistica e assetto del territorio					
U	21181	102	LAVORI DI MESSA IN SICUREZZA EDIFICI PUBBLICI E 4035/25	70.000,00	70.000,00	0,00	140.000,00
SP	SETTORE 5 - SERVIZI TECNOLOGI, PATRIMONIO, AMBIENTE, PROTEZIONE CIVILE, SICUREZZA LAVORO E CANTIERI						
U	29185	661	INCARICHI PROFESSIONALI PROGETTAZIONI OPERE PUBBLICHE	24.023,76	8.000,00	0,00	32.023,76
SP	SETTORE 5 - SERVIZI TECNOLOGI, PATRIMONIO, AMBIENTE, PROTEZIONE CIVILE, SICUREZZA LAVORO E CANTIERI						

ESERCIZIO 2019, ANNO 2019 - ALLEGATO ALL'ATTO DI VARIAZIONE DI COMPETENZA C DEL 05/07/2019

U/E	Cap.	Art.	Descrizione Capitolo	Stanziamiento	Var.Pos.	Var.Neg.	Assestato
Resp.			Descrizione Responsabile				
08.01.2	TOTALE Urbanistica e assetto del territorio			94.023,76	78.000,00	0,00	172.023,76
COD BIL	09.02.1	Tutela, valorizzazione e recupero ambientale					
U	9632	130	SERVIZI PER LA TUTELA DELL'IGIENE AMBIENTALE PUBBLICA.	38.080,00	0,00	-15.000,00	23.080,00
SP	SETTORE 5 - SERVIZI TECNOLOGI, PATRIMONIO, AMBIENTE, PROTEZIONE CIVILE, SICUREZZA LAVORO E CANTIERI						
U	9635	472	AFFIDAMENTO SERVIZIO LOTTA AL RANDAGISMO	52.000,00	0,00	-15.000,00	37.000,00
SPV	2° SETTORE - PERSONALE, PUBBLICA ISTRUZIONE, SPORT, CULTURA, SPETTACOLO E POLIZIA MUNICIPALE,						
09.02.1	TOTALE Tutela, valorizzazione e recupero ambientale			90.080,00	0,00	-30.000,00	60.080,00
COD BIL	10.05.1	Viabilità e infrastrutture stradali					
U	8238	262	PUBBLICA ILLUMINAZIONE - CONVENZIONE CONSIP SERVIZIO LUCE	250.000,00	10.000,00	0,00	260.000,00
SP	SETTORE 5 - SERVIZI TECNOLOGI, PATRIMONIO, AMBIENTE, PROTEZIONE CIVILE, SICUREZZA LAVORO E CANTIERI						
10.05.1	TOTALE Viabilità e infrastrutture stradali			250.000,00	10.000,00	0,00	260.000,00
COD BIL	10.05.2	Viabilità e infrastrutture stradali					
U	28100	500	MANUTENZIONE DELLE STRADE INTERNE	247.029,01	0,00	-8.000,00	239.029,01
SP	SETTORE 5 - SERVIZI TECNOLOGI, PATRIMONIO, AMBIENTE, PROTEZIONE CIVILE, SICUREZZA LAVORO E CANTIERI						
10.05.2	TOTALE Viabilità e infrastrutture stradali			247.029,01	0,00	-8.000,00	239.029,01
COD BIL	12.01.1	Interventi per l'infanzia e i minori e per asili nido					
U	10131	121	INSERIMENTO DI MINORI E FAMIGLIE IN STRUTTURA COMUNITARIA E 2150/60	143.100,00	36.740,00	0,00	179.840,00
SA00	1° SETTORE - AMMINISTRATIVO - AFFARI GENERALI						
12.01.1	TOTALE Interventi per l'infanzia e i minori e per asili nido			143.100,00	36.740,00	0,00	179.840,00
COD BIL	12.02.1	Interventi per la disabilità					
U	10233	188	ACQUISTO DI BENI PER MANUTENZIONI ORDINARIE IN LAVORI DI PUBBLICA UTILITA'	5.000,00	2.000,00	0,00	7.000,00
SP	SETTORE 5 - SERVIZI TECNOLOGI, PATRIMONIO, AMBIENTE, PROTEZIONE CIVILE, SICUREZZA LAVORO E CANTIERI						
U	10261	364	ATTUAZIONE PIANI PERSONALIZZATI A FAVORE DI PERSONE CON HANDICAP GRAVI L.162/98 - E 2090/30	546.409,60	42.282,91	0,00	588.692,51
SA00	1° SETTORE - AMMINISTRATIVO - AFFARI GENERALI						
U	10261	366	CTR RAS PROGETTO "RITORNARE A CASA" - E 2090/50	169.750,46	114.127,80	0,00	283.878,26
SA00	1° SETTORE - AMMINISTRATIVO - AFFARI GENERALI						
12.02.1	TOTALE Interventi per la disabilità			721.160,06	158.410,71	0,00	879.570,77
COD BIL	12.05.1	Interventi per le famiglie					
U	10431	240	MANUTENZIONE IMMOBILI	11.200,00	0,00	-4.000,00	7.200,00
SP	SETTORE 5 - SERVIZI TECNOLOGI, PATRIMONIO, AMBIENTE, PROTEZIONE CIVILE, SICUREZZA LAVORO E CANTIERI						
U	10460	373	CONTRIBUTO REGIONALE PER PERSONE CON DISABILITA' GRAVISSIMA DI CUI ALLA DGR 13/7 DEL 31/03/2015 E 2175/10	71.200,00	0,00	-20.000,00	51.200,00
SA00	1° SETTORE - AMMINISTRATIVO - AFFARI GENERALI						

ESERCIZIO 2019, ANNO 2019 - ALLEGATO ALL'ATTO DI VARIAZIONE DI COMPETENZA C DEL 05/07/2019

U/E	Cap.	Art.	Descrizione Capitolo	Stanziamiento	Var.Pos.	Var.Neg.	Assestato
Resp.			Descrizione Responsabile				
U	10460	376	CONTRIBUTI INQUILINI MOROSI COLPEVOLI E 2090/41	0,00	3.150,00	0,00	3.150,00
SA00			1° SETTORE - AMMINISTRATIVO - AFFARI GENERALI				
12.05.1	TOTALE Interventi per le famiglie			82.400,00	3.150,00	-24.000,00	61.550,00
TOTALE USCITA				2.423.433,58	421.468,94	-179.131,10	2.665.771,42

DIFFERENZE					-59.131,10	59.131,10	
-------------------	--	--	--	--	-------------------	------------------	--

COMUNE DI DECIMOMANNU

PROVINCIA DI CAGLIARI

ESERCIZIO 2019, ANNO 2020 - ALLEGATO ALL'ATTO DI VARIAZIONE DI COMPETENZA C DEL 05/07/2019

U/E	Cap.	Art.	Descrizione Capitolo	Stanziamiento	Var.Pos.	Var.Neg.	Assestato
Resp.			Descrizione Responsabile				

ENTRATA								
COD BIL	4.0200	Contributi agli investimenti						
	E	4070	0	CTR RAS REALIZZAZIONE OPERE DI CULTO - SPESA 21859/503	0,00	9.547,56	0,00	9.547,56
	ST00			SETTORE 4 - EDILIZIA, URBANISTICA, ESPROPRI, OPERE DI URBANIZZAZIONE E SPORTELLO UNICO EDILIZIA, PIP E PEEP				
4.0200	TOTALE Contributi agli investimenti				0,00	9.547,56	0,00	9.547,56
TOTALE ENTRATA					0,00	9.547,56	0,00	9.547,56

USCITA								
COD BIL	01.06.1	Ufficio tecnico						
	U	1231	101	PULIZIA LOCALI	25.000,00	5.000,00	0,00	30.000,00
	SP			SETTORE 5 - SERVIZI TECNOLOGI, PATRIMONIO, AMBIENTE, PROTEZIONE CIVILE, SICUREZZA LAVORO E CANTIERI				
01.06.1	TOTALE Ufficio tecnico				25.000,00	5.000,00	0,00	30.000,00
COD BIL	01.11.2	Altri servizi generali						
	U	21859	504	CONTRIBUTO REGIONALE PER REALIZZARE INTERVENTI PER OPERE DI CULTO E 4070/0	0,00	9.547,56	0,00	9.547,56
	SP			SETTORE 5 - SERVIZI TECNOLOGI, PATRIMONIO, AMBIENTE, PROTEZIONE CIVILE, SICUREZZA LAVORO E CANTIERI				
01.11.2	TOTALE Altri servizi generali				0,00	9.547,56	0,00	9.547,56
COD BIL	04.06.1	Servizi ausiliari all'istruzione						
	U	4531	108	TRASPORTO SCOLASTICO - ASSISTENZA SCOLASTICA, TRASPORTO. E 3012/0	90.000,00	6.000,00	0,00	96.000,00
	SPV			2° SETTORE - PERSONALE, PUBBLICA ISTRUZIONE, SPORT, CULTURA, SPETTACOLO E POLIZIA MUNICIPALE,				
	U	4531	113	ASSISTENZA SCOLASTICA, MENSA SCUOLA MATERNA	96.000,00	0,00	-9.000,00	87.000,00
	SPV			2° SETTORE - PERSONALE, PUBBLICA ISTRUZIONE, SPORT, CULTURA, SPETTACOLO E POLIZIA MUNICIPALE,				
	U	4532	113	ATTIVAZIONE MENSA SCOLASTICA ISTITUTO COMPRENSIVO	15.000,00	0,00	-3.000,00	12.000,00
	SPV			2° SETTORE - PERSONALE, PUBBLICA ISTRUZIONE, SPORT, CULTURA, SPETTACOLO E POLIZIA MUNICIPALE,				
	U	4533	113	SERVIZIO DI FORNITURA PASTI AI DOCENTI DELLA SCUOLA DELL'INFANZIA	6.792,72	1.200,00	0,00	7.992,72
	SPV			2° SETTORE - PERSONALE, PUBBLICA ISTRUZIONE, SPORT, CULTURA, SPETTACOLO E POLIZIA MUNICIPALE,				
04.06.1	TOTALE Servizi ausiliari all'istruzione				207.792,72	7.200,00	-12.000,00	202.992,72
COD BIL	05.01.1	Valorizzazione dei beni di interesse storico.						
	U	5131	114	GESTIONE SERVIZIO BIBLIOTECA COMUNALE	76.000,00	10.800,00	0,00	86.800,00
	SPV			2° SETTORE - PERSONALE, PUBBLICA ISTRUZIONE, SPORT, CULTURA, SPETTACOLO E POLIZIA MUNICIPALE,				

ESERCIZIO 2019, ANNO 2020 - ALLEGATO ALL'ATTO DI VARIAZIONE DI COMPETENZA C DEL 05/07/2019

U/E	Cap.	Art.	Descrizione Capitolo	Stanziamiento	Var.Pos.	Var.Neg.	Assestato
Resp.			Descrizione Responsabile				
05.01.1	TOTALE Valorizzazione dei beni di interesse storico.			76.000,00	10.800,00	0,00	86.800,00
COD BIL	09.02.1	Tutela, valorizzazione e recupero ambientale					
U	9632	130	SERVIZI PER LA TUTELA DELL'IGIENE AMBIENTALE PUBBLICA.	45.080,00	0,00	-15.000,00	30.080,00
SP	SETTORE 5 - SERVIZI TECNOLOGI, PATRIMONIO, AMBIENTE, PROTEZIONE CIVILE, SICUREZZA LAVORO E CANTIERI						
U	9635	472	AFFIDAMENTO SERVIZIO LOTTA AL RANDAGISMO	52.000,00	0,00	-6.000,00	46.000,00
SPV	2° SETTORE - PERSONALE, PUBBLICA ISTRUZIONE SPORT, CULTURA, SPETTACOLO E POLIZIA MUNICIPALE,						
09.02.1	TOTALE Tutela, valorizzazione e recupero ambientale			97.080,00	0,00	-21.000,00	76.080,00
COD BIL	10.05.1	Viabilità e infrastrutture stradali					
U	8238	262	PUBBLICA ILLUMINAZIONE - CONVENZIONE CONSIP SERVIZIO LUCE	250.000,00	10.000,00	0,00	260.000,00
SP	SETTORE 5 - SERVIZI TECNOLOGI, PATRIMONIO, AMBIENTE, PROTEZIONE CIVILE, SICUREZZA LAVORO E CANTIERI						
10.05.1	TOTALE Viabilità e infrastrutture stradali			250.000,00	10.000,00	0,00	260.000,00
TOTALE USCITA				655.872,72	42.547,56	-33.000,00	665.420,28
DIFFERENZE					-33.000,00	33.000,00	

COMUNE DI DECIMOMANNU

PROVINCIA DI CAGLIARI

ESERCIZIO 2019, ANNO 2021 - ALLEGATO ALL'ATTO DI VARIAZIONE DI COMPETENZA C DEL 05/07/2019

U/E	Cap.	Art.	Descrizione Capitolo	Stanziamiento	Var.Pos.	Var.Neg.	Assestato
Resp.			Descrizione Responsabile				

ENTRATA								
COD BIL	4.0200	Contributi agli investimenti						
	E	4070	0	CTR RAS REALIZZAZIONE OPERE DI CULTO - SPESA 21859/503	0,00	11.934,44	0,00	11.934,44
	ST00			SETTORE 4 - EDILIZIA, URBANISTICA, ESPROPRI, OPERE DI URBANIZZAZIONE E SPORTELLO UNICO EDILIZIA, PIP E PEEP				
4.0200	TOTALE Contributi agli investimenti				0,00	11.934,44	0,00	11.934,44
TOTALE ENTRATA					0,00	11.934,44	0,00	11.934,44

USCITA								
COD BIL	01.06.1	Ufficio tecnico						
	U	1231	101	PULIZIA LOCALI	25.000,00	5.000,00	0,00	30.000,00
	SP			SETTORE 5 - SERVIZI TECNOLOGI, PATRIMONIO, AMBIENTE, PROTEZIONE CIVILE, SICUREZZA LAVORO E CANTIERI				
01.06.1	TOTALE Ufficio tecnico				25.000,00	5.000,00	0,00	30.000,00
COD BIL	01.11.2	Altri servizi generali						
	U	21859	504	CONTRIBUTO REGIONALE PER REALIZZARE INTERVENTI PER OPERE DI CULTO E 4070/0	0,00	11.934,44	0,00	11.934,44
	SP			SETTORE 5 - SERVIZI TECNOLOGI, PATRIMONIO, AMBIENTE, PROTEZIONE CIVILE, SICUREZZA LAVORO E CANTIERI				
01.11.2	TOTALE Altri servizi generali				0,00	11.934,44	0,00	11.934,44
COD BIL	04.06.1	Servizi ausiliari all'istruzione						
	U	4531	108	TRASPORTO SCOLASTICO - ASSISTENZA SCOLASTICA, TRASPORTO. E 3012/0	90.000,00	6.000,00	0,00	96.000,00
	SPV			2° SETTORE - PERSONALE, PUBBLICA ISTRUZIONE, SPORT, CULTURA, SPETTACOLO E POLIZIA MUNICIPALE,				
	U	4531	113	ASSISTENZA SCOLASTICA, MENSA SCUOLA MATERNA	96.000,00	0,00	-9.000,00	87.000,00
	SPV			2° SETTORE - PERSONALE, PUBBLICA ISTRUZIONE, SPORT, CULTURA, SPETTACOLO E POLIZIA MUNICIPALE,				
	U	4532	113	ATTIVAZIONE MENSA SCOLASTICA ISTITUTO COMPRENSIVO	15.000,00	0,00	-3.000,00	12.000,00
	SPV			2° SETTORE - PERSONALE, PUBBLICA ISTRUZIONE, SPORT, CULTURA, SPETTACOLO E POLIZIA MUNICIPALE,				
	U	4533	113	SERVIZIO DI FORNITURA PASTI AI DOCENTI DELLA SCUOLA DELL'INFANZIA	6.792,72	1.200,00	0,00	7.992,72
	SPV			2° SETTORE - PERSONALE, PUBBLICA ISTRUZIONE, SPORT, CULTURA, SPETTACOLO E POLIZIA MUNICIPALE,				
04.06.1	TOTALE Servizi ausiliari all'istruzione				207.792,72	7.200,00	-12.000,00	202.992,72
COD BIL	05.01.1	Valorizzazione dei beni di interesse storico.						
	U	5131	114	GESTIONE SERVIZIO BIBLIOTECA COMUNALE	76.000,00	10.800,00	0,00	86.800,00
	SPV			2° SETTORE - PERSONALE, PUBBLICA ISTRUZIONE, SPORT, CULTURA, SPETTACOLO E POLIZIA MUNICIPALE,				

ESERCIZIO 2019, ANNO 2021 - ALLEGATO ALL'ATTO DI VARIAZIONE DI COMPETENZA C DEL 05/07/2019

U/E	Cap.	Art.	Descrizione Capitolo	Stanziamiento	Var.Pos.	Var.Neg.	Assestato
Resp.			Descrizione Responsabile				
05.01.1	TOTALE Valorizzazione dei beni di interesse storico.			76.000,00	10.800,00	0,00	86.800,00
COD BIL	09.02.1	Tutela, valorizzazione e recupero ambientale					
U	9632	130	SERVIZI PER LA TUTELA DELL'IGIENE AMBIENTALE PUBBLICA.	45.080,00	0,00	-15.000,00	30.080,00
SP	SETTORE 5 - SERVIZI TECNOLOGI, PATRIMONIO, AMBIENTE, PROTEZIONE CIVILE, SICUREZZA LAVORO E CANTIERI						
U	9635	472	AFFIDAMENTO SERVIZIO LOTTA AL RANDAGISMO	52.000,00	0,00	-6.000,00	46.000,00
SPV	2° SETTORE - PERSONALE, PUBBLICA ISTRUZIONE, SPORT, CULTURA, SPETTACOLO E POLIZIA MUNICIPALE,						
09.02.1	TOTALE Tutela, valorizzazione e recupero ambientale			97.080,00	0,00	-21.000,00	76.080,00
COD BIL	10.05.1	Viabilità e infrastrutture stradali					
U	8238	262	PUBBLICA ILLUMINAZIONE - CONVENZIONE CONSIP SERVIZIO LUCE	250.000,00	10.000,00	0,00	260.000,00
SP	SETTORE 5 - SERVIZI TECNOLOGI, PATRIMONIO, AMBIENTE, PROTEZIONE CIVILE, SICUREZZA LAVORO E CANTIERI						
10.05.1	TOTALE Viabilità e infrastrutture stradali			250.000,00	10.000,00	0,00	260.000,00
TOTALE USCITA				655.872,72	44.934,44	-33.000,00	667.807,16
DIFFERENZE					-33.000,00	33.000,00	

COMUNE DI DECIMOMANNU

PROVINCIA DI CAGLIARI

ESERCIZIO 2019, ANNO 2019 - ALLEGATO ALL'ATTO DI VARIAZIONE DI CASSA C DEL 05/07/2019

U/E	Cap.	Art.	Descrizione Capitolo	Stanziamiento	Var.Pos.	Var.Neg.	Assestato
Resp.			Descrizione Responsabile				

ENTRATA								
COD BIL	1.0101	Imposte tasse e proventi assimilati						
	E	1025	2	TASSA PER LA RACCOLTA E IL TRASPORTO DEI RIFIUTI SOLIDI URBANI ANNI PREGRESSI	7.959,11	33.070,48	0,00	41.029,59
		SF00	3° SETTORE - FINANZIARIO - CONTABILE - PROGRAMMAZIONE					
1.0101	TOTALE Imposte tasse e proventi assimilati				7.959,11	33.070,48	0,00	41.029,59
COD BIL	1.0104	Compartecipazioni di tributi						
	E	1026	1	ADDIZIONALE PROVINCIALE SULLA TASSA RIFIUTI U 9536/80	221.385,55	1.653,52	0,00	223.039,07
		SF00	3° SETTORE - FINANZIARIO - CONTABILE - PROGRAMMAZIONE					
1.0104	TOTALE Compartecipazioni di tributi				221.385,55	1.653,52	0,00	223.039,07
COD BIL	2.0101	Trasferimenti correnti da Amministrazioni pubbliche						
	E	2028	16	XI CENSIMENTO DELLA POPOLAZIONE-RILEVAZIONE AREALE SULLA QUALITA'-CTR ISTAT	3.151,00	3.377,00	0,00	6.528,00
		SA00	1° SETTORE - AMMINISTRATIVO - AFFARI GENERALI					
	E	2035	55	CTR ATTIVAZIONE PAI TRASFERIMENTO SOMME DA PLUS AREA OVEST - PREMIALITA	0,00	8.000,00	0,00	8.000,00
		SA00	1° SETTORE - AMMINISTRATIVO - AFFARI GENERALI					
	E	2059	2	CTR RAS PER SPESE TRASPORTO STUDENTI- LR 48/2018 ART5 COMMA 33- U 4559/369	0,00	13.809,33	0,00	13.809,33
		SPV4	Servizio pubblica istruzione					
	E	2063	10	CTR RAS REDAZIONE PUC - PIANO URBANISTICO COMUNALE U 9111/16	22.873,84	13.527,80	0,00	36.401,64
		ST00	SETTORE 4 - EDILIZIA, URBANISTICA, ESPROPRI, OPERE DI URBANIZZAZIONE E SPORTELLO UNICO EDILIZIA, PIP E PEEP					
	E	2090	41	CONTRIBUTI INQUILINI MOROSI COLPEVOLI U 10460/376	0,00	3.150,00	0,00	3.150,00
		SA00	1° SETTORE - AMMINISTRATIVO - AFFARI GENERALI					
	E	2090	50	CTR RAS PROGETTO "RITORNARE A CASA" - U 10261/366	193.401,38	114.127,80	0,00	307.529,18
		SA00	1° SETTORE - AMMINISTRATIVO - AFFARI GENERALI					
	E	2090	85	CTR RAS PROGETTO "LAVORAS" - U 1882/110	216.084,00	0,00	-100.000,00	116.084,00
		SA00	1° SETTORE - AMMINISTRATIVO - AFFARI GENERALI					
	E	2150	60	CTR RAS INSERIMENTO IN STRUTTURA DI MINORI SU PROV.V. TO AUTORITA' GIUDIZIARIA U 10131/121	184.661,88	36.740,00	0,00	221.401,88
		SA00	1° SETTORE - AMMINISTRATIVO - AFFARI GENERALI					
	E	2175	10	CONTRIBUTO REGIONALE PER PERSONE CON DISABILITA' GRAVISSIMA DI CUI ALLA DGR 13/7 DEL 31/03/2015 U 10460/373	73.650,84	0,00	-20.000,00	53.650,84
		SA00	1° SETTORE - AMMINISTRATIVO - AFFARI GENERALI					

ESERCIZIO 2019, ANNO 2019 - ALLEGATO ALL'ATTO DI VARIAZIONE DI CASSA C DEL 05/07/2019

U/E	Cap.	Art.	Descrizione Capitolo	Stanziamiento	Var.Pos.	Var.Neg.	Assestato
Resp.			Descrizione Responsabile				
2.0101	TOTALE Trasferimenti correnti da Amministrazioni pubbliche			693.822,94	192.731,93	-120.000,00	766.554,87
COD BIL	3.0100	Vendita di beni e servizi e proventi derivanti dalla gestione dei beni					
E	3001	1	DIRITTI DI SEGRETERIA - CARTA D'IDENTITA' ELETTRONICA U 1256/335	5.969,84	16.000,00	0,00	21.969,84
SA00	1° SETTORE - AMMINISTRATIVO - AFFARI GENERALI						
E	3001	2	DIRITTI DI SEGRETERIA - CARTA D'IDENTITA' ELETTRONICA - contributo Ministero C.I. elettronica	0,00	1.000,00	0,00	1.000,00
SA00	1° SETTORE - AMMINISTRATIVO - AFFARI GENERALI						
E	3004	0	PROVENTI PER CESSIONE CARTOGRAFIE, STAMPATI E FOTOCOPIE.	1.152,74	2.500,00	0,00	3.652,74
SF00	3° SETTORE - FINANZIARIO - CONTABILE - PROGRAMMAZIONE						
E	3005	0	DIRITTI SUGLI ATTI DI STATO CIVILE	0,00	100,00	0,00	100,00
SF00	3° SETTORE - FINANZIARIO - CONTABILE - PROGRAMMAZIONE						
E	3006	0	DIRITTI PER IL RILASCIO DELLE CARTE D'IDENTITA'	8.058,84	1.000,00	0,00	9.058,84
SA00	1° SETTORE - AMMINISTRATIVO - AFFARI GENERALI						
3.0100	TOTALE Vendita di beni e servizi e proventi derivanti dalla gestione dei beni			15.181,42	20.600,00	0,00	35.781,42
COD BIL	3.0200	Proventi derivanti dall'attività di controllo e repressione delle irregolarità e degli illeciti					
E	3008	30	SANZIONI AMM.VE PER VIOLAZIONE DI REGOLAMENTI COMUNALI, ORDINANZE, NORME DI LEGGE, DANNO PAESAGGISTICO E ABUSI EDILIZI	0,00	1.999,00	0,00	1.999,00
ST00	SETTORE 4 - EDILIZIA, URBANISTICA, ESPROPRI, OPERE DI URBANIZZAZIONE E SPORTELLO UNICO EDILIZIA, PIP E PEEP						
3.0200	TOTALE Proventi derivanti dall'attività di controllo e repressione delle irregolarità e degli illeciti			0,00	1.999,00	0,00	1.999,00
COD BIL	4.0200	Contributi agli investimenti					
E	4035	25	CTR MININTERNO MESSA IN SICUREZZA EDIFICI PUBBLICI - U 21181/102	70.000,00	70.000,00	0,00	140.000,00
SP	SETTORE 5 - SERVIZI TECNOLOGI, PATRIMONIO, AMBIENTE, PROTEZIONE CIVILE, SICUREZZA LAVORO E CANTIERI						
4.0200	TOTALE Contributi agli investimenti			70.000,00	70.000,00	0,00	140.000,00
TOTALE ENTRATA				1.008.349,02	320.054,93	-120.000,00	1.208.403,95

USCITA							
COD BIL	01.02.1	Segreteria generale					
U	1233	179	CORSI DI EDUCAZIONE STRADALE	5.490,00	4.500,00	0,00	9.990,00
SPV	2° SETTORE - PERSONALE, PUBBLICA ISTRUZIONE, SPORT, CULTURA, SPETTACOLO E POLIZIA MUNICIPALE,						
U	1256	335	DIRITTI DI SEGRETERIA - CARTA D'IDENTITA' ELETTRONICA E 3001/1	5.969,84	16.000,00	0,00	21.969,84
SA00	1° SETTORE - AMMINISTRATIVO - AFFARI GENERALI						
U	1259	356	A.N.C.I. -APEL E ALTRE ASSOCIAZIONI DI CATEGORIA	5.153,17	1.000,00	0,00	6.153,17
SF00	3° SETTORE - FINANZIARIO - CONTABILE - PROGRAMMAZIONE						
01.02.1	TOTALE Segreteria generale			16.613,01	21.500,00	0,00	38.113,01

ESERCIZIO 2019, ANNO 2019 - ALLEGATO ALL'ATTO DI VARIAZIONE DI CASSA C DEL 05/07/2019

U/E	Cap.	Art.	Descrizione Capitolo	Stanziamiento	Var.Pos.	Var.Neg.	Assestato
Resp.			Descrizione Responsabile				
COD BIL	01.03.1	Gestione economica, finanziaria, programmazione e provveditorato					
U	1310	1	RETRIBUZIONI AL PERSONALE DI RUOLO -RAGIONERIA	143.000,00	0,00	-131,10	142.868,90
SPV	2° SETTORE - PERSONALE, PUBBLICA ISTRUZIONE, SPORT, CULTURA, SPETTACOLO E POLIZIA MUNICIPALE,						
U	1331	109	SPESE PER IL SERVIZIO DI TESORERIA -	30.708,50	9.100,00	0,00	39.808,50
SF00	3° SETTORE - FINANZIARIO - CONTABILE - PROGRAMMAZIONE						
01.03.1	TOTALE Gestione economica, finanziaria, programmazione e provveditorato			173.708,50	9.100,00	-131,10	182.677,40
COD BIL	01.04.1	Gestione delle entrate tributarie e servizi fiscali					
U	1435	198	INCARICHI DIVERSI - SPESE PER COMPENSI AL CONCESSIONARIO PER RISCOSSIONE	27.000,00	2.724,00	0,00	29.724,00
SF00	3° SETTORE - FINANZIARIO - CONTABILE - PROGRAMMAZIONE						
U	1436	198	SERVIZIO DI POSTALIZZAZIONE PER LA RISCOSSIONE DEL TRIBUTO SUI RIFIUTI	0,00	27.500,00	0,00	27.500,00
SF00	3° SETTORE - FINANZIARIO - CONTABILE - PROGRAMMAZIONE						
01.04.1	TOTALE Gestione delle entrate tributarie e servizi fiscali			27.000,00	30.224,00	0,00	57.224,00
COD BIL	01.05.1	Gestione dei beni demaniali e patrimoniali					
U	1537	240	MANUTENZIONE BENI IMMOBILI -	22.354,39	0,00	-5.000,00	17.354,39
SP	SETTORE 5 - SERVIZI TECNOLOGI, PATRIMONIO, AMBIENTE, PROTEZIONE CIVILE, SICUREZZA LAVORO E CANTIERI						
01.05.1	TOTALE Gestione dei beni demaniali e patrimoniali			22.354,39	0,00	-5.000,00	17.354,39
COD BIL	01.06.1	Ufficio tecnico					
U	1231	101	PULIZIA LOCALI	37.026,00	12.000,00	0,00	49.026,00
SP	SETTORE 5 - SERVIZI TECNOLOGI, PATRIMONIO, AMBIENTE, PROTEZIONE CIVILE, SICUREZZA LAVORO E CANTIERI						
U	1635	196	INCARICHI TECNICI SETTORE IV	4.013,77	4.499,00	0,00	8.512,77
ST00	SETTORE 4 - EDILIZIA, URBANISTICA, ESPROPRI, OPERE DI URBANIZZAZIONE E SPORTELLI UNICI EDILIZIA, PIP E PEEP						
01.06.1	TOTALE Ufficio tecnico			41.039,77	16.499,00	0,00	57.538,77
COD BIL	01.07.1	Elezioni e consultazioni popolari - Anagrafe e stato civile					
U	1735	204	EROGAZIONE PREMIO AI RILEVATORI ISTAT PER FORZE LAVORO - E 2500/0	3.519,00	3.377,00	0,00	6.896,00
SA00	1° SETTORE - AMMINISTRATIVO - AFFARI GENERALI						
01.07.1	TOTALE Elezioni e consultazioni popolari - Anagrafe e stato civile			3.519,00	3.377,00	0,00	6.896,00
COD BIL	01.11.1	Altri servizi generali					
U	1810	1	RETRIBUZIONE A PERSONALE ASSUNTO A CONTRATTO A TEMPO DETERMINATO	36.237,52	131,10	0,00	36.368,62
SPV	2° SETTORE - PERSONALE, PUBBLICA ISTRUZIONE, SPORT, CULTURA, SPETTACOLO E POLIZIA MUNICIPALE,						
U	1882	110	CTR REGIONE SARDEGNA LAVORAS E 2090/85	216.084,00	0,00	-100.000,00	116.084,00
SP	SETTORE 5 - SERVIZI TECNOLOGI, PATRIMONIO, AMBIENTE, PROTEZIONE CIVILE, SICUREZZA LAVORO E CANTIERI						
01.11.1	TOTALE Altri servizi generali			252.321,52	131,10	-100.000,00	152.452,62
COD BIL	04.02.1	Altri ordini di istruzione non universitaria					

ESERCIZIO 2019, ANNO 2019 - ALLEGATO ALL'ATTO DI VARIAZIONE DI CASSA C DEL 05/07/2019

U/E	Cap.	Art.	Descrizione Capitolo	Stanziamiento	Var.Pos.	Var.Neg.	Assestato
Resp.			Descrizione Responsabile				
U	4559	369	CONTRIBUTO PER SPESE TRASPORTO STUDENTI- LR 48/2018 ART5 COMMA 33- E2059/2	0,00	13.809,33	0,00	13.809,33
SPV			2° SETTORE - PERSONALE, PUBBLICA ISTRUZIONE, SPORT, CULTURA, SPETTACOLO E POLIZIA MUNICIPALE,				
04.02.1	TOTALE Altri ordini di istruzione non universitaria			0,00	13.809,33	0,00	13.809,33
COD BIL	04.06.1	Servizi ausiliari all'istruzione					
U	4531	108	TRASPORTO SCOLASTICO - ASSISTENZA SCOLASTICA, TRASPORTO. E 3012/0	120.009,93	6.000,00	0,00	126.009,93
SPV			2° SETTORE - PERSONALE, PUBBLICA ISTRUZIONE, SPORT, CULTURA, SPETTACOLO E POLIZIA MUNICIPALE,				
U	4531	113	ASSISTENZA SCOLASTICA, MENSA SCUOLA MATERNA	118.622,75	0,00	-9.000,00	109.622,75
SPV			2° SETTORE - PERSONALE, PUBBLICA ISTRUZIONE, SPORT, CULTURA, SPETTACOLO E POLIZIA MUNICIPALE,				
U	4532	113	ATTIVAZIONE MENSA SCOLASTICA ISTITUTO COMPRENSIVO	27.265,50	0,00	-3.000,00	24.265,50
SPV			2° SETTORE - PERSONALE, PUBBLICA ISTRUZIONE, SPORT, CULTURA, SPETTACOLO E POLIZIA MUNICIPALE,				
U	4533	113	SERVIZIO DI FORNITURA PASTI AI DOCENTI DELLA SCUOLA DELL'INFANZIA	12.131,41	1.200,00	0,00	13.331,41
SPV			2° SETTORE - PERSONALE, PUBBLICA ISTRUZIONE, SPORT, CULTURA, SPETTACOLO E POLIZIA MUNICIPALE,				
04.06.1	TOTALE Servizi ausiliari all'istruzione			278.029,59	7.200,00	-12.000,00	273.229,59
COD BIL	05.01.1	Valorizzazione dei beni di interesse storico.					
U	5131	114	GESTIONE SERVIZIO BIBLIOTECA COMUNALE	159.699,28	10.800,00	0,00	170.499,28
SPV			2° SETTORE - PERSONALE, PUBBLICA ISTRUZIONE, SPORT, CULTURA, SPETTACOLO E POLIZIA MUNICIPALE,				
05.01.1	TOTALE Valorizzazione dei beni di interesse storico.			159.699,28	10.800,00	0,00	170.499,28
COD BIL	06.01.1	Sport e tempo libero					
U	6261	385	CONTRIBUTI PER FAVORIRE LE ATTIVITA' SPORTIVE -	22.075,00	9.000,00	0,00	31.075,00
SPV			2° SETTORE - PERSONALE, PUBBLICA ISTRUZIONE, SPORT, CULTURA, SPETTACOLO E POLIZIA MUNICIPALE,				
06.01.1	TOTALE Sport e tempo libero			22.075,00	9.000,00	0,00	31.075,00
COD BIL	08.01.1	Urbanistica e assetto del territorio					
U	9111	16	CTR RAS REDAZIONE PUC - PIANO URBANISTICO COMUNALE E 2063/10	22.873,84	13.527,80	0,00	36.401,64
ST00			SETTORE 4 - EDILIZIA, URBANISTICA, ESPROPRI, OPERE DI URBANIZZAZIONE E SPORTELLO UNICO EDILIZIA, PIP E PEEP				
08.01.1	TOTALE Urbanistica e assetto del territorio			22.873,84	13.527,80	0,00	36.401,64
COD BIL	08.01.2	Urbanistica e assetto del territorio					
U	21181	102	LAVORI DI MESSA IN SICUREZZA EDIFICI PUBBLICI E 4035/25	70.000,00	70.000,00	0,00	140.000,00
SP			SETTORE 5 - SERVIZI TECNOLOGI, PATRIMONIO, AMBIENTE, PROTEZIONE CIVILE, SICUREZZA LAVORO E CANTIERI				
U	29185	661	INCARICHI PROFESSIONALI PROGETTAZIONI OPERE PUBBLICHE	24.023,76	8.000,00	0,00	32.023,76
SP			SETTORE 5 - SERVIZI TECNOLOGI, PATRIMONIO, AMBIENTE, PROTEZIONE CIVILE, SICUREZZA LAVORO E CANTIERI				
08.01.2	TOTALE Urbanistica e assetto del territorio			94.023,76	78.000,00	0,00	172.023,76
COD BIL	09.02.1	Tutela, valorizzazione e recupero ambientale					
U	9632	130	SERVIZI PER LA TUTELA DELL'IGIENE AMBIENTALE PUBBLICA.	38.080,00	0,00	-15.000,00	23.080,00
SP			SETTORE 5 - SERVIZI TECNOLOGI, PATRIMONIO, AMBIENTE, PROTEZIONE CIVILE, SICUREZZA LAVORO E CANTIERI				

ESERCIZIO 2019, ANNO 2019 - ALLEGATO ALL'ATTO DI VARIAZIONE DI CASSA C DEL 05/07/2019

U/E	Cap.	Art.	Descrizione Capitolo	Stanziamiento	Var.Pos.	Var.Neg.	Assestato
Resp.			Descrizione Responsabile				
U	9635	472	AFFIDAMENTO SERVIZIO LOTTA AL RANDAGISMO	74.082,31	0,00	-15.000,00	59.082,31
SPV	2° SETTORE - PERSONALE, PUBBLICA ISTRUZIONE, SPORT, CULTURA, SPETTACOLO E POLIZIA MUNICIPALE,						
09.02.1	TOTALE Tutela, valorizzazione e recupero ambientale			112.162,31	0,00	-30.000,00	82.162,31
COD BIL	10.05.1	Viabilità e infrastrutture stradali					
U	8238	262	PUBBLICA ILLUMINAZIONE - CONVENZIONE CONSIP SERVIZIO LUCE	255.042,86	10.000,00	0,00	265.042,86
SP	SETTORE 5 - SERVIZI TECNOLOGI, PATRIMONIO, AMBIENTE, PROTEZIONE CIVILE, SICUREZZA LAVORO E CANTIERI						
10.05.1	TOTALE Viabilità e infrastrutture stradali			255.042,86	10.000,00	0,00	265.042,86
COD BIL	10.05.2	Viabilità e infrastrutture stradali					
U	28100	500	MANUTENZIONE DELLE STRADE INTERNE	209.944,13	0,00	-8.000,00	201.944,13
SP	SETTORE 5 - SERVIZI TECNOLOGI, PATRIMONIO, AMBIENTE, PROTEZIONE CIVILE, SICUREZZA LAVORO E CANTIERI						
10.05.2	TOTALE Viabilità e infrastrutture stradali			209.944,13	0,00	-8.000,00	201.944,13
COD BIL	12.01.1	Interventi per l'infanzia e i minori e per asili nido					
U	10131	121	INSERIMENTO DI MINORI E FAMIGLIE IN STRUTTURA COMUNITARIA E 2150/60	160.215,50	36.740,00	0,00	196.955,50
SA00	1° SETTORE - AMMINISTRATIVO - AFFARI GENERALI						
12.01.1	TOTALE Interventi per l'infanzia e i minori e per asili nido			160.215,50	36.740,00	0,00	196.955,50
COD BIL	12.02.1	Interventi per la disabilità					
U	10233	188	ACQUISTO DI BENI PER MANUTENZIONI ORDINARIE IN LAVORI DI PUBBLICA UTILITA'	6.275,44	2.000,00	0,00	8.275,44
SP	SETTORE 5 - SERVIZI TECNOLOGI, PATRIMONIO, AMBIENTE, PROTEZIONE CIVILE, SICUREZZA LAVORO E CANTIERI						
U	10261	364	ATTUAZIONE PIANI PERSONALIZZATI A FAVORE DI PERSONE CON HANDICAP GRAVI L.162/98 - E 2090/30	602.971,92	42.282,91	0,00	645.254,83
SA00	1° SETTORE - AMMINISTRATIVO - AFFARI GENERALI						
U	10261	366	CTR RAS PROGETTO "RITORNARE A CASA" - E 2090/50	198.285,35	114.127,80	0,00	312.413,15
SA00	1° SETTORE - AMMINISTRATIVO - AFFARI GENERALI						
12.02.1	TOTALE Interventi per la disabilità			807.532,71	158.410,71	0,00	965.943,42
COD BIL	12.05.1	Interventi per le famiglie					
U	10431	240	MANUTENZIONE IMMOBILI	14.416,04	0,00	-4.000,00	10.416,04
SP	SETTORE 5 - SERVIZI TECNOLOGI, PATRIMONIO, AMBIENTE, PROTEZIONE CIVILE, SICUREZZA LAVORO E CANTIERI						
U	10460	373	CONTRIBUTO REGIONALE PER PERSONE CON DISABILITA' GRAVISSIMA DI CUI ALLA DGR 13/7 DEL 31/03/2015 E 2175/10	80.600,00	0,00	-20.000,00	60.600,00
SA00	1° SETTORE - AMMINISTRATIVO - AFFARI GENERALI						
U	10460	376	CONTRIBUTI INQUILINI MOROSI COLPEVOLI E 2090/41	0,00	3.150,00	0,00	3.150,00
SA00	1° SETTORE - AMMINISTRATIVO - AFFARI GENERALI						
12.05.1	TOTALE Interventi per le famiglie			95.016,04	3.150,00	-24.000,00	74.166,04
TOTALE USCITA				2.753.171,21	421.468,94	-179.131,10	2.995.509,05

ESERCIZIO 2019, ANNO 2019 - ALLEGATO ALL'ATTO DI VARIAZIONE DI CASSA C DEL 05/07/2019

U/E	Cap.	Art.	Descrizione Capitolo	Stanziamiento	Var.Pos.	Var.Neg.	Assestato
Resp.			Descrizione Responsabile				

DIFFERENZE					-101.414,01	59.131,10	
-------------------	--	--	--	--	--------------------	------------------	--

COMUNE DI DECIMOMANNU

PROVINCIA DI CAGLIARI

ESERCIZIO 2019, ANNO 2019 - ALLEGATO ALL'ATTO DI VARIAZIONE DI COMPETENZA VARURG SG DEL 19/08/2019

U/E	Cap.	Art.	Descrizione Capitolo	Stanziamiento	Var.Pos.	Var.Neg.	Assestato
Resp.			Descrizione Responsabile				

ENTRATA								
COD BIL	2.0101	Trasferimenti correnti da Amministrazioni pubbliche						
	E	2150	60	CTR RAS INSERIMENTO IN STRUTTURA DI MINORI SU PROV.V. TO AUTORITA' GIUDIZIARIA U 10131/121	179.840,00	41.000,00	0,00	220.840,00
	SA00		1° SETTORE - AMMINISTRATIVO - AFFARI GENERALI					
2.0101	TOTALE Trasferimenti correnti da Amministrazioni pubbliche				179.840,00	41.000,00	0,00	220.840,00
TOTALE ENTRATA					179.840,00	41.000,00	0,00	220.840,00

USCITA								
COD BIL	01.02.1	Segreteria generale						
	U	1210	1	RETRIBUZIONI AL PERSONALE DI RUOLO -AFFARI GENERALI	188.000,00	0,00	-34.000,00	154.000,00
	SPV		2° SETTORE - PERSONALE, PUBBLICA ISTRUZIONE, SPORT, CULTURA, SPETTACOLO E POLIZIA MUNICIPALE,					
01.02.1	TOTALE Segreteria generale				188.000,00	0,00	-34.000,00	154.000,00
COD BIL	01.03.1	Gestione economica, finanziaria, programmazione e provveditorato						
	U	1310	1	RETRIBUZIONI AL PERSONALE DI RUOLO -RAGIONERIA	142.868,90	0,00	-25.000,00	117.868,90
	SPV		2° SETTORE - PERSONALE, PUBBLICA ISTRUZIONE, SPORT, CULTURA, SPETTACOLO E POLIZIA MUNICIPALE,					
01.03.1	TOTALE Gestione economica, finanziaria, programmazione e provveditorato				142.868,90	0,00	-25.000,00	117.868,90
COD BIL	01.04.1	Gestione delle entrate tributarie e servizi fiscali						
	U	1410	1	RETRIBUZIONI AL PERSONALE DI RUOLO -TRIBUTI	26.200,00	5.000,00	0,00	31.200,00
	SPV		2° SETTORE - PERSONALE, PUBBLICA ISTRUZIONE, SPORT, CULTURA, SPETTACOLO E POLIZIA MUNICIPALE,					
01.04.1	TOTALE Gestione delle entrate tributarie e servizi fiscali				26.200,00	5.000,00	0,00	31.200,00
COD BIL	01.07.1	Elezioni e consultazioni popolari - Anagrafe e stato civile						
	U	1710	1	RETRIBUZIONI AL PERSONALE DI RUOLO -ANAGRAFE	65.000,00	0,00	-10.000,00	55.000,00
	SPV		2° SETTORE - PERSONALE, PUBBLICA ISTRUZIONE, SPORT, CULTURA, SPETTACOLO E POLIZIA MUNICIPALE,					
01.07.1	TOTALE Elezioni e consultazioni popolari - Anagrafe e stato civile				65.000,00	0,00	-10.000,00	55.000,00
COD BIL	01.11.1	Altri servizi generali						
	U	1810	1	RETRIBUZIONE A PERSONALE ASSUNTO A CONTRATTO A TEMPO DETERMINATO	14.631,10	15.000,00	0,00	29.631,10
	SPV		2° SETTORE - PERSONALE, PUBBLICA ISTRUZIONE, SPORT, CULTURA, SPETTACOLO E POLIZIA MUNICIPALE,					
	U	1811	1	SPESA PER ASSUNZIONI FLESSIBILI	28.440,00	51.000,00	0,00	79.440,00
	SPV		2° SETTORE - PERSONALE, PUBBLICA ISTRUZIONE, SPORT, CULTURA, SPETTACOLO E POLIZIA MUNICIPALE,					

ESERCIZIO 2019, ANNO 2019 - ALLEGATO ALL'ATTO DI VARIAZIONE DI COMPETENZA VARURG SG DEL 19/08/2019

U/E	Cap.	Art.	Descrizione Capitolo	Stanziamiento	Var.Pos.	Var.Neg.	Assestato
Resp.			Descrizione Responsabile				
01.11.1	TOTALE Altri servizi generali			43.071,10	66.000,00	0,00	109.071,10
COD BIL	03.01.1	Polizia locale e amministrativa					
U	3111	1	RETRIBUZIONE PERSONALE A TEMPO DETERMINATO - POLIZIA MUNICIPALE	15.000,00	11.000,00	0,00	26.000,00
SPV	2° SETTORE - PERSONALE, PUBBLICA ISTRUZIONE SPORT, CULTURA, SPETTACOLO E POLIZIA MUNICIPALE,						
03.01.1	TOTALE Polizia locale e amministrativa			15.000,00	11.000,00	0,00	26.000,00
COD BIL	04.06.1	Servizi ausiliari all'istruzione					
U	4531	108	TRASPORTO SCOLASTICO - ASSISTENZA SCOLASTICA, TRASPORTO. E 3012/0	96.000,00	0,00	-10.000,00	86.000,00
SPV	2° SETTORE - PERSONALE, PUBBLICA ISTRUZIONE SPORT, CULTURA, SPETTACOLO E POLIZIA MUNICIPALE,						
04.06.1	TOTALE Servizi ausiliari all'istruzione			96.000,00	0,00	-10.000,00	86.000,00
COD BIL	05.02.1	Attività culturali e interventi diversi nel settore culturale					
U	1821	46	MANIFESTAZIONI DIVERSE CULTURA E SPETTACOLO	47.000,00	0,00	-1.500,00	45.500,00
SPV	2° SETTORE - PERSONALE, PUBBLICA ISTRUZIONE SPORT, CULTURA, SPETTACOLO E POLIZIA MUNICIPALE,						
U	1851	391	ATTIVITA' DI PROMOZIONE DEL TERRITORIO E DELLE TRADIZIONI LOCALI TR	57.750,00	15.000,00	0,00	72.750,00
SPV	2° SETTORE - PERSONALE, PUBBLICA ISTRUZIONE SPORT, CULTURA, SPETTACOLO E POLIZIA MUNICIPALE,						
05.02.1	TOTALE Attività culturali e interventi diversi nel settore culturale			104.750,00	15.000,00	-1.500,00	118.250,00
COD BIL	12.01.1	Interventi per l'infanzia e i minori e per asili nido					
U	10131	121	INSERIMENTO DI MINORI E FAMIGLIE IN STRUTTURA COMUNITARIA E 2150/60	179.840,00	41.000,00	0,00	220.840,00
SA00	1° SETTORE - AMMINISTRATIVO - AFFARI GENERALI						
12.01.1	TOTALE Interventi per l'infanzia e i minori e per asili nido			179.840,00	41.000,00	0,00	220.840,00
COD BIL	12.09.1	Servizio necroscopico e cimiteriale					
U	10510	1	RETRIBUZIONI AL PERSONALE DI RUOLO - SERVIZIO NECROSCOPICO E CIMITERIALE	20.100,00	0,00	-13.000,00	7.100,00
SPV	2° SETTORE - PERSONALE, PUBBLICA ISTRUZIONE SPORT, CULTURA, SPETTACOLO E POLIZIA MUNICIPALE,						
12.09.1	TOTALE Servizio necroscopico e cimiteriale			20.100,00	0,00	-13.000,00	7.100,00
COD BIL	14.02.1	Commercio - reti distributive - tutela dei consumatori					
U	11433	175	INTERVENTI DI SUPPORTO ALLE ATTIVITA' PRODUTTIVE	6.250,00	0,00	-3.500,00	2.750,00
SA00	1° SETTORE - AMMINISTRATIVO - AFFARI GENERALI						
14.02.1	TOTALE Commercio - reti distributive - tutela dei consumatori			6.250,00	0,00	-3.500,00	2.750,00
TOTALE USCITA				887.080,00	138.000,00	-97.000,00	928.080,00
DIFFERENZE					-97.000,00	97.000,00	

COMUNE DI DECIMOMANNU

PROVINCIA DI CAGLIARI

ESERCIZIO 2019, ANNO 2019 - ALLEGATO ALL'ATTO DI VARIAZIONE DI CASSA VARURG SG DEL 19/08/2019

U/E	Cap.	Art.	Descrizione Capitolo	Stanziamiento	Var.Pos.	Var.Neg.	Assestato
Resp.			Descrizione Responsabile				

ENTRATA								
COD BIL	2.0101	Trasferimenti correnti da Amministrazioni pubbliche						
	E	2150	60	CTR RAS INSERIMENTO IN STRUTTURA DI MINORI SU PROV.V. TO AUTORITA' GIUDIZIARIA U 10131/121	221.401,88	41.000,00	0,00	262.401,88
	SA00		1° SETTORE - AMMINISTRATIVO - AFFARI GENERALI					
2.0101	TOTALE Trasferimenti correnti da Amministrazioni pubbliche				221.401,88	41.000,00	0,00	262.401,88
TOTALE ENTRATA					221.401,88	41.000,00	0,00	262.401,88

USCITA								
COD BIL	01.02.1	Segreteria generale						
	U	1210	1	RETRIBUZIONI AL PERSONALE DI RUOLO -AFFARI GENERALI	188.000,00	0,00	-34.000,00	154.000,00
	SPV		2° SETTORE - PERSONALE, PUBBLICA ISTRUZIONE, SPORT, CULTURA, SPETTACOLO E POLIZIA MUNICIPALE,					
01.02.1	TOTALE Segreteria generale				188.000,00	0,00	-34.000,00	154.000,00
COD BIL	01.03.1	Gestione economica, finanziaria, programmazione e provveditorato						
	U	1310	1	RETRIBUZIONI AL PERSONALE DI RUOLO -RAGIONERIA	142.868,90	0,00	-25.000,00	117.868,90
	SPV		2° SETTORE - PERSONALE, PUBBLICA ISTRUZIONE, SPORT, CULTURA, SPETTACOLO E POLIZIA MUNICIPALE,					
01.03.1	TOTALE Gestione economica, finanziaria, programmazione e provveditorato				142.868,90	0,00	-25.000,00	117.868,90
COD BIL	01.04.1	Gestione delle entrate tributarie e servizi fiscali						
	U	1410	1	RETRIBUZIONI AL PERSONALE DI RUOLO -TRIBUTI	26.200,00	5.000,00	0,00	31.200,00
	SPV		2° SETTORE - PERSONALE, PUBBLICA ISTRUZIONE, SPORT, CULTURA, SPETTACOLO E POLIZIA MUNICIPALE,					
01.04.1	TOTALE Gestione delle entrate tributarie e servizi fiscali				26.200,00	5.000,00	0,00	31.200,00
COD BIL	01.07.1	Elezioni e consultazioni popolari - Anagrafe e stato civile						
	U	1710	1	RETRIBUZIONI AL PERSONALE DI RUOLO -ANAGRAFE	65.000,00	0,00	-10.000,00	55.000,00
	SPV		2° SETTORE - PERSONALE, PUBBLICA ISTRUZIONE, SPORT, CULTURA, SPETTACOLO E POLIZIA MUNICIPALE,					
01.07.1	TOTALE Elezioni e consultazioni popolari - Anagrafe e stato civile				65.000,00	0,00	-10.000,00	55.000,00
COD BIL	01.11.1	Altri servizi generali						
	U	1810	1	RETRIBUZIONE A PERSONALE ASSUNTO A CONTRATTO A TEMPO DETERMINATO	36.368,62	15.000,00	0,00	51.368,62
	SPV		2° SETTORE - PERSONALE, PUBBLICA ISTRUZIONE, SPORT, CULTURA, SPETTACOLO E POLIZIA MUNICIPALE,					
	U	1811	1	SPESA PER ASSUNZIONI FLESSIBILI	36.727,59	51.000,00	0,00	87.727,59
	SPV		2° SETTORE - PERSONALE, PUBBLICA ISTRUZIONE, SPORT, CULTURA, SPETTACOLO E POLIZIA MUNICIPALE,					

ESERCIZIO 2019, ANNO 2019 - ALLEGATO ALL'ATTO DI VARIAZIONE DI CASSA VARURG SG DEL 19/08/2019

U/E	Cap.	Art.	Descrizione Capitolo	Stanziamto	Var.Pos.	Var.Neg.	Assestato
Resp.			Descrizione Responsabile				
01.11.1	TOTALE Altri servizi generali			73.096,21	66.000,00	0,00	139.096,21
COD BIL	03.01.1	Polizia locale e amministrativa					
U	3111	1	RETRIBUZIONE PERSONALE A TEMPO DETERMINATO - POLIZIA MUNICIPALE	34.363,02	11.000,00	0,00	45.363,02
SPV	2° SETTORE - PERSONALE, PUBBLICA ISTRUZIONE SPORT, CULTURA, SPETTACOLO E POLIZIA MUNICIPALE,						
03.01.1	TOTALE Polizia locale e amministrativa			34.363,02	11.000,00	0,00	45.363,02
COD BIL	04.06.1	Servizi ausiliari all'istruzione					
U	4531	108	TRASPORTO SCOLASTICO - ASSISTENZA SCOLASTICA, TRASPORTO. E 3012/0	126.009,93	0,00	-10.000,00	116.009,93
SPV	2° SETTORE - PERSONALE, PUBBLICA ISTRUZIONE SPORT, CULTURA, SPETTACOLO E POLIZIA MUNICIPALE,						
04.06.1	TOTALE Servizi ausiliari all'istruzione			126.009,93	0,00	-10.000,00	116.009,93
COD BIL	05.02.1	Attività culturali e interventi diversi nel settore culturale					
U	1821	46	MANIFESTAZIONI DIVERSE CULTURA E SPETTACOLO	48.000,00	0,00	-1.500,00	46.500,00
SPV	2° SETTORE - PERSONALE, PUBBLICA ISTRUZIONE SPORT, CULTURA, SPETTACOLO E POLIZIA MUNICIPALE,						
U	1851	391	ATTIVITA' DI PROMOZIONE DEL TERRITORIO E DELLE TRADIZIONI LOCALI TR	64.670,85	15.000,00	0,00	79.670,85
SPV	2° SETTORE - PERSONALE, PUBBLICA ISTRUZIONE SPORT, CULTURA, SPETTACOLO E POLIZIA MUNICIPALE,						
05.02.1	TOTALE Attività culturali e interventi diversi nel settore culturale			112.670,85	15.000,00	-1.500,00	126.170,85
COD BIL	12.01.1	Interventi per l'infanzia e i minori e per asili nido					
U	10131	121	INSERIMENTO DI MINORI E FAMIGLIE IN STRUTTURA COMUNITARIA E 2150/60	196.955,50	41.000,00	0,00	237.955,50
SA00	1° SETTORE - AMMINISTRATIVO - AFFARI GENERALI						
12.01.1	TOTALE Interventi per l'infanzia e i minori e per asili nido			196.955,50	41.000,00	0,00	237.955,50
COD BIL	12.09.1	Servizio necroscopico e cimiteriale					
U	10510	1	RETRIBUZIONI AL PERSONALE DI RUOLO - SERVIZIO NECROSCOPICO E CIMITERIALE	20.100,00	0,00	-13.000,00	7.100,00
SPV	2° SETTORE - PERSONALE, PUBBLICA ISTRUZIONE SPORT, CULTURA, SPETTACOLO E POLIZIA MUNICIPALE,						
12.09.1	TOTALE Servizio necroscopico e cimiteriale			20.100,00	0,00	-13.000,00	7.100,00
COD BIL	14.02.1	Commercio - reti distributive - tutela dei consumatori					
U	11433	175	INTERVENTI DI SUPPORTO ALLE ATTIVITA' PRODUTTIVE	10.211,17	0,00	-3.500,00	6.711,17
SA00	1° SETTORE - AMMINISTRATIVO - AFFARI GENERALI						
14.02.1	TOTALE Commercio - reti distributive - tutela dei consumatori			10.211,17	0,00	-3.500,00	6.711,17
TOTALE USCITA				995.475,58	138.000,00	-97.000,00	1.036.475,58
DIFFERENZE					-97.000,00	97.000,00	

COMUNE DI DECIMOMANNU

PROVINCIA DI CAGLIARI

ESERCIZIO 2019, ANNO 2019 - ALLEGATO ALL'ATTO DI VARIAZIONE DI COMPETENZA VARURG SG DEL 19/08/2019

U/E	Cap.	Art.	Descrizione Capitolo	Stanziamiento	Var.Pos.	Var.Neg.	Assestato
Resp.			Descrizione Responsabile				

ENTRATA								
COD BIL	2.0101	Trasferimenti correnti da Amministrazioni pubbliche						
	E	2150	60	CTR RAS INSERIMENTO IN STRUTTURA DI MINORI SU PROV.V. TO AUTORITA' GIUDIZIARIA U 10131/121	179.840,00	41.000,00	0,00	220.840,00
	SA00		1° SETTORE - AMMINISTRATIVO - AFFARI GENERALI					
2.0101	TOTALE Trasferimenti correnti da Amministrazioni pubbliche				179.840,00	41.000,00	0,00	220.840,00
TOTALE ENTRATA					179.840,00	41.000,00	0,00	220.840,00

USCITA								
COD BIL	01.02.1	Segreteria generale						
	U	1210	1	RETRIBUZIONI AL PERSONALE DI RUOLO -AFFARI GENERALI	188.000,00	0,00	-34.000,00	154.000,00
	SPV		2° SETTORE - PERSONALE, PUBBLICA ISTRUZIONE, SPORT, CULTURA, SPETTACOLO E POLIZIA MUNICIPALE,					
01.02.1	TOTALE Segreteria generale				188.000,00	0,00	-34.000,00	154.000,00
COD BIL	01.03.1	Gestione economica, finanziaria, programmazione e provveditorato						
	U	1310	1	RETRIBUZIONI AL PERSONALE DI RUOLO -RAGIONERIA	142.868,90	0,00	-25.000,00	117.868,90
	SPV		2° SETTORE - PERSONALE, PUBBLICA ISTRUZIONE, SPORT, CULTURA, SPETTACOLO E POLIZIA MUNICIPALE,					
01.03.1	TOTALE Gestione economica, finanziaria, programmazione e provveditorato				142.868,90	0,00	-25.000,00	117.868,90
COD BIL	01.04.1	Gestione delle entrate tributarie e servizi fiscali						
	U	1410	1	RETRIBUZIONI AL PERSONALE DI RUOLO -TRIBUTI	26.200,00	5.000,00	0,00	31.200,00
	SPV		2° SETTORE - PERSONALE, PUBBLICA ISTRUZIONE, SPORT, CULTURA, SPETTACOLO E POLIZIA MUNICIPALE,					
01.04.1	TOTALE Gestione delle entrate tributarie e servizi fiscali				26.200,00	5.000,00	0,00	31.200,00
COD BIL	01.07.1	Elezioni e consultazioni popolari - Anagrafe e stato civile						
	U	1710	1	RETRIBUZIONI AL PERSONALE DI RUOLO -ANAGRAFE	65.000,00	0,00	-10.000,00	55.000,00
	SPV		2° SETTORE - PERSONALE, PUBBLICA ISTRUZIONE, SPORT, CULTURA, SPETTACOLO E POLIZIA MUNICIPALE,					
01.07.1	TOTALE Elezioni e consultazioni popolari - Anagrafe e stato civile				65.000,00	0,00	-10.000,00	55.000,00
COD BIL	01.11.1	Altri servizi generali						
	U	1810	1	RETRIBUZIONE A PERSONALE ASSUNTO A CONTRATTO A TEMPO DETERMINATO	14.631,10	15.000,00	0,00	29.631,10
	SPV		2° SETTORE - PERSONALE, PUBBLICA ISTRUZIONE, SPORT, CULTURA, SPETTACOLO E POLIZIA MUNICIPALE,					
	U	1811	1	SPESA PER ASSUNZIONI FLESSIBILI	28.440,00	51.000,00	0,00	79.440,00
	SPV		2° SETTORE - PERSONALE, PUBBLICA ISTRUZIONE, SPORT, CULTURA, SPETTACOLO E POLIZIA MUNICIPALE,					

ESERCIZIO 2019, ANNO 2019 - ALLEGATO ALL'ATTO DI VARIAZIONE DI COMPETENZA VARURG SG DEL 19/08/2019

U/E	Cap.	Art.	Descrizione Capitolo	Stanziamiento	Var.Pos.	Var.Neg.	Assestato
Resp.			Descrizione Responsabile				
01.11.1	TOTALE Altri servizi generali			43.071,10	66.000,00	0,00	109.071,10
COD BIL	03.01.1	Polizia locale e amministrativa					
U	3111	1	RETRIBUZIONE PERSONALE A TEMPO DETERMINATO - POLIZIA MUNICIPALE	15.000,00	11.000,00	0,00	26.000,00
SPV	2° SETTORE - PERSONALE, PUBBLICA ISTRUZIONE SPORT, CULTURA, SPETTACOLO E POLIZIA MUNICIPALE,						
03.01.1	TOTALE Polizia locale e amministrativa			15.000,00	11.000,00	0,00	26.000,00
COD BIL	04.06.1	Servizi ausiliari all'istruzione					
U	4531	108	TRASPORTO SCOLASTICO - ASSISTENZA SCOLASTICA, TRASPORTO. E 3012/0	96.000,00	0,00	-10.000,00	86.000,00
SPV	2° SETTORE - PERSONALE, PUBBLICA ISTRUZIONE SPORT, CULTURA, SPETTACOLO E POLIZIA MUNICIPALE,						
04.06.1	TOTALE Servizi ausiliari all'istruzione			96.000,00	0,00	-10.000,00	86.000,00
COD BIL	05.02.1	Attività culturali e interventi diversi nel settore culturale					
U	1821	46	MANIFESTAZIONI DIVERSE CULTURA E SPETTACOLO	47.000,00	0,00	-1.500,00	45.500,00
SPV	2° SETTORE - PERSONALE, PUBBLICA ISTRUZIONE SPORT, CULTURA, SPETTACOLO E POLIZIA MUNICIPALE,						
U	1851	391	ATTIVITA' DI PROMOZIONE DEL TERRITORIO E DELLE TRADIZIONI LOCALI TR	57.750,00	15.000,00	0,00	72.750,00
SPV	2° SETTORE - PERSONALE, PUBBLICA ISTRUZIONE SPORT, CULTURA, SPETTACOLO E POLIZIA MUNICIPALE,						
05.02.1	TOTALE Attività culturali e interventi diversi nel settore culturale			104.750,00	15.000,00	-1.500,00	118.250,00
COD BIL	12.01.1	Interventi per l'infanzia e i minori e per asili nido					
U	10131	121	INSERIMENTO DI MINORI E FAMIGLIE IN STRUTTURA COMUNITARIA E 2150/60	179.840,00	41.000,00	0,00	220.840,00
SA00	1° SETTORE - AMMINISTRATIVO - AFFARI GENERALI						
12.01.1	TOTALE Interventi per l'infanzia e i minori e per asili nido			179.840,00	41.000,00	0,00	220.840,00
COD BIL	12.09.1	Servizio necroscopico e cimiteriale					
U	10510	1	RETRIBUZIONI AL PERSONALE DI RUOLO - SERVIZIO NECROSCOPICO E CIMITERIALE	20.100,00	0,00	-13.000,00	7.100,00
SPV	2° SETTORE - PERSONALE, PUBBLICA ISTRUZIONE SPORT, CULTURA, SPETTACOLO E POLIZIA MUNICIPALE,						
12.09.1	TOTALE Servizio necroscopico e cimiteriale			20.100,00	0,00	-13.000,00	7.100,00
COD BIL	14.02.1	Commercio - reti distributive - tutela dei consumatori					
U	11433	175	INTERVENTI DI SUPPORTO ALLE ATTIVITA' PRODUTTIVE	6.250,00	0,00	-3.500,00	2.750,00
SA00	1° SETTORE - AMMINISTRATIVO - AFFARI GENERALI						
14.02.1	TOTALE Commercio - reti distributive - tutela dei consumatori			6.250,00	0,00	-3.500,00	2.750,00
TOTALE USCITA				887.080,00	138.000,00	-97.000,00	928.080,00
DIFFERENZE					-97.000,00	97.000,00	

COMUNE DI DECIMOMANNU

PROVINCIA DI CAGLIARI

ESERCIZIO 2019, ANNO 2019 - ALLEGATO ALL'ATTO DI VARIAZIONE DI CASSA VARURGSETT DEL 13/09/2019

U/E	Cap.	Art.	Descrizione Capitolo	Stanziamiento	Var.Pos.	Var.Neg.	Assestato
Resp.			Descrizione Responsabile				

ENTRATA								
COD BIL	2.0101	Trasferimenti correnti da Amministrazioni pubbliche						
	E	2075	0	CONTRIBUTO DELLA REGIONE PER ELIMINAZIONE BARRIERE ARCHITETTONICHE U 10262/381	3.881,51	17.324,36	0,00	21.205,87
	SA00			1° SETTORE - AMMINISTRATIVO - AFFARI GENERALI				
2.0101	TOTALE Trasferimenti correnti da Amministrazioni pubbliche				3.881,51	17.324,36	0,00	21.205,87
TOTALE ENTRATA					3.881,51	17.324,36	0,00	21.205,87

USCITA								
COD BIL	01.11.1	Altri servizi generali						
	U	1835	186	POLITICHE ATTIVE DEL LAVORO -ATTIVAZIONE BORSE LAVORO	20.000,00	400,00	0,00	20.400,00
	SA00			1° SETTORE - AMMINISTRATIVO - AFFARI GENERALI				
01.11.1	TOTALE Altri servizi generali				20.000,00	400,00	0,00	20.400,00
COD BIL	02.01.1	Uffici giudiziari						
	U	2124	62	ACQUISTI di BENI E SERVIZI PER FESTEGGIAMENTI SANTA GREGA	671,00	6.500,00	0,00	7.171,00
	SA00			1° SETTORE - AMMINISTRATIVO - AFFARI GENERALI				
02.01.1	TOTALE Uffici giudiziari				671,00	6.500,00	0,00	7.171,00
COD BIL	05.02.1	Attività culturali e interventi diversi nel settore culturale						
	U	1851	393	CONTRIBUTI ALLE ASSOCIAZIONI DI VOLONTARIATO SOCIALE PER ATTIVITA' DI SUPPORTO PER LA SAGRA DI SANTA GRECA	21.341,55	0,00	-6.000,00	15.341,55
	SA00			1° SETTORE - AMMINISTRATIVO - AFFARI GENERALI				
05.02.1	TOTALE Attività culturali e interventi diversi nel settore culturale				21.341,55	0,00	-6.000,00	15.341,55
COD BIL	09.02.1	Tutela, valorizzazione e recupero ambientale						
	U	9623	73	ACQUISTO DI BENI PARCHI E AREE VERDI	4.020,32	0,00	-400,00	3.620,32
	SP			SETTORE 5 - SERVIZI TECNOLOGI, PATRIMONIO, AMBIENTE, PROTEZIONE CIVILE, SICUREZZA LAVORO E CANTIERI				
	U	9651	381	CONTRIBUTO A FAVORE DI ASSOCIAZIONE DI VOLONTARIATO IMPEGNATA NELLA PROTEZIONE CIVILE	12.500,00	0,00	-500,00	12.000,00
	SA00			1° SETTORE - AMMINISTRATIVO - AFFARI GENERALI				
09.02.1	TOTALE Tutela, valorizzazione e recupero ambientale				16.520,32	0,00	-900,00	15.620,32
COD BIL	12.02.1	Interventi per la disabilità						

ESERCIZIO 2019, ANNO 2019 - ALLEGATO ALL'ATTO DI VARIAZIONE DI CASSA VARURGSETT DEL 13/09/2019

U/E	Cap.	Art.	Descrizione Capitolo	Stanziamiento	Var.Pos.	Var.Neg.	Assestato
Resp.			Descrizione Responsabile				
U	10262	381	EROGAZIONE DI SOMME PER ELIMINAZIONE BARRIERE ARCHITETTONICHE E 2075/0	4.709,64	17.324,36	0,00	22.034,00
SA00			1° SETTORE - AMMINISTRATIVO - AFFARI GENERALI				
12.02.1	TOTALE Interventi per la disabilità			4.709,64	17.324,36	0,00	22.034,00
TOTALE USCITA				63.242,51	24.224,36	-6.900,00	80.566,87

DIFFERENZE					-6.900,00	6.900,00	
-------------------	--	--	--	--	------------------	-----------------	--

COMUNE DI DECIMOMANNU

PROVINCIA DI CAGLIARI

ESERCIZIO 2019, ANNO 2019 - ALLEGATO ALL'ATTO DI VARIAZIONE DI CASSA URG PR142 DEL 13/11/2019

U/E	Cap.	Art.	Descrizione Capitolo	Stanziamiento	Var.Pos.	Var.Neg.	Assestato	
Resp.			Descrizione Responsabile					
ENTRATA								
COD BIL	1.0101	Imposte tasse e proventi assimilati						
	E	1002	1	IMPOSTA COMUNALE SUGLI IMMOBILI - ANNI PREGRESSI - PROGETTO ICI/IMU IN	1.271.537,78	50.000,00	0,00	1.321.537,78
		SF00	3° SETTORE - FINANZIARIO - CONTABILE - PROGRAMMAZIONE					
1.0101	TOTALE Imposte tasse e proventi assimilati			1.271.537,78	50.000,00	0,00	1.321.537,78	
COD BIL	2.0101	Trasferimenti correnti da Amministrazioni pubbliche						
	E	2035	50	CTR RAS IN MATERIA DI OPERE INTERFERENTI CON IL RETICOLO IDROGRAFICO LR 12/2011 ART 16 C.6 U 1635/197	0,00	10.000,00	0,00	10.000,00
		ST00	SETTORE 4 - EDILIZIA, URBANISTICA, ESPROPRI, OPERE DI URBANIZZAZIONE E SPORTELLO UNICO EDILIZIA, PIP E PEEP					
	E	2150	60	CTR RAS INSERIMENTO IN STRUTTURA DI MINORI SU PROV.V. TO AUTORITA' GIUDIZIARIA U 10131/121	262.401,88	42.776,00	0,00	305.177,88
		SA00	1° SETTORE - AMMINISTRATIVO - AFFARI GENERALI					
	E	2155	0	CONTRIBUTI REGIONALI PER TRASPORTO PORTATORI DI HANDICAP - U 10260/377	35.000,00	9.000,00	0,00	44.000,00
		SA00	1° SETTORE - AMMINISTRATIVO - AFFARI GENERALI					
	E	2170	0	CONTRIBUTO REGIONALE PER ASSISTENZA NEFROPATICI -L.R. 11/1985 U 10460/362	50.000,00	8.000,00	0,00	58.000,00
		SA00	1° SETTORE - AMMINISTRATIVO - AFFARI GENERALI					
2.0101	TOTALE Trasferimenti correnti da Amministrazioni pubbliche			347.401,88	69.776,00	0,00	417.177,88	
COD BIL	3.0100	Vendita di beni e servizi e proventi derivanti dalla gestione dei beni						
	E	3051	0	ENTRATE E RIMBORSI DIVERSI peR UTENZE DELL'ENTE.	0,00	18.500,00	0,00	18.500,00
		SF00	3° SETTORE - FINANZIARIO - CONTABILE - PROGRAMMAZIONE					
3.0100	TOTALE Vendita di beni e servizi e proventi derivanti dalla gestione dei beni			0,00	18.500,00	0,00	18.500,00	
COD BIL	3.0200	Proventi derivanti dall'attività di controllo e repressione delle irregolarità e degli illeciti						
	E	3009	1	RIMBORSO SPESE DI ACCERTAMENTO, PROCEDIMENTO E NOTIFICAZIONE DELLE SANZIONI AMMINISTRATIVE U1437/198	200.260,10	100.000,00	0,00	300.260,10
		SPV	2° SETTORE - PERSONALE, PUBBLICA ISTRUZIONE, SPORT, CULTURA, SPETTACOLO E POLIZIA MUNICIPALE,					
3.0200	TOTALE Proventi derivanti dall'attività di controllo e repressione delle irregolarità e degli illeciti			200.260,10	100.000,00	0,00	300.260,10	
COD BIL	4.0400	Entrate da alienazione di beni materiali e immateriali						
	E	4003	0	PROVENTI DA ASSEGNAZIONE LOTTI NEL PIANO DI ZONA	8.986,95	13.358,41	0,00	22.345,36
		ST00	SETTORE 4 - EDILIZIA, URBANISTICA, ESPROPRI, OPERE DI URBANIZZAZIONE E SPORTELLO UNICO EDILIZIA, PIP E PEEP					
4.0400	TOTALE Entrate da alienazione di beni materiali e immateriali			8.986,95	13.358,41	0,00	22.345,36	
COD BIL	9.0200	Entrate per conto terzi						

ESERCIZIO 2019, ANNO 2019 - ALLEGATO ALL'ATTO DI VARIAZIONE DI CASSA URG PR142 DEL 13/11/2019

U/E	Cap.	Art.	Descrizione Capitolo	Stanziamiento	Var.Pos.	Var.Neg.	Assestato
Resp.			Descrizione Responsabile				
E	6004	0	DEPOSITI CAUZIONALI	21.165,00	25.000,00	0,00	46.165,00
SF00			3° SETTORE - FINANZIARIO - CONTABILE - PROGRAMMAZIONE				
E	6005	0	SERVIZI PER CONTO DI TERZI U 50050/0	303.322,56	0,00	-25.000,00	278.322,56
SF00			3° SETTORE - FINANZIARIO - CONTABILE - PROGRAMMAZIONE				
9.0200	TOTALE Entrate per conto terzi			324.487,56	25.000,00	-25.000,00	324.487,56
TOTALE ENTRATA				2.152.674,27	276.634,41	-25.000,00	2.404.308,68

USCITA							
COD BIL							
01.02.1	01.02.1		Segreteria generale				
U	1234	196	PIANO SICUREZZA SUL LAVORO-SERVIZIO PREVENZIONE E PROTEZIONE RSPPR-VALUTAZIONE RISCHI DVR	18.675,15	0,00	-2.000,00	16.675,15
SP			SETTORE 5 - SERVIZI TECNOLOGI, PATRIMONIO, AMBIENTE, PROTEZIONE CIVILE, SICUREZZA LAVORO E CANTIERI				
U	1235	195	SPESE PER INCARICHI A LEGALI E NOTAI - ARBITRATI RISARCIMENTI VARI	80.381,00	15.000,00	0,00	95.381,00
SA00			1° SETTORE - AMMINISTRATIVO - AFFARI GENERALI				
U	1236	222	MANUTENZIONI SOFTWARE -	50.863,46	6.882,60	0,00	57.746,06
SF00			3° SETTORE - FINANZIARIO - CONTABILE - PROGRAMMAZIONE				
U	1238	261	SPESE UTENZE TELEFONICHE-SEGRETERIA	16.466,27	5.000,00	0,00	21.466,27
SP			SETTORE 5 - SERVIZI TECNOLOGI, PATRIMONIO, AMBIENTE, PROTEZIONE CIVILE, SICUREZZA LAVORO E CANTIERI				
U	1238	262	SPESE PER ENERGIA ELETTRICA -SERVIZI GENERALI	27.500,00	25.000,00	0,00	52.500,00
SP			SETTORE 5 - SERVIZI TECNOLOGI, PATRIMONIO, AMBIENTE, PROTEZIONE CIVILE, SICUREZZA LAVORO E CANTIERI				
U	1238	263	SPESE PER CONSUMO ACQUA -	3.359,18	10.000,00	0,00	13.359,18
SP			SETTORE 5 - SERVIZI TECNOLOGI, PATRIMONIO, AMBIENTE, PROTEZIONE CIVILE, SICUREZZA LAVORO E CANTIERI				
01.02.1	TOTALE Segreteria generale			197.245,06	61.882,60	-2.000,00	257.127,66
COD BIL	01.05.1	Gestione dei beni demaniali e patrimoniali					
U	1521	49	CONSUMI AUTOMEZZI - GESTIONE DEI BENI DEMANIALI E PATRIMONIALI - SPESE PER AUTOCARRI E PORTER COMUNALI	2.900,00	0,00	-1.500,00	1.400,00
SP			SETTORE 5 - SERVIZI TECNOLOGI, PATRIMONIO, AMBIENTE, PROTEZIONE CIVILE, SICUREZZA LAVORO E CANTIERI				
U	1537	240	MANUTENZIONE BENI IMMOBILI -	17.354,39	7.000,00	0,00	24.354,39
SP			SETTORE 5 - SERVIZI TECNOLOGI, PATRIMONIO, AMBIENTE, PROTEZIONE CIVILE, SICUREZZA LAVORO E CANTIERI				
01.05.1	TOTALE Gestione dei beni demaniali e patrimoniali			20.254,39	7.000,00	-1.500,00	25.754,39
COD BIL	01.06.1	Ufficio tecnico					
U	1231	101	PULIZIA LOCALI	49.026,00	0,00	-1.000,00	48.026,00
SP			SETTORE 5 - SERVIZI TECNOLOGI, PATRIMONIO, AMBIENTE, PROTEZIONE CIVILE, SICUREZZA LAVORO E CANTIERI				

ESERCIZIO 2019, ANNO 2019 - ALLEGATO ALL'ATTO DI VARIAZIONE DI CASSA URG PR142 DEL 13/11/2019

U/E	Cap.	Art.	Descrizione Capitolo	Stanziamiento	Var.Pos.	Var.Neg.	Assestato
Resp.			Descrizione Responsabile				
U	1351	490	CENTRALE UNICA DI COMMITTENZA (CUC)	2.000,00	0,00	-2.000,00	0,00
SP	SETTORE 5 - SERVIZI TECNOLOGI, PATRIMONIO, AMBIENTE, PROTEZIONE CIVILE, SICUREZZA LAVORO E CANTIERI						
01.06.1	TOTALE Ufficio tecnico			51.026,00	0,00	-3.000,00	48.026,00
COD BIL	01.11.1	Altri servizi generali					
U	8239	260	GESTIONE WIRELESS E VIDEOSORVEGLIANZA	7.375,00	0,00	-1.500,00	5.875,00
SP	SETTORE 5 - SERVIZI TECNOLOGI, PATRIMONIO, AMBIENTE, PROTEZIONE CIVILE, SICUREZZA LAVORO E CANTIERI						
01.11.1	TOTALE Altri servizi generali			7.375,00	0,00	-1.500,00	5.875,00
COD BIL	03.01.1	Polizia locale e amministrativa					
U	1437	198	SPESE DI ACCERTAMENTO, PROCEDIMENTO E NOTIFICAZIONE DELLE SANZIONI AMMINISTRATIVE E 3009/1	81.139,64	100.000,00	0,00	181.139,64
SPV	2° SETTORE - PERSONALE, PUBBLICA ISTRUZIONE, SPORT, CULTURA, SPETTACOLO E POLIZIA MUNICIPALE,						
U	3121	49	CONSUMI AUTOMEZZI - POLIZIA MUNICIPALE	5.500,00	0,00	-1.000,00	4.500,00
SP	SETTORE 5 - SERVIZI TECNOLOGI, PATRIMONIO, AMBIENTE, PROTEZIONE CIVILE, SICUREZZA LAVORO E CANTIERI						
03.01.1	TOTALE Polizia locale e amministrativa			86.639,64	100.000,00	-1.000,00	185.639,64
COD BIL	06.01.1	Sport e tempo libero					
U	6222	61	ACQUISTI PER MANUTENZIONE IMPIANTI ED ATTREZZATURE - SPORTIVE	2.500,00	0,00	-1.500,00	1.000,00
SP	SETTORE 5 - SERVIZI TECNOLOGI, PATRIMONIO, AMBIENTE, PROTEZIONE CIVILE, SICUREZZA LAVORO E CANTIERI						
06.01.1	TOTALE Sport e tempo libero			2.500,00	0,00	-1.500,00	1.000,00
COD BIL	08.01.2	Urbanistica e assetto del territorio					
U	29185	561	INCARICHI PROF.LI PER RECUPERO URBANISTICO E REDAZIONE DEL P.U.C -	60.097,24	10.000,00	0,00	70.097,24
ST00	SETTORE 4 - EDILIZIA, URBANISTICA, ESPROPRI, OPERE DI URBANIZZAZIONE E SPORTELLO UNICO EDILIZIA, PIP E PEEP						
U	29185	661	INCARICHI PROFESSIONALI PROGETTAZIONI OPERE PUBBLICHE	32.023,76	13.358,41	0,00	45.382,17
SP	SETTORE 5 - SERVIZI TECNOLOGI, PATRIMONIO, AMBIENTE, PROTEZIONE CIVILE, SICUREZZA LAVORO E CANTIERI						
08.01.2	TOTALE Urbanistica e assetto del territorio			92.121,00	23.358,41	0,00	115.479,41
COD BIL	09.02.1	Tutela, valorizzazione e recupero ambientale					
U	9621	49	CONSUMI AUTOCARRI E PORTER - PARCHI E SERVIZI PER LA TUTELA AMBIENTALE E VERDE.	3.263,00	0,00	-2.000,00	1.263,00
SP	SETTORE 5 - SERVIZI TECNOLOGI, PATRIMONIO, AMBIENTE, PROTEZIONE CIVILE, SICUREZZA LAVORO E CANTIERI						
U	9632	130	SERVIZI PER LA TUTELA DELL'IGIENE AMBIENTALE PUBBLICA.	23.080,00	0,00	-7.000,00	16.080,00
SP	SETTORE 5 - SERVIZI TECNOLOGI, PATRIMONIO, AMBIENTE, PROTEZIONE CIVILE, SICUREZZA LAVORO E CANTIERI						
U	9632	135	ATTIVITA' SERVIZIO ANTINCENDIO - SFALCIO ERBA E PULIZIA STRADE ESTERNE	7.805,13	0,00	-4.000,00	3.805,13
SP	SETTORE 5 - SERVIZI TECNOLOGI, PATRIMONIO, AMBIENTE, PROTEZIONE CIVILE, SICUREZZA LAVORO E CANTIERI						
09.02.1	TOTALE Tutela, valorizzazione e recupero ambientale			34.148,13	0,00	-13.000,00	21.148,13
COD BIL	10.05.1	Viabilità e infrastrutture stradali					

ESERCIZIO 2019, ANNO 2019 - ALLEGATO ALL'ATTO DI VARIAZIONE DI CASSA URG PR142 DEL 13/11/2019

U/E	Cap.	Art.	Descrizione Capitolo	Stanziamiento	Var.Pos.	Var.Neg.	Assestato
Resp.			Descrizione Responsabile				
U	8121	49	CONSUMI AUTOCARRI E PORTER - VIABILITA' , CIRCOLAZIONE STRADALE E SERVIZI CONNESSI	7.700,00	0,00	-3.000,00	4.700,00
SP			SETTORE 5 - SERVIZI TECNOLOGI, PATRIMONIO, AMBIENTE, PROTEZIONE CIVILE, SICUREZZA LAVORO E CANTIERI				
U	8132	162	ASSICURAZIONI AUTOCARRI E PORTER - VIABILITA' , CIRCOLAZIONE STRADALE E SERVIZI CONNESSI	3.906,77	0,00	-2.000,00	1.906,77
SP			SETTORE 5 - SERVIZI TECNOLOGI, PATRIMONIO, AMBIENTE, PROTEZIONE CIVILE, SICUREZZA LAVORO E CANTIERI				
U	8238	262	PUBBLICA ILLUMINAZIONE - CONVENZIONE CONSIP SERVIZIO LUCE	265.042,86	10.000,00	0,00	275.042,86
SP			SETTORE 5 - SERVIZI TECNOLOGI, PATRIMONIO, AMBIENTE, PROTEZIONE CIVILE, SICUREZZA LAVORO E CANTIERI				
10.05.1	TOTALE Viabilità e infrastrutture stradali			276.649,63	10.000,00	-5.000,00	281.649,63
COD BIL	12.01.1	Interventi per l'infanzia e i minori e per asili nido					
U	10131	120	SERVIZI PER L'INFANZIA E MINORI-AFFIDAMENTO PROGETTO SOCIO-EDUCATIVO	40.000,00	0,00	-1.319,90	38.680,10
SA00			1° SETTORE - AMMINISTRATIVO - AFFARI GENERALI				
U	10131	121	INSERIMENTO DI MINORI E FAMIGLIE IN STRUTTURA COMUNITARIA E 2150/60	237.955,50	42.776,00	0,00	280.731,50
SA00			1° SETTORE - AMMINISTRATIVO - AFFARI GENERALI				
U	10161	384	ASSOCIAZIONI SPORTIVE - ASSISTENZA, BENEFICIENZA PUBBLICA INSERIMENTO MINORI	11.730,00	0,00	-2.000,00	9.730,00
SA00			1° SETTORE - AMMINISTRATIVO - AFFARI GENERALI				
12.01.1	TOTALE Interventi per l'infanzia e i minori e per asili nido			289.685,50	42.776,00	-3.319,90	329.141,60
COD BIL	12.02.1	Interventi per la disabilità					
U	10260	377	CONTRIBUTO SPESE TRASPORTO HANDICAPPATI - SERVIZI DI PREVENZIONE E RIABILITAZIONE - E 2155/0	43.861,36	9.000,00	0,00	52.861,36
SA00			1° SETTORE - AMMINISTRATIVO - AFFARI GENERALI				
U	10261	369	PROGETTO "RITORNARE A CASA" - QUOTA DI COFINANZIAMENTO COMUNALE	28.000,00	15.000,00	0,00	43.000,00
SA00			1° SETTORE - AMMINISTRATIVO - AFFARI GENERALI				
12.02.1	TOTALE Interventi per la disabilità			71.861,36	24.000,00	0,00	95.861,36
COD BIL	12.05.1	Interventi per le famiglie					
U	10131	126	PROMOZIONE ATTIVITA' SOCIALI DA REALIZZARE CON LE ASSOCIAZIONI LOCALI	25.732,72	3.319,90	0,00	29.052,62
SA00			1° SETTORE - AMMINISTRATIVO - AFFARI GENERALI				
U	10460	360	RIMBORSO SPESE VIAGGIO, TRASPORTO E SOGGIORNO TRAPIANTATI -LR12/2011 ART. 18, COMMA 3. - E 2085/96	5.532,52	0,00	-882,60	4.649,92
SA00			1° SETTORE - AMMINISTRATIVO - AFFARI GENERALI				
U	10460	362	CONTRIBUTI PER ASSISTENZA AI NEFROPATICI - ASSISTENZA, BENEFICIENZA PUBBLICA - E 2170/	52.720,84	8.000,00	0,00	60.720,84
SA00			1° SETTORE - AMMINISTRATIVO - AFFARI GENERALI				
U	10460	375	CONTRIBUTI ECONOMICI ALLE FAMIGLIE PER PAGAMENTO RETTE RSA E CASE PROTETTE	94.184,17	4.000,00	0,00	98.184,17
SA00			1° SETTORE - AMMINISTRATIVO - AFFARI GENERALI				

ESERCIZIO 2019, ANNO 2019 - ALLEGATO ALL'ATTO DI VARIAZIONE DI CASSA URG PR142 DEL 13/11/2019

U/E	Cap.	Art.	Descrizione Capitolo	Stanziamiento	Var.Pos.	Var.Neg.	Assestato
Resp.			Descrizione Responsabile				
12.05.1	TOTALE Interventi per le famiglie			178.170,25	15.319,90	-882,60	192.607,55
TOTALE USCITA				1.307.675,96	284.336,91	-32.702,50	1.559.310,37
DIFFERENZE					-7.702,50	7.702,50	

COMUNE DI DECIMOMANNU

PROVINCIA DI CAGLIARI

ESERCIZIO 2019, ANNO 2019 - ALLEGATO ALL'ATTO DI VARIAZIONE DI COMPETENZA URG PR142 DEL 13/11/2019

U/E	Cap.	Art.	Descrizione Capitolo	Stanziamiento	Var.Pos.	Var.Neg.	Assestato	
Resp.			Descrizione Responsabile					
ENTRATA								
COD BIL	1.0101	Imposte tasse e proventi assimilati						
	E	1002	1	IMPOSTA COMUNALE SUGLI IMMOBILI - ANNI PREGRESSI - PROGETTO ICI/IMU IN	490.000,00	50.000,00	0,00	540.000,00
		SF00	3° SETTORE - FINANZIARIO - CONTABILE - PROGRAMMAZIONE					
1.0101	TOTALE Imposte tasse e proventi assimilati			490.000,00	50.000,00	0,00	540.000,00	
COD BIL	2.0101	Trasferimenti correnti da Amministrazioni pubbliche						
	E	2035	50	CTR RAS IN MATERIA DI OPERE INTERFERENTI CON IL RETICOLO IDROGRAFICO LR 12/2011 ART 16 C.6 U 1635/197	0,00	10.000,00	0,00	10.000,00
		ST00	SETTORE 4 - EDILIZIA, URBANISTICA, ESPROPRI, OPERE DI URBANIZZAZIONE E SPORTELLO UNICO EDILIZIA, PIP E PEEP					
	E	2150	60	CTR RAS INSERIMENTO IN STRUTTURA DI MINORI SU PROV.V. TO AUTORITA' GIUDIZIARIA U 10131/121	220.840,00	42.776,00	0,00	263.616,00
		SA00	1° SETTORE - AMMINISTRATIVO - AFFARI GENERALI					
	E	2155	0	CONTRIBUTI REGIONALI PER TRASPORTO PORTATORI DI HANDICAP - U 10260/377	35.000,00	9.000,00	0,00	44.000,00
		SA00	1° SETTORE - AMMINISTRATIVO - AFFARI GENERALI					
	E	2170	0	CONTRIBUTO REGIONALE PER ASSISTENZA NEFROPATICI -L.R. 11/1985 U 10460/362	50.000,00	8.000,00	0,00	58.000,00
		SA00	1° SETTORE - AMMINISTRATIVO - AFFARI GENERALI					
2.0101	TOTALE Trasferimenti correnti da Amministrazioni pubbliche			305.840,00	69.776,00	0,00	375.616,00	
COD BIL	3.0100	Vendita di beni e servizi e proventi derivanti dalla gestione dei beni						
	E	3051	0	ENTRATE E RIMBORSI DIVERSI peR UTENZE DELL'ENTE.	0,00	18.500,00	0,00	18.500,00
		SF00	3° SETTORE - FINANZIARIO - CONTABILE - PROGRAMMAZIONE					
3.0100	TOTALE Vendita di beni e servizi e proventi derivanti dalla gestione dei beni			0,00	18.500,00	0,00	18.500,00	
COD BIL	3.0200	Proventi derivanti dall'attività di controllo e repressione delle irregolarità e degli illeciti						
	E	3009	1	RIMBORSO SPESE DI ACCERTAMENTO, PROCEDIMENTO E NOTIFICAZIONE DELLE SANZIONI AMMINISTRATIVE U1437/198	50.000,00	100.000,00	0,00	150.000,00
		SPV	2° SETTORE - PERSONALE, PUBBLICA ISTRUZIONE, SPORT, CULTURA, SPETTACOLO E POLIZIA MUNICIPALE,					
3.0200	TOTALE Proventi derivanti dall'attività di controllo e repressione delle irregolarità e degli illeciti			50.000,00	100.000,00	0,00	150.000,00	
COD BIL	4.0400	Entrate da alienazione di beni materiali e immateriali						
	E	4003	0	PROVENTI DA ASSEGNAZIONE LOTTI NEL PIANO DI ZONA	0,00	13.358,41	0,00	13.358,41
		ST00	SETTORE 4 - EDILIZIA, URBANISTICA, ESPROPRI, OPERE DI URBANIZZAZIONE E SPORTELLO UNICO EDILIZIA, PIP E PEEP					
4.0400	TOTALE Entrate da alienazione di beni materiali e immateriali			0,00	13.358,41	0,00	13.358,41	
COD BIL	9.0200	Entrate per conto terzi						

ESERCIZIO 2019, ANNO 2019 - ALLEGATO ALL'ATTO DI VARIAZIONE DI COMPETENZA URG PR142 DEL 13/11/2019

U/E	Cap.	Art.	Descrizione Capitolo	Stanziamiento	Var.Pos.	Var.Neg.	Assestato
Resp.			Descrizione Responsabile				
E	6004	0	DEPOSITI CAUZIONALI	20.000,00	25.000,00	0,00	45.000,00
SF00			3° SETTORE - FINANZIARIO - CONTABILE - PROGRAMMAZIONE				
E	6005	0	SERVIZI PER CONTO DI TERZI U 50050/0	300.000,00	0,00	-25.000,00	275.000,00
SF00			3° SETTORE - FINANZIARIO - CONTABILE - PROGRAMMAZIONE				
9.0200	TOTALE Entrate per conto terzi			320.000,00	25.000,00	-25.000,00	320.000,00
TOTALE ENTRATA				1.165.840,00	276.634,41	-25.000,00	1.417.474,41

USCITA								
COD BIL	Descrizione Responsabile							
01.02.1	Segreteria generale							
U	1234	196	PIANO SICUREZZA SUL LAVORO-SERVIZIO PREVENZIONE E PROTEZIONE RSPPR-VALUTAZIONE RISCHI DVR	13.719,93	0,00	-2.000,00	11.719,93	
SP			SETTORE 5 - SERVIZI TECNOLOGI, PATRIMONIO, AMBIENTE, PROTEZIONE CIVILE, SICUREZZA LAVORO E CANTIERI					
U	1235	195	SPESE PER INCARICHI A LEGALI E NOTAI - ARBITRATI RISARCIMENTI VARI	31.657,99	15.000,00	0,00	46.657,99	
SA00			1° SETTORE - AMMINISTRATIVO - AFFARI GENERALI					
U	1236	222	MANUTENZIONI SOFTWARE -	48.572,02	6.882,60	0,00	55.454,62	
SF00			3° SETTORE - FINANZIARIO - CONTABILE - PROGRAMMAZIONE					
U	1238	261	SPESE UTENZE TELEFONICHE-SEGRETERIA	14.000,00	5.000,00	0,00	19.000,00	
SP			SETTORE 5 - SERVIZI TECNOLOGI, PATRIMONIO, AMBIENTE, PROTEZIONE CIVILE, SICUREZZA LAVORO E CANTIERI					
U	1238	262	SPESE PER ENERGIA ELETTRICA -SERVIZI GENERALI	27.500,00	25.000,00	0,00	52.500,00	
SP			SETTORE 5 - SERVIZI TECNOLOGI, PATRIMONIO, AMBIENTE, PROTEZIONE CIVILE, SICUREZZA LAVORO E CANTIERI					
U	1238	263	SPESE PER CONSUMO ACQUA -	3.000,00	10.000,00	0,00	13.000,00	
SP			SETTORE 5 - SERVIZI TECNOLOGI, PATRIMONIO, AMBIENTE, PROTEZIONE CIVILE, SICUREZZA LAVORO E CANTIERI					
01.02.1	TOTALE Segreteria generale			138.449,94	61.882,60	-2.000,00	198.332,54	
COD BIL	01.05.1	Gestione dei beni demaniali e patrimoniali						
U	1521	49	CONSUMI AUTOMEZZI - GESTIONE DEI BENI DEMANIALI E PATRIMONIALI - SPESE PER AUTOCARRI E PORTER COMUNALI	1.500,00	0,00	-1.500,00	0,00	
SP			SETTORE 5 - SERVIZI TECNOLOGI, PATRIMONIO, AMBIENTE, PROTEZIONE CIVILE, SICUREZZA LAVORO E CANTIERI					
U	1537	240	MANUTENZIONE BENI IMMOBILI -	12.000,00	7.000,00	0,00	19.000,00	
SP			SETTORE 5 - SERVIZI TECNOLOGI, PATRIMONIO, AMBIENTE, PROTEZIONE CIVILE, SICUREZZA LAVORO E CANTIERI					
01.05.1	TOTALE Gestione dei beni demaniali e patrimoniali			13.500,00	7.000,00	-1.500,00	19.000,00	
COD BIL	01.06.1	Ufficio tecnico						
U	1231	101	PULIZIA LOCALI	45.000,00	0,00	-1.000,00	44.000,00	
SP			SETTORE 5 - SERVIZI TECNOLOGI, PATRIMONIO, AMBIENTE, PROTEZIONE CIVILE, SICUREZZA LAVORO E CANTIERI					

ESERCIZIO 2019, ANNO 2019 - ALLEGATO ALL'ATTO DI VARIAZIONE DI COMPETENZA URG PR142 DEL 13/11/2019

U/E	Cap.	Art.	Descrizione Capitolo	Stanziamiento	Var.Pos.	Var.Neg.	Assestato
Resp.			Descrizione Responsabile				
U	1351	490	CENTRALE UNICA DI COMMITTENZA (CUC)	2.000,00	0,00	-2.000,00	0,00
SP	SETTORE 5 - SERVIZI TECNOLOGI, PATRIMONIO, AMBIENTE, PROTEZIONE CIVILE, SICUREZZA LAVORO E CANTIERI						
01.06.1	TOTALE Ufficio tecnico			47.000,00	0,00	-3.000,00	44.000,00
COD BIL	01.11.1	Altri servizi generali					
U	8239	260	GESTIONE WIRELESS E VIDEOSORVEGLIANZA	6.475,00	0,00	-1.500,00	4.975,00
SP	SETTORE 5 - SERVIZI TECNOLOGI, PATRIMONIO, AMBIENTE, PROTEZIONE CIVILE, SICUREZZA LAVORO E CANTIERI						
01.11.1	TOTALE Altri servizi generali			6.475,00	0,00	-1.500,00	4.975,00
COD BIL	03.01.1	Polizia locale e amministrativa					
U	1437	198	SPESE DI ACCERTAMENTO, PROCEDIMENTO E NOTIFICAZIONE DELLE SANZIONI AMMINISTRATIVE E 3009/1	50.000,00	100.000,00	0,00	150.000,00
SPV	2° SETTORE - PERSONALE, PUBBLICA ISTRUZIONE, SPORT, CULTURA, SPETTACOLO E POLIZIA MUNICIPALE,						
U	3121	49	CONSUMI AUTOMEZZI - POLIZIA MUNICIPALE	2.500,00	0,00	-1.000,00	1.500,00
SP	SETTORE 5 - SERVIZI TECNOLOGI, PATRIMONIO, AMBIENTE, PROTEZIONE CIVILE, SICUREZZA LAVORO E CANTIERI						
03.01.1	TOTALE Polizia locale e amministrativa			52.500,00	100.000,00	-1.000,00	151.500,00
COD BIL	06.01.1	Sport e tempo libero					
U	6222	61	ACQUISTI PER MANUTENZIONE IMPIANTI ED ATTREZZATURE - SPORTIVE	1.500,00	0,00	-1.500,00	0,00
SP	SETTORE 5 - SERVIZI TECNOLOGI, PATRIMONIO, AMBIENTE, PROTEZIONE CIVILE, SICUREZZA LAVORO E CANTIERI						
06.01.1	TOTALE Sport e tempo libero			1.500,00	0,00	-1.500,00	0,00
COD BIL	08.01.2	Urbanistica e assetto del territorio					
U	29185	561	INCARICHI PROF.LI PER RECUPERO URBANISTICO E REDAZIONE DEL P.U.C -	58.283,46	10.000,00	0,00	68.283,46
ST00	SETTORE 4 - EDILIZIA, URBANISTICA, ESPROPRI, OPERE DI URBANIZZAZIONE E SPORTELLI UNICI EDILIZIA, PIP E PEEP						
U	29185	661	INCARICHI PROFESSIONALI PROGETTAZIONI OPERE PUBBLICHE	32.023,76	13.358,41	0,00	45.382,17
SP	SETTORE 5 - SERVIZI TECNOLOGI, PATRIMONIO, AMBIENTE, PROTEZIONE CIVILE, SICUREZZA LAVORO E CANTIERI						
08.01.2	TOTALE Urbanistica e assetto del territorio			90.307,22	23.358,41	0,00	113.665,63
COD BIL	09.02.1	Tutela, valorizzazione e recupero ambientale					
U	9621	49	CONSUMI AUTOCARRI E PORTER - PARCHI E SERVIZI PER LA TUTELA AMBIENTALE E VERDE.	2.000,00	0,00	-2.000,00	0,00
SP	SETTORE 5 - SERVIZI TECNOLOGI, PATRIMONIO, AMBIENTE, PROTEZIONE CIVILE, SICUREZZA LAVORO E CANTIERI						
U	9632	130	SERVIZI PER LA TUTELA DELL'IGIENE AMBIENTALE PUBBLICA.	23.080,00	0,00	-7.000,00	16.080,00
SP	SETTORE 5 - SERVIZI TECNOLOGI, PATRIMONIO, AMBIENTE, PROTEZIONE CIVILE, SICUREZZA LAVORO E CANTIERI						
U	9632	135	ATTIVITA' SERVIZIO ANTINCENDIO - SFALCIO ERBA E PULIZIA STRADE ESTERNE	7.805,13	0,00	-4.000,00	3.805,13
SP	SETTORE 5 - SERVIZI TECNOLOGI, PATRIMONIO, AMBIENTE, PROTEZIONE CIVILE, SICUREZZA LAVORO E CANTIERI						
09.02.1	TOTALE Tutela, valorizzazione e recupero ambientale			32.885,13	0,00	-13.000,00	19.885,13
COD BIL	10.05.1	Viabilità e infrastrutture stradali					

ESERCIZIO 2019, ANNO 2019 - ALLEGATO ALL'ATTO DI VARIAZIONE DI COMPETENZA URG PR142 DEL 13/11/2019

U/E	Cap.	Art.	Descrizione Capitolo	Stanziamiento	Var.Pos.	Var.Neg.	Assestato
Resp.			Descrizione Responsabile				
U	8121	49	CONSUMI AUTOCARRI E PORTER - VIABILITA' , CIRCOLAZIONE STRADALE E SERVIZI CONNESSI	5.000,00	0,00	-3.000,00	2.000,00
SP			SETTORE 5 - SERVIZI TECNOLOGI, PATRIMONIO, AMBIENTE, PROTEZIONE CIVILE, SICUREZZA LAVORO E CANTIERI				
U	8132	162	ASSICURAZIONI AUTOCARRI E PORTER - VIABILITA' , CIRCOLAZIONE STRADALE E SERVIZI CONNESSI	3.500,00	0,00	-2.000,00	1.500,00
SP			SETTORE 5 - SERVIZI TECNOLOGI, PATRIMONIO, AMBIENTE, PROTEZIONE CIVILE, SICUREZZA LAVORO E CANTIERI				
U	8238	262	PUBBLICA ILLUMINAZIONE - CONVENZIONE CONSIP SERVIZIO LUCE	260.000,00	10.000,00	0,00	270.000,00
SP			SETTORE 5 - SERVIZI TECNOLOGI, PATRIMONIO, AMBIENTE, PROTEZIONE CIVILE, SICUREZZA LAVORO E CANTIERI				
10.05.1	TOTALE Viabilità e infrastrutture stradali			268.500,00	10.000,00	-5.000,00	273.500,00
COD BIL	12.01.1	Interventi per l'infanzia e i minori e per asili nido					
U	10131	120	SERVIZI PER L'INFANZIA E MINORI-AFFIDAMENTO PROGETTO SOCIO-EDUCATIVO	40.000,00	0,00	-1.319,90	38.680,10
SA00			1° SETTORE - AMMINISTRATIVO - AFFARI GENERALI				
U	10131	121	INSERIMENTO DI MINORI E FAMIGLIE IN STRUTTURA COMUNITARIA E 2150/60	220.840,00	42.776,00	0,00	263.616,00
SA00			1° SETTORE - AMMINISTRATIVO - AFFARI GENERALI				
U	10161	384	ASSOCIAZIONI SPORTIVE - ASSISTENZA, BENEFICIENZA PUBBLICA INSERIMENTO MINORI	7.000,00	0,00	-2.000,00	5.000,00
SA00			1° SETTORE - AMMINISTRATIVO - AFFARI GENERALI				
12.01.1	TOTALE Interventi per l'infanzia e i minori e per asili nido			267.840,00	42.776,00	-3.319,90	307.296,10
COD BIL	12.02.1	Interventi per la disabilità					
U	10260	377	CONTRIBUTO SPESE TRASPORTO HANDICAPPATI - SERVIZI DI PREVENZIONE E RIABILITAZIONE - E 2155/0	35.000,00	9.000,00	0,00	44.000,00
SA00			1° SETTORE - AMMINISTRATIVO - AFFARI GENERALI				
U	10261	369	PROGETTO "RITORNARE A CASA" - QUOTA DI COFINANZIAMENTO COMUNALE	28.000,00	15.000,00	0,00	43.000,00
SA00			1° SETTORE - AMMINISTRATIVO - AFFARI GENERALI				
12.02.1	TOTALE Interventi per la disabilità			63.000,00	24.000,00	0,00	87.000,00
COD BIL	12.05.1	Interventi per le famiglie					
U	10131	126	PROMOZIONE ATTIVITA' SOCIALI DA REALIZZARE CON LE ASSOCIAZIONI LOCALI	9.478,02	3.319,90	0,00	12.797,92
SA00			1° SETTORE - AMMINISTRATIVO - AFFARI GENERALI				
U	10460	360	RIMBORSO SPESE VIAGGIO, TRASPORTO E SOGGIORNO TRAPIANTATI -LR12/2011 ART. 18, COMMA 3. - E 2085/96	2.600,00	0,00	-882,60	1.717,40
SA00			1° SETTORE - AMMINISTRATIVO - AFFARI GENERALI				
U	10460	362	CONTRIBUTI PER ASSISTENZA AI NEFROPATICI - ASSISTENZA, BENEFICIENZA PUBBLICA - E 2170/	50.000,00	8.000,00	0,00	58.000,00
SA00			1° SETTORE - AMMINISTRATIVO - AFFARI GENERALI				
U	10460	375	CONTRIBUTI ECONOMICI ALLE FAMIGLIE PER PAGAMENTO RETTE RSA E CASE PROTETTE	92.482,17	4.000,00	0,00	96.482,17
SA00			1° SETTORE - AMMINISTRATIVO - AFFARI GENERALI				

ESERCIZIO 2019, ANNO 2019 - ALLEGATO ALL'ATTO DI VARIAZIONE DI COMPETENZA URG PR142 DEL 13/11/2019

U/E	Cap.	Art.	Descrizione Capitolo	Stanziamiento	Var.Pos.	Var.Neg.	Assestato
Resp.			Descrizione Responsabile				
12.05.1	TOTALE Interventi per le famiglie			154.560,19	15.319,90	-882,60	168.997,49
TOTALE USCITA				1.136.517,48	284.336,91	-32.702,50	1.388.151,89
DIFFERENZE					-7.702,50	7.702,50	

COMUNE DI DECIMOMANNU

PROVINCIA DI CAGLIARI

ESERCIZIO 2019, ANNO 2019 - ALLEGATO ALL'ATTO DI VARIAZIONE DI COMPETENZA VARCC P38 DEL 16/11/2019

U/E	Cap.	Art.	Descrizione Capitolo	Stanziamiento	Var.Pos.	Var.Neg.	Assestato
Resp.			Descrizione Responsabile				

ENTRATA								
COD BIL	0.0000	fondo						
	E	1	0	AVANZO DI AMMINISTRAZIONE	0,00	360.886,14	0,00	360.886,14
	SF00			3° SETTORE - FINANZIARIO - CONTABILE - PROGRAMMAZIONE				
	E	1	2	AVANZO DI AMMINISTRAZIONE VINCOLATO SPESE DI INVESTIMENTO	0,00	89.113,86	0,00	89.113,86
	SF00			3° SETTORE - FINANZIARIO - CONTABILE - PROGRAMMAZIONE				
0.0000	TOTALE fondo				0,00	450.000,00	0,00	450.000,00
COD BIL	2.0101	Trasferimenti correnti da Amministrazioni pubbliche						
	E	2035	0	CONTRIBUTO DELLA REGIONE RIPRISTINO OPERE A SEGUITO DI ALLUVIONE L.R.17/12/26 LETT.B	0,00	99.698,02	0,00	99.698,02
	SF00			3° SETTORE - FINANZIARIO - CONTABILE - PROGRAMMAZIONE				
	E	2090	50	CTR RAS PROGETTO "RITORNARE A CASA" - U 10261/366	280.127,80	4.000,00	0,00	284.127,80
	SA00			1° SETTORE - AMMINISTRATIVO - AFFARI GENERALI				
	E	2125	20	FONDO UNICO LEGGE REGIONALE 29/5/2007 N. 2 ART. 10	1.921.025,43	21.706,48	0,00	1.942.731,91
	SF00			3° SETTORE - FINANZIARIO - CONTABILE - PROGRAMMAZIONE				
	E	2600	0	CTR RAS PER INTERVENTI DI MANUTENZIONE ORDINARIA E PULIZIA NEI CORSI D'ACQUA RICADENTI NEL TERRITORIO COMUNALE LR 09/03/2015 U 9632/140	0,00	38.259,20	0,00	38.259,20
	SP			SETTORE 5 - SERVIZI TECNOLOGI, PATRIMONIO, AMBIENTE, PROTEZIONE CIVILE, SICUREZZA LAVORO E CANTIERI				
2.0101	TOTALE Trasferimenti correnti da Amministrazioni pubbliche				2.201.153,23	163.663,70	0,00	2.364.816,93
TOTALE ENTRATA					2.201.153,23	613.663,70	0,00	2.814.816,93

USCITA								
COD BIL	01.01.2	Organi istituzionali						
	U	21181	101	LAVORI DI MANUTENZIONE STRAORDINARIA DI IMMOBILI COMUNALI	305.783,09	200.000,00	0,00	505.783,09
	SP			SETTORE 5 - SERVIZI TECNOLOGI, PATRIMONIO, AMBIENTE, PROTEZIONE CIVILE, SICUREZZA LAVORO E CANTIERI				
01.01.2	TOTALE Organi istituzionali				305.783,09	200.000,00	0,00	505.783,09
COD BIL	01.02.1	Segreteria generale						
	U	1210	1	RETRIBUZIONI AL PERSONALE DI RUOLO -AFFARI GENERALI	154.000,00	0,00	-1.000,00	153.000,00
	SPV			2° SETTORE - PERSONALE, PUBBLICA ISTRUZIONE, SPORT, CULTURA, SPETTACOLO E POLIZIA MUNICIPALE,				
01.02.1	TOTALE Segreteria generale				154.000,00	0,00	-1.000,00	153.000,00

ESERCIZIO 2019, ANNO 2019 - ALLEGATO ALL'ATTO DI VARIAZIONE DI COMPETENZA VARCC P38 DEL 16/11/2019

U/E	Cap.	Art.	Descrizione Capitolo	Stanziamiento	Var.Pos.	Var.Neg.	Assestato
Resp.			Descrizione Responsabile				
COD BIL	01.03.1	Gestione economica, finanziaria, programmazione e provveditorato					
U	1310	1	RETRIBUZIONI AL PERSONALE DI RUOLO -RAGIONERIA	117.868,90	0,00	-3.000,00	114.868,90
SPV	2° SETTORE - PERSONALE, PUBBLICA ISTRUZIONE SPORT, CULTURA, SPETTACOLO E POLIZIA MUNICIPALE,						
01.03.1	TOTALE Gestione economica, finanziaria, programmazione e provveditorato			117.868,90	0,00	-3.000,00	114.868,90
COD BIL	01.04.1	Gestione delle entrate tributarie e servizi fiscali					
U	1410	1	RETRIBUZIONI AL PERSONALE DI RUOLO -TRIBUTI	31.200,00	3.000,00	0,00	34.200,00
SPV	2° SETTORE - PERSONALE, PUBBLICA ISTRUZIONE SPORT, CULTURA, SPETTACOLO E POLIZIA MUNICIPALE,						
01.04.1	TOTALE Gestione delle entrate tributarie e servizi fiscali			31.200,00	3.000,00	0,00	34.200,00
COD BIL	01.06.1	Ufficio tecnico					
U	1610	1	RETRIBUZIONI AL PERSONALE DI RUOLO - U.T. LL.PP.	129.099,07	0,00	-600,00	128.499,07
SPV	2° SETTORE - PERSONALE, PUBBLICA ISTRUZIONE SPORT, CULTURA, SPETTACOLO E POLIZIA MUNICIPALE,						
01.06.1	TOTALE Ufficio tecnico			129.099,07	0,00	-600,00	128.499,07
COD BIL	01.07.1	Elezioni e consultazioni popolari - Anagrafe e stato civile					
U	1710	1	RETRIBUZIONI AL PERSONALE DI RUOLO -ANAGRAFE	55.000,00	2.800,00	0,00	57.800,00
SPV	2° SETTORE - PERSONALE, PUBBLICA ISTRUZIONE SPORT, CULTURA, SPETTACOLO E POLIZIA MUNICIPALE,						
01.07.1	TOTALE Elezioni e consultazioni popolari - Anagrafe e stato civile			55.000,00	2.800,00	0,00	57.800,00
COD BIL	01.11.1	Altri servizi generali					
U	1810	1	RETRIBUZIONE A PERSONALE ASSUNTO A CONTRATTO A TEMPO DETERMINATO	29.631,10	8.500,00	0,00	38.131,10
SPV	2° SETTORE - PERSONALE, PUBBLICA ISTRUZIONE SPORT, CULTURA, SPETTACOLO E POLIZIA MUNICIPALE,						
U	1812	12	FONDO EFFICIENZA E MIGLIORAMENTO - ALTRI SERVIZI GENERALI	130.576,81	5.322,00	0,00	135.898,81
SPV	2° SETTORE - PERSONALE, PUBBLICA ISTRUZIONE SPORT, CULTURA, SPETTACOLO E POLIZIA MUNICIPALE,						
U	1883	477	EROGAZIONE CONTRIBUTI REGIONALI PER ALLUVIONE 12/13 NOVEMBRE L.R.26/00 LETT.B	0,00	99.698,02	0,00	99.698,02
SA00	1° SETTORE - AMMINISTRATIVO - AFFARI GENERALI						
01.11.1	TOTALE Altri servizi generali			160.207,91	113.520,02	0,00	273.727,93
COD BIL	03.01.1	Polizia locale e amministrativa					
U	3110	1	RETRIBUZIONI AL PERSONALE DI RUOLO - POLIZIA MUNICIPALE	86.000,00	5.000,00	0,00	91.000,00
SPV	2° SETTORE - PERSONALE, PUBBLICA ISTRUZIONE SPORT, CULTURA, SPETTACOLO E POLIZIA MUNICIPALE,						
U	3111	1	RETRIBUZIONE PERSONALE A TEMPO DETERMINATO - POLIZIA MUNICIPALE	26.000,00	0,00	-11.000,00	15.000,00
SPV	2° SETTORE - PERSONALE, PUBBLICA ISTRUZIONE SPORT, CULTURA, SPETTACOLO E POLIZIA MUNICIPALE,						
03.01.1	TOTALE Polizia locale e amministrativa			112.000,00	5.000,00	-11.000,00	106.000,00
COD BIL	04.02.1	Altri ordini di istruzione non universitaria					
U	4560	369	CONTRIBUTO PER SPESE TRASPORTO SCUOLE SUPERIORI	8.000,00	0,00	-8.000,00	0,00
SPV	2° SETTORE - PERSONALE, PUBBLICA ISTRUZIONE SPORT, CULTURA, SPETTACOLO E POLIZIA MUNICIPALE,						
04.02.1	TOTALE Altri ordini di istruzione non universitaria			8.000,00	0,00	-8.000,00	0,00

ESERCIZIO 2019, ANNO 2019 - ALLEGATO ALL'ATTO DI VARIAZIONE DI COMPETENZA VARCC P38 DEL 16/11/2019

U/E	Cap.	Art.	Descrizione Capitolo	Stanziamiento	Var.Pos.	Var.Neg.	Assestato
Resp.			Descrizione Responsabile				
COD BIL	04.07.2	Diritto allo studio					
U	24102	505	ACQUISTO ARREDI E ATTREZZATURE PER LA SCUOLA MATERNA , SCUOLA PRIMARIA E SCUOLA SECONDARIA DI PRIMO GRADO.	0,00	20.000,00	0,00	20.000,00
SPV	2° SETTORE - PERSONALE, PUBBLICA ISTRUZIONE, SPORT, CULTURA, SPETTACOLO E POLIZIA MUNICIPALE,						
04.07.2	TOTALE Diritto allo studio			0,00	20.000,00	0,00	20.000,00
COD BIL	05.01.1	Valorizzazione dei beni di interesse storico.					
U	5121	52	LIBRI E ATTREZZATURE BIBLIOTECA - BIBLIOTECHE, MUSEI E PINACOTECHE	1.000,00	1.000,00	0,00	2.000,00
SPV	2° SETTORE - PERSONALE, PUBBLICA ISTRUZIONE, SPORT, CULTURA, SPETTACOLO E POLIZIA MUNICIPALE,						
05.01.1	TOTALE Valorizzazione dei beni di interesse storico.			1.000,00	1.000,00	0,00	2.000,00
COD BIL	05.02.1	Attività culturali e interventi diversi nel settore culturale					
U	1821	46	MANIFESTAZIONI DIVERSE CULTURA E SPETTACOLO	45.500,00	15.484,48	0,00	60.984,48
SPV	2° SETTORE - PERSONALE, PUBBLICA ISTRUZIONE, SPORT, CULTURA, SPETTACOLO E POLIZIA MUNICIPALE,						
05.02.1	TOTALE Attività culturali e interventi diversi nel settore culturale			45.500,00	15.484,48	0,00	60.984,48
COD BIL	06.01.1	Sport e tempo libero					
U	6261	385	CONTRIBUTI PER FAVORIRE LE ATTIVITA' SPORTIVE -	15.500,00	500,00	0,00	16.000,00
SPV	2° SETTORE - PERSONALE, PUBBLICA ISTRUZIONE, SPORT, CULTURA, SPETTACOLO E POLIZIA MUNICIPALE,						
06.01.1	TOTALE Sport e tempo libero			15.500,00	500,00	0,00	16.000,00
COD BIL	08.01.2	Urbanistica e assetto del territorio					
U	29185	562	SERVIZIO CARTOGRAFIA PER IL P.U.C.	32.479,45	10.000,00	0,00	42.479,45
ST00	SETTORE 4 - EDILIZIA, URBANISTICA, ESPROPRI, OPERE DI URBANIZZAZIONE E SPORTELLO UNICO EDILIZIA, PIP E PEEP						
U	29185	661	INCARICHI PROFESSIONALI PROGETTAZIONI OPERE PUBBLICHE	45.382,17	18.886,14	0,00	64.268,31
SP	SETTORE 5 - SERVIZI TECNOLOGI, PATRIMONIO, AMBIENTE, PROTEZIONE CIVILE, SICUREZZA LAVORO E CANTIERI						
08.01.2	TOTALE Urbanistica e assetto del territorio			77.861,62	28.886,14	0,00	106.747,76
COD BIL	09.02.1	Tutela, valorizzazione e recupero ambientale					
U	9632	130	SERVIZI PER LA TUTELA DELL'IGIENE AMBIENTALE PUBBLICA.	16.080,00	0,00	-500,00	15.580,00
SP	SETTORE 5 - SERVIZI TECNOLOGI, PATRIMONIO, AMBIENTE, PROTEZIONE CIVILE, SICUREZZA LAVORO E CANTIERI						
U	9632	140	CTR RAS INTERVENTI DI MANUTENZIONE ORDINARIA E PULIZIA NEI CORSI D'ACQUA RICADENTI NEL TERRITORIO COMUNALE LR 09/03/2015 E 2600/0	192.360,69	38.259,20	0,00	230.619,89
SP	SETTORE 5 - SERVIZI TECNOLOGI, PATRIMONIO, AMBIENTE, PROTEZIONE CIVILE, SICUREZZA LAVORO E CANTIERI						
09.02.1	TOTALE Tutela, valorizzazione e recupero ambientale			208.440,69	38.259,20	-500,00	246.199,89
COD BIL	09.04.1	Servizio idrico integrato					
U	9451	50	QUOTA CONSORTILE AUTORITA' D'AMBITO ANNUALE	9.000,00	2.000,00	0,00	11.000,00
SP	SETTORE 5 - SERVIZI TECNOLOGI, PATRIMONIO, AMBIENTE, PROTEZIONE CIVILE, SICUREZZA LAVORO E CANTIERI						
09.04.1	TOTALE Servizio idrico integrato			9.000,00	2.000,00	0,00	11.000,00
COD BIL	09.05.2	Aree protette, parchi naturali, protezione naturalistica e forestazione					

ESERCIZIO 2019, ANNO 2019 - ALLEGATO ALL'ATTO DI VARIAZIONE DI COMPETENZA VARCC P38 DEL 16/11/2019

U/E	Cap.	Art.	Descrizione Capitolo	Stanziamto	Var.Pos.	Var.Neg.	Assestato
Resp.			Descrizione Responsabile				
U	28100	521	RIQUALIFICAZIONE PIAZZE, PARCHI, GIARDINI PUBBLICI. IMPIANTI SPORTIVI E AREE PUBBLICHE	0,00	112.000,00	0,00	112.000,00
SP			SETTORE 5 - SERVIZI TECNOLOGI, PATRIMONIO, AMBIENTE, PROTEZIONE CIVILE, SICUREZZA LAVORO E CANTIERI				
09.05.2	TOTALE Aree protette, parchi naturali, protezione naturalistica e forestazione			0,00	112.000,00	0,00	112.000,00
COD BIL	10.02.1	Trasporto pubblico locale					
U	8150	0	CONTRIBUTO PER SPESE DI FUNZIONAMENTO DI I.T.S. AREA VASTA S.C.A.R.L.	11.500,00	6.500,00	0,00	18.000,00
SP			SETTORE 5 - SERVIZI TECNOLOGI, PATRIMONIO, AMBIENTE, PROTEZIONE CIVILE, SICUREZZA LAVORO E CANTIERI				
10.02.1	TOTALE Trasporto pubblico locale			11.500,00	6.500,00	0,00	18.000,00
COD BIL	10.05.2	Viabilità e infrastrutture stradali					
U	28100	502	MANUTENZIONE STRADE ESTERNE VIABILITA	67.425,59	39.000,00	0,00	106.425,59
SP			SETTORE 5 - SERVIZI TECNOLOGI, PATRIMONIO, AMBIENTE, PROTEZIONE CIVILE, SICUREZZA LAVORO E CANTIERI				
U	28104	515	RIMBORSI CTR ALLA RAS ED ALTRI ENTI PUBBLICI PER OPERE ED INTERVENTI NON REALIZZATI	0,00	26.233,86	0,00	26.233,86
SP			SETTORE 5 - SERVIZI TECNOLOGI, PATRIMONIO, AMBIENTE, PROTEZIONE CIVILE, SICUREZZA LAVORO E CANTIERI				
U	28105	106	CATASTO STRADALE	0,00	17.880,00	0,00	17.880,00
SP			SETTORE 5 - SERVIZI TECNOLOGI, PATRIMONIO, AMBIENTE, PROTEZIONE CIVILE, SICUREZZA LAVORO E CANTIERI				
10.05.2	TOTALE Viabilità e infrastrutture stradali			67.425,59	83.113,86	0,00	150.539,45
COD BIL	12.02.1	Interventi per la disabilità					
U	10261	366	CTR RAS PROGETTO "RITORNARE A CASA" - E 2090/50	283.878,26	4.000,00	0,00	287.878,26
SA00			1° SETTORE - AMMINISTRATIVO - AFFARI GENERALI				
12.02.1	TOTALE Interventi per la disabilità			283.878,26	4.000,00	0,00	287.878,26
COD BIL	12.05.1	Interventi per le famiglie					
U	10410	1	RETRIBUZIONI AL PERSONALE DI RUOLO - ASSISTENZA, BENEFICIENZA PUBBLICA	48.500,00	500,00	0,00	49.000,00
SPV			2° SETTORE - PERSONALE, PUBBLICA ISTRUZIONE, SPORT, CULTURA, SPETTACOLO E POLIZIA MUNICIPALE,				
12.05.1	TOTALE Interventi per le famiglie			48.500,00	500,00	0,00	49.000,00
COD BIL	12.09.1	Servizio necroscopico e cimiteriale					
U	10510	1	RETRIBUZIONI AL PERSONALE DI RUOLO - SERVIZIO NECROSCOPICO E CIMITERIALE	7.100,00	0,00	-4.800,00	2.300,00
SPV			2° SETTORE - PERSONALE, PUBBLICA ISTRUZIONE, SPORT, CULTURA, SPETTACOLO E POLIZIA MUNICIPALE,				
12.09.1	TOTALE Servizio necroscopico e cimiteriale			7.100,00	0,00	-4.800,00	2.300,00
COD BIL	16.01.2	Sviluppo del settore agricolo e del sistema agroalimentare					
U	30600	515	RIMBORSI CTR ALLA RAS ED ALTRI ENTI PUBBLICI PER OPERE ED INTERVENTI NON REALIZZATI	0,00	6.000,00	0,00	6.000,00
SP			SETTORE 5 - SERVIZI TECNOLOGI, PATRIMONIO, AMBIENTE, PROTEZIONE CIVILE, SICUREZZA LAVORO E CANTIERI				
16.01.2	TOTALE Sviluppo del settore agricolo e del sistema agroalimentare			0,00	6.000,00	0,00	6.000,00
TOTALE USCITA				1.848.865,13	642.563,70	-28.900,00	2.462.528,83

ESERCIZIO 2019, ANNO 2019 - ALLEGATO ALL'ATTO DI VARIAZIONE DI COMPETENZA VARCC P38 DEL 16/11/2019

U/E	Cap.	Art.	Descrizione Capitolo	Stanziamiento	Var.Pos.	Var.Neg.	Assestato
Resp.			Descrizione Responsabile				

DIFFERENZE					-28.900,00	28.900,00	
-------------------	--	--	--	--	-------------------	------------------	--

COMUNE DI DECIMOMANNU

PROVINCIA DI CAGLIARI

ESERCIZIO 2019, ANNO 2019 - ALLEGATO ALL'ATTO DI VARIAZIONE DI CASSA VARCC P38 DEL 16/11/2019

U/E	Cap.	Art.	Descrizione Capitolo	Stanziamiento	Var.Pos.	Var.Neg.	Assestato
Resp.			Descrizione Responsabile				

ENTRATA								
COD BIL	2.0101	Trasferimenti correnti da Amministrazioni pubbliche						
	E	2035	0	CONTRIBUTO DELLA REGIONE RIPRISTINO OPERE A SEGUITO DI ALLUVIONE L.R.17/12/26 LETT.B	0,00	99.698,02	0,00	99.698,02
	SF00			3° SETTORE - FINANZIARIO - CONTABILE - PROGRAMMAZIONE				
	E	2090	50	CTR RAS PROGETTO "RITORNARE A CASA" - U 10261/366	307.529,18	4.000,00	0,00	311.529,18
	SA00			1° SETTORE - AMMINISTRATIVO - AFFARI GENERALI				
	E	2125	20	FONDO UNICO LEGGE REGIONALE 29/5/2007 N. 2 ART. 10	1.921.025,43	21.706,48	0,00	1.942.731,91
	SF00			3° SETTORE - FINANZIARIO - CONTABILE - PROGRAMMAZIONE				
	E	2600	0	CTR RAS PER INTERVENTI DI MANUTENZIONE ORDINARIA E PULIZIA NEI CORSI D'ACQUA RICADENTI NEL TERRITORIO COMUNALE LR 09/03/2015 U 9632/140	0,00	38.259,20	0,00	38.259,20
	SP			SETTORE 5 - SERVIZI TECNOLOGI, PATRIMONIO, AMBIENTE, PROTEZIONE CIVILE, SICUREZZA LAVORO E CANTIERI				
2.0101	TOTALE Trasferimenti correnti da Amministrazioni pubbliche				2.228.554,61	163.663,70	0,00	2.392.218,31
TOTALE ENTRATA					2.228.554,61	163.663,70	0,00	2.392.218,31

USCITA								
COD BIL	01.01.2	Organi istituzionali						
	U	21181	101	LAVORI DI MANUTENZIONE STRAORDINARIA DI IMMOBILI COMUNALI	316.421,38	200.000,00	0,00	516.421,38
	SP			SETTORE 5 - SERVIZI TECNOLOGI, PATRIMONIO, AMBIENTE, PROTEZIONE CIVILE, SICUREZZA LAVORO E CANTIERI				
01.01.2	TOTALE Organi istituzionali				316.421,38	200.000,00	0,00	516.421,38
COD BIL	01.02.1	Segreteria generale						
	U	1210	1	RETRIBUZIONI AL PERSONALE DI RUOLO -AFFARI GENERALI	154.000,00	0,00	-1.000,00	153.000,00
	SPV			2° SETTORE - PERSONALE, PUBBLICA ISTRUZIONE, SPORT, CULTURA, SPETTACOLO E POLIZIA MUNICIPALE,				
01.02.1	TOTALE Segreteria generale				154.000,00	0,00	-1.000,00	153.000,00
COD BIL	01.03.1	Gestione economica, finanziaria, programmazione e provveditorato						
	U	1310	1	RETRIBUZIONI AL PERSONALE DI RUOLO -RAGIONERIA	117.868,90	0,00	-3.000,00	114.868,90
	SPV			2° SETTORE - PERSONALE, PUBBLICA ISTRUZIONE, SPORT, CULTURA, SPETTACOLO E POLIZIA MUNICIPALE,				
01.03.1	TOTALE Gestione economica, finanziaria, programmazione e provveditorato				117.868,90	0,00	-3.000,00	114.868,90
COD BIL	01.04.1	Gestione delle entrate tributarie e servizi fiscali						

ESERCIZIO 2019, ANNO 2019 - ALLEGATO ALL'ATTO DI VARIAZIONE DI CASSA VARCC P38 DEL 16/11/2019

U/E	Cap.	Art.	Descrizione Capitolo	Stanziamiento	Var.Pos.	Var.Neg.	Assestato
Resp.			Descrizione Responsabile				
U	1410	1	RETRIBUZIONI AL PERSONALE DI RUOLO -TRIBUTI	31.200,00	3.000,00	0,00	34.200,00
SPV	2° SETTORE - PERSONALE, PUBBLICA ISTRUZIONE SPORT, CULTURA, SPETTACOLO E POLIZIA MUNICIPALE,						
01.04.1	TOTALE Gestione delle entrate tributarie e servizi fiscali			31.200,00	3.000,00	0,00	34.200,00
COD BIL	01.06.1	Ufficio tecnico					
U	1610	1	RETRIBUZIONI AL PERSONALE DI RUOLO - U.T. LL.PP.	129.099,07	0,00	-600,00	128.499,07
SPV	2° SETTORE - PERSONALE, PUBBLICA ISTRUZIONE SPORT, CULTURA, SPETTACOLO E POLIZIA MUNICIPALE,						
01.06.1	TOTALE Ufficio tecnico			129.099,07	0,00	-600,00	128.499,07
COD BIL	01.07.1	Elezioni e consultazioni popolari - Anagrafe e stato civile					
U	1710	1	RETRIBUZIONI AL PERSONALE DI RUOLO -ANAGRAFE	55.000,00	2.800,00	0,00	57.800,00
SPV	2° SETTORE - PERSONALE, PUBBLICA ISTRUZIONE SPORT, CULTURA, SPETTACOLO E POLIZIA MUNICIPALE,						
01.07.1	TOTALE Elezioni e consultazioni popolari - Anagrafe e stato civile			55.000,00	2.800,00	0,00	57.800,00
COD BIL	01.11.1	Altri servizi generali					
U	1810	1	RETRIBUZIONE A PERSONALE ASSUNTO A CONTRATTO A TEMPO DETERMINATO	51.368,62	8.500,00	0,00	59.868,62
SPV	2° SETTORE - PERSONALE, PUBBLICA ISTRUZIONE SPORT, CULTURA, SPETTACOLO E POLIZIA MUNICIPALE,						
U	1812	12	FONDO EFFICIENZA E MIGLIORAMENTO - ALTRI SERVIZI GENERALI	169.782,73	5.322,00	0,00	175.104,73
SPV	2° SETTORE - PERSONALE, PUBBLICA ISTRUZIONE SPORT, CULTURA, SPETTACOLO E POLIZIA MUNICIPALE,						
U	1883	477	EROGAZIONE CONTRIBUTI REGIONALI PER ALLUVIONE 12/13 NOVEMBRE L.R.26/00 LETT.B	0,00	99.698,02	0,00	99.698,02
SA00	1° SETTORE - AMMINISTRATIVO - AFFARI GENERALI						
01.11.1	TOTALE Altri servizi generali			221.151,35	113.520,02	0,00	334.671,37
COD BIL	03.01.1	Polizia locale e amministrativa					
U	3110	1	RETRIBUZIONI AL PERSONALE DI RUOLO - POLIZIA MUNICIPALE	86.000,00	5.000,00	0,00	91.000,00
SPV	2° SETTORE - PERSONALE, PUBBLICA ISTRUZIONE SPORT, CULTURA, SPETTACOLO E POLIZIA MUNICIPALE,						
U	3111	1	RETRIBUZIONE PERSONALE A TEMPO DETERMINATO - POLIZIA MUNICIPALE	45.363,02	0,00	-11.000,00	34.363,02
SPV	2° SETTORE - PERSONALE, PUBBLICA ISTRUZIONE SPORT, CULTURA, SPETTACOLO E POLIZIA MUNICIPALE,						
03.01.1	TOTALE Polizia locale e amministrativa			131.363,02	5.000,00	-11.000,00	125.363,02
COD BIL	04.02.1	Altri ordini di istruzione non universitaria					
U	4560	369	CONTRIBUTO PER SPESE TRASPORTO SCUOLE SUPERIORI	8.000,00	0,00	-8.000,00	0,00
SPV	2° SETTORE - PERSONALE, PUBBLICA ISTRUZIONE SPORT, CULTURA, SPETTACOLO E POLIZIA MUNICIPALE,						
04.02.1	TOTALE Altri ordini di istruzione non universitaria			8.000,00	0,00	-8.000,00	0,00
COD BIL	04.07.2	Diritto allo studio					
U	24102	505	ACQUISTO ARREDI E ATTREZZATURE PER LA SCUOLA MATERNA , SCUOLA PRIMARIA E SCUOLA SECONDARIA DI PRIMO GRADO.	1.693,36	20.000,00	0,00	21.693,36
SPV	2° SETTORE - PERSONALE, PUBBLICA ISTRUZIONE SPORT, CULTURA, SPETTACOLO E POLIZIA MUNICIPALE,						
04.07.2	TOTALE Diritto allo studio			1.693,36	20.000,00	0,00	21.693,36

ESERCIZIO 2019, ANNO 2019 - ALLEGATO ALL'ATTO DI VARIAZIONE DI CASSA VARCC P38 DEL 16/11/2019

U/E	Cap.	Art.	Descrizione Capitolo	Stanziamiento	Var.Pos.	Var.Neg.	Assestato
Resp.			Descrizione Responsabile				
COD BIL	05.01.1	Valorizzazione dei beni di interesse storico.					
U	5121	52	LIBRI E ATTREZZATURE BIBLIOTECA - BIBLIOTECHE, MUSEI E PINACOTECHE	1.000,00	1.000,00	0,00	2.000,00
SPV	2° SETTORE - PERSONALE, PUBBLICA ISTRUZIONE, SPORT, CULTURA, SPETTACOLO E POLIZIA MUNICIPALE,						
05.01.1	TOTALE Valorizzazione dei beni di interesse storico.			1.000,00	1.000,00	0,00	2.000,00
COD BIL	05.02.1	Attività culturali e interventi diversi nel settore culturale					
U	1821	46	MANIFESTAZIONI DIVERSE CULTURA E SPETTACOLO	46.500,00	15.484,48	0,00	61.984,48
SPV	2° SETTORE - PERSONALE, PUBBLICA ISTRUZIONE, SPORT, CULTURA, SPETTACOLO E POLIZIA MUNICIPALE,						
05.02.1	TOTALE Attività culturali e interventi diversi nel settore culturale			46.500,00	15.484,48	0,00	61.984,48
COD BIL	06.01.1	Sport e tempo libero					
U	6261	385	CONTRIBUTI PER FAVORIRE LE ATTIVITA' SPORTIVE -	31.075,00	500,00	0,00	31.575,00
SPV	2° SETTORE - PERSONALE, PUBBLICA ISTRUZIONE, SPORT, CULTURA, SPETTACOLO E POLIZIA MUNICIPALE,						
06.01.1	TOTALE Sport e tempo libero			31.075,00	500,00	0,00	31.575,00
COD BIL	08.01.2	Urbanistica e assetto del territorio					
U	29185	562	SERVIZIO CARTOGRAFIA PER IL P.U.C.	32.479,45	10.000,00	0,00	42.479,45
ST00	SETTORE 4 - EDILIZIA, URBANISTICA, ESPROPRI, OPERE DI URBANIZZAZIONE E SPORTELLI UNICI EDILIZIA, PIP E PEEP						
U	29185	661	INCARICHI PROFESSIONALI PROGETTAZIONI OPERE PUBBLICHE	45.382,17	18.886,14	0,00	64.268,31
SP	SETTORE 5 - SERVIZI TECNOLOGICI, PATRIMONIO, AMBIENTE, PROTEZIONE CIVILE, SICUREZZA LAVORO E CANTIERI						
08.01.2	TOTALE Urbanistica e assetto del territorio			77.861,62	28.886,14	0,00	106.747,76
COD BIL	09.02.1	Tutela, valorizzazione e recupero ambientale					
U	9632	130	SERVIZI PER LA TUTELA DELL'IGIENE AMBIENTALE PUBBLICA.	16.080,00	0,00	-500,00	15.580,00
SP	SETTORE 5 - SERVIZI TECNOLOGICI, PATRIMONIO, AMBIENTE, PROTEZIONE CIVILE, SICUREZZA LAVORO E CANTIERI						
U	9632	140	CTR RAS INTERVENTI DI MANUTENZIONE ORDINARIA E PULIZIA NEI CORSI D'ACQUA RICADENTI NEL TERRITORIO COMUNALE LR 09/03/2015 E 2600/0	106.980,00	38.259,20	0,00	145.239,20
SP	SETTORE 5 - SERVIZI TECNOLOGICI, PATRIMONIO, AMBIENTE, PROTEZIONE CIVILE, SICUREZZA LAVORO E CANTIERI						
09.02.1	TOTALE Tutela, valorizzazione e recupero ambientale			123.060,00	38.259,20	-500,00	160.819,20
COD BIL	09.04.1	Servizio idrico integrato					
U	9451	50	QUOTA CONSORTILE AUTORITA' D'AMBITO ANNUALE	9.000,00	2.000,00	0,00	11.000,00
SP	SETTORE 5 - SERVIZI TECNOLOGICI, PATRIMONIO, AMBIENTE, PROTEZIONE CIVILE, SICUREZZA LAVORO E CANTIERI						
09.04.1	TOTALE Servizio idrico integrato			9.000,00	2.000,00	0,00	11.000,00
COD BIL	09.05.2	Aree protette, parchi naturali, protezione naturalistica e forestazione					
U	28100	521	RIQUALIFICAZIONE PIAZZE, PARCHI, GIARDINI PUBBLICI. IMPIANTI SPORTIVI E AREE PUBBLICHE	0,00	112.000,00	0,00	112.000,00
SP	SETTORE 5 - SERVIZI TECNOLOGICI, PATRIMONIO, AMBIENTE, PROTEZIONE CIVILE, SICUREZZA LAVORO E CANTIERI						
09.05.2	TOTALE Aree protette, parchi naturali, protezione naturalistica e forestazione			0,00	112.000,00	0,00	112.000,00
COD BIL	10.02.1	Trasporto pubblico locale					

ESERCIZIO 2019, ANNO 2019 - ALLEGATO ALL'ATTO DI VARIAZIONE DI CASSA VARCC P38 DEL 16/11/2019

U/E	Cap.	Art.	Descrizione Capitolo	Stanziamto	Var.Pos.	Var.Neg.	Assestato
Resp.			Descrizione Responsabile				
U	8150	0	CONTRIBUTO PER SPESE DI FUNZIONAMENTO DI I.T.S. AREA VASTA S.C.A.R.L.	19.498,63	6.500,00	0,00	25.998,63
SP	SETTORE 5 - SERVIZI TECNOLOGI, PATRIMONIO, AMBIENTE, PROTEZIONE CIVILE, SICUREZZA LAVORO E CANTIERI						
10.02.1	TOTALE Trasporto pubblico locale			19.498,63	6.500,00	0,00	25.998,63
COD BIL	10.05.2	Viabilità e infrastrutture stradali					
U	28100	502	MANUTENZIONE STRADE ESTERNE VIABILITA	63.309,28	39.000,00	0,00	102.309,28
SP	SETTORE 5 - SERVIZI TECNOLOGI, PATRIMONIO, AMBIENTE, PROTEZIONE CIVILE, SICUREZZA LAVORO E CANTIERI						
U	28104	515	RIMBORSI CTR ALLA RAS ED ALTRI ENTI PUBBLICI PER OPERE ED INTERVENTI NON REALIZZATI	0,00	26.233,86	0,00	26.233,86
SP	SETTORE 5 - SERVIZI TECNOLOGI, PATRIMONIO, AMBIENTE, PROTEZIONE CIVILE, SICUREZZA LAVORO E CANTIERI						
U	28105	106	CATASTO STRADALE	0,00	17.880,00	0,00	17.880,00
SP	SETTORE 5 - SERVIZI TECNOLOGI, PATRIMONIO, AMBIENTE, PROTEZIONE CIVILE, SICUREZZA LAVORO E CANTIERI						
10.05.2	TOTALE Viabilità e infrastrutture stradali			63.309,28	83.113,86	0,00	146.423,14
COD BIL	12.02.1	Interventi per la disabilità					
U	10261	366	CTR RAS PROGETTO "RITORNARE A CASA" - E 2090/50	312.413,15	4.000,00	0,00	316.413,15
SA00	1° SETTORE - AMMINISTRATIVO - AFFARI GENERALI						
12.02.1	TOTALE Interventi per la disabilità			312.413,15	4.000,00	0,00	316.413,15
COD BIL	12.05.1	Interventi per le famiglie					
U	10410	1	RETRIBUZIONI AL PERSONALE DI RUOLO - ASSISTENZA, BENEFICIENZA PUBBLICA	48.500,00	500,00	0,00	49.000,00
SPV	2° SETTORE - PERSONALE, PUBBLICA ISTRUZIONE, SPORT, CULTURA, SPETTACOLO E POLIZIA MUNICIPALE,						
12.05.1	TOTALE Interventi per le famiglie			48.500,00	500,00	0,00	49.000,00
COD BIL	12.09.1	Servizio necroscopico e cimiteriale					
U	10510	1	RETRIBUZIONI AL PERSONALE DI RUOLO - SERVIZIO NECROSCOPICO E CIMITERIALE	7.100,00	0,00	-4.800,00	2.300,00
SPV	2° SETTORE - PERSONALE, PUBBLICA ISTRUZIONE, SPORT, CULTURA, SPETTACOLO E POLIZIA MUNICIPALE,						
12.09.1	TOTALE Servizio necroscopico e cimiteriale			7.100,00	0,00	-4.800,00	2.300,00
COD BIL	16.01.2	Sviluppo del settore agricolo e del sistema agroalimentare					
U	30600	515	RIMBORSI CTR ALLA RAS ED ALTRI ENTI PUBBLICI PER OPERE ED INTERVENTI NON REALIZZATI	0,00	6.000,00	0,00	6.000,00
SP	SETTORE 5 - SERVIZI TECNOLOGI, PATRIMONIO, AMBIENTE, PROTEZIONE CIVILE, SICUREZZA LAVORO E CANTIERI						
16.01.2	TOTALE Sviluppo del settore agricolo e del sistema agroalimentare			0,00	6.000,00	0,00	6.000,00
TOTALE USCITA				1.905.114,76	642.563,70	-28.900,00	2.518.778,46
DIFFERENZE					-478.900,00	28.900,00	

ESERCIZIO 2019, ANNO 2019 - ALLEGATO ALL'ATTO DI VARIAZIONE DI CASSA VARCC P38 DEL 16/11/2019

U/E	Cap.	Art.	Descrizione Capitolo	Stanziamiento	Var.Pos.	Var.Neg.	Assestato
Resp.			Descrizione Responsabile				

COMUNE DI DECIMOMANNU

PROVINCIA DI CAGLIARI

ESERCIZIO 2019, ANNO 2019 - ALLEGATO ALL'ATTO DI VARIAZIONE DI COMPETENZA URGNOV146 DEL 25/11/2019

U/E	Cap.	Art.	Descrizione Capitolo	Stanziamiento	Var.Pos.	Var.Neg.	Assestato
Resp.			Descrizione Responsabile				
ENTRATA							
COD BIL	0.0000	fondo					
E	1	0	AVANZO DI AMMINISTRAZIONE	0,00	38.000,00	0,00	38.000,00
SF00			3° SETTORE - FINANZIARIO - CONTABILE - PROGRAMMAZIONE				
0.0000	TOTALE fondo			0,00	38.000,00	0,00	38.000,00
COD BIL	1.0101	Imposte tasse e proventi assimilati					
E	1040	0	TASSA PER L'AMMISSIONE A CONCORSI	0,00	4.000,00	0,00	4.000,00
SF00			3° SETTORE - FINANZIARIO - CONTABILE - PROGRAMMAZIONE				
1.0101	TOTALE Imposte tasse e proventi assimilati			0,00	4.000,00	0,00	4.000,00
COD BIL	2.0101	Trasferimenti correnti da Amministrazioni pubbliche					
E	2029	10	CONTRIBUTO STATO ALLE FAMIGLIE PER SPESE LIBRI SCOLASTICI SCUOLA DELL'OBBLIGO E SUPERIORE U 4560/374 - U 4560/375	16.631,55	6.106,26	0,00	22.737,81
SPV			2° SETTORE - PERSONALE, PUBBLICA ISTRUZIONE SPORT, CULTURA, SPETTACOLO E POLIZIA MUNICIPALE,				
E	2036	50	CTR RAS PER INTERVENTI DI MANUTENZIONE, RESTAURO , RISANAMENTO CONSERVATIVO E RISTRUTTURAZIONI PER IL RECUPERO E LA RIQUALIFICAZIONE DEL PATRIMONIO IMMOBILIARE PRIVATO . U 9120/16	0,00	53.058,00	0,00	53.058,00
ST00			SETTORE 4 - EDILIZIA, URBANISTICA, ESPROPRI, OPERE DI URBANIZZAZIONE E SPORTELLO UNICO EDILIZIA, PIP E PEEP				
E	2058	5	ASSEGNAZIONE SOMME PER BORSE DI STUDIO L.62/2000 U 4561/380	0,00	9.768,87	0,00	9.768,87
SPV			2° SETTORE - PERSONALE, PUBBLICA ISTRUZIONE SPORT, CULTURA, SPETTACOLO E POLIZIA MUNICIPALE,				
E	2090	40	FONDO NAZIONALE PER IL SOSTEGNO ALL'ACCESSO ALLE ABITAZIONI IN LOCAZIONE - U 10460/367	28.000,00	19.670,00	0,00	47.670,00
SA00			1° SETTORE - AMMINISTRATIVO - AFFARI GENERALI				
E	2090	50	CTR RAS PROGETTO "RITORNARE A CASA" - U 10261/366	280.127,80	4.000,00	0,00	284.127,80
SA00			1° SETTORE - AMMINISTRATIVO - AFFARI GENERALI				
E	2501	0	RIMBORSO PERSONALE IN COMANDO EN TI LOCALI E TERRITORIALI	0,00	10.500,00	0,00	10.500,00
SPV			2° SETTORE - PERSONALE, PUBBLICA ISTRUZIONE SPORT, CULTURA, SPETTACOLO E POLIZIA MUNICIPALE,				
E	2501	60	RIMBORSO PERSONALE IN COMANDO AGENZIA DELLE DOGANE	0,00	2.860,00	0,00	2.860,00
SPV			2° SETTORE - PERSONALE, PUBBLICA ISTRUZIONE SPORT, CULTURA, SPETTACOLO E POLIZIA MUNICIPALE,				
2.0101	TOTALE Trasferimenti correnti da Amministrazioni pubbliche			324.759,35	105.963,13	0,00	430.722,48
TOTALE ENTRATA				324.759,35	147.963,13	0,00	472.722,48

ESERCIZIO 2019, ANNO 2019 - ALLEGATO ALL'ATTO DI VARIAZIONE DI COMPETENZA URGNOV146 DEL 25/11/2019

U/E	Cap.	Art.	Descrizione Capitolo	Stanziamiento	Var.Pos.	Var.Neg.	Assestato
Resp.			Descrizione Responsabile				
USCITA							
COD BIL	01.01.1	Organi istituzionali					
U	1130	81	INDENNITA' DI CARICA AL SINDACO E AGLI ASSESSORI	75.260,00	5.600,00	0,00	80.860,00
SPV	2° SETTORE - PERSONALE, PUBBLICA ISTRUZIONE, SPORT, CULTURA, SPETTACOLO E POLIZIA MUNICIPALE,						
01.01.1	TOTALE Organi istituzionali			75.260,00	5.600,00	0,00	80.860,00
COD BIL	01.02.1	Segreteria generale					
U	1211	4	CONTRIBUTI PREVIDENZIALI ED ASSISTENZIALI - AFFARI GENERALI	50.000,00	0,00	-2.740,00	47.260,00
SPV	2° SETTORE - PERSONALE, PUBBLICA ISTRUZIONE, SPORT, CULTURA, SPETTACOLO E POLIZIA MUNICIPALE,						
U	1221	72	SPESE ECONOMICHE PER REGISTRAZIONE ATTI	900,00	0,00	-450,00	450,00
SF00	3° SETTORE - FINANZIARIO - CONTABILE - PROGRAMMAZIONE						
U	1235	194	SANZIONI AMMINISTRATIVE - RISARCIMENTO DANNI	6.000,00	0,00	-1.500,00	4.500,00
SA00	1° SETTORE - AMMINISTRATIVO - AFFARI GENERALI						
U	1235	195	SPESE PER INCARICHI A LEGALI E NOTAI - ARBITRATI RISARCIMENTI VARI	46.657,99	10.000,00	0,00	56.657,99
SA00	1° SETTORE - AMMINISTRATIVO - AFFARI GENERALI						
01.02.1	TOTALE Segreteria generale			103.557,99	10.000,00	-4.690,00	108.867,99
COD BIL	01.02.2	Segreteria generale					
U	21180	553	ACQUISTO DI SPLIT PER IL CONDIZIONAMENTO IMMOBILI COMUNALI	8.414,00	25.000,00	0,00	33.414,00
SP	SETTORE 5 - SERVIZI TECNOLOGICI, PATRIMONIO, AMBIENTE, PROTEZIONE CIVILE, SICUREZZA LAVORO E CANTIERI						
01.02.2	TOTALE Segreteria generale			8.414,00	25.000,00	0,00	33.414,00
COD BIL	01.04.1	Gestione delle entrate tributarie e servizi fiscali					
U	1421	51	STAMPATI E MATERIALI DI CANCELLERIA - GESTIONE DELLE ENTRATE TRIBUTARIE E SERVIZI FISCALI	1.000,00	0,00	-293,90	706,10
SF00	3° SETTORE - FINANZIARIO - CONTABILE - PROGRAMMAZIONE						
01.04.1	TOTALE Gestione delle entrate tributarie e servizi fiscali			1.000,00	0,00	-293,90	706,10
COD BIL	01.11.1	Altri servizi generali					
U	1835	201	SPESE PER L'EPLETAMENTO DEI CONCORSI PUBBLICI.	0,00	6.000,00	0,00	6.000,00
SPV	2° SETTORE - PERSONALE, PUBBLICA ISTRUZIONE, SPORT, CULTURA, SPETTACOLO E POLIZIA MUNICIPALE,						
01.11.1	TOTALE Altri servizi generali			0,00	6.000,00	0,00	6.000,00
COD BIL	03.01.1	Polizia locale e amministrativa					
U	3132	162	ASSICURAZIONI AUTOMEZZI - POLIZIA MUNICIPALE	3.500,00	775,90	0,00	4.275,90
SP	SETTORE 5 - SERVIZI TECNOLOGICI, PATRIMONIO, AMBIENTE, PROTEZIONE CIVILE, SICUREZZA LAVORO E CANTIERI						
03.01.1	TOTALE Polizia locale e amministrativa			3.500,00	775,90	0,00	4.275,90
COD BIL	04.02.1	Altri ordini di istruzione non universitaria					

ESERCIZIO 2019, ANNO 2019 - ALLEGATO ALL'ATTO DI VARIAZIONE DI COMPETENZA URGNOV146 DEL 25/11/2019

U/E	Cap.	Art.	Descrizione Capitolo	Stanziamiento	Var.Pos.	Var.Neg.	Assestato	
Resp.			Descrizione Responsabile					
U	4223	72	SPESE ECONOMALI - ACQUISTO DI BENI DI CONSUMO DIVERSI - ISTRUZIONE ELEMENTARE	600,00	2.670,00	0,00	3.270,00	
SF00			3° SETTORE - FINANZIARIO - CONTABILE - PROGRAMMAZIONE					
04.02.1	TOTALE Altri ordini di istruzione non universitaria			600,00	2.670,00	0,00	3.270,00	
COD BIL	04.06.1	Servizi ausiliari all'istruzione						
U	4560	374	CONTRIBUTI PER ACQUISTO LIBRI SCUOLE DELL'OBBLIGO - E 2029/10	16.631,55	6.106,26	0,00	22.737,81	
SPV			2° SETTORE - PERSONALE, PUBBLICA ISTRUZIONE SPORT, CULTURA, SPETTACOLO E POLIZIA MUNICIPALE,					
U	4561	380	ASSEGNAZIONE BORSE DI STUDIO ANNO SCOLASTICO L.62/2000 E 2058/5	0,00	9.768,87	0,00	9.768,87	
SPV			2° SETTORE - PERSONALE, PUBBLICA ISTRUZIONE SPORT, CULTURA, SPETTACOLO E POLIZIA MUNICIPALE,					
04.06.1	TOTALE Servizi ausiliari all'istruzione			16.631,55	15.875,13	0,00	32.506,68	
COD BIL	05.02.1	Attività culturali e interventi diversi nel settore culturale						
U	1821	46	MANIFESTAZIONI DIVERSE CULTURA E SPETTACOLO	45.500,00	0,00	-9.215,84	36.284,16	
SPV			2° SETTORE - PERSONALE, PUBBLICA ISTRUZIONE SPORT, CULTURA, SPETTACOLO E POLIZIA MUNICIPALE,					
U	1851	391	ATTIVITA' DI PROMOZIONE DEL TERRITORIO E DELLE TRADIZIONI LOCALI TR	72.750,00	700,00	0,00	73.450,00	
SPV			2° SETTORE - PERSONALE, PUBBLICA ISTRUZIONE SPORT, CULTURA, SPETTACOLO E POLIZIA MUNICIPALE,					
05.02.1	TOTALE Attività culturali e interventi diversi nel settore culturale			118.250,00	700,00	-9.215,84	109.734,16	
COD BIL	08.01.1	Urbanistica e assetto del territorio						
U	9120	16	INTERVENTI DI MANUTENZIONE, RESTAURO, RISANAMENTO CONSERVATIVO E RISTRUTTURAZIONI PER IL RECUPERO E LA RIQUALIFICAZIONE DEL PATRIMONIO IMMOBILIARE PRIVATO- CTR RAS - E 2036/50	0,00	53.058,00	0,00	53.058,00	
ST00			SETTORE 4 - EDILIZIA, URBANISTICA, ESPROPRI, OPERE DI URBANIZZAZIONE E SPORTELLO UNICO EDILIZIA, PIP E PEEP					
U	9165	405	INTERESSI PASSIVI SU MUTUI CASSA DD.PP. - URBANISTICA E GESTIONE DEL TERRITORIO	12.381,80	0,00	-2.364,00	10.017,80	
SF00			3° SETTORE - FINANZIARIO - CONTABILE - PROGRAMMAZIONE					
08.01.1	TOTALE Urbanistica e assetto del territorio			12.381,80	53.058,00	-2.364,00	63.075,80	
COD BIL	09.05.2	Aree protette, parchi naturali, protezione naturalistica e forestazione						
U	28100	521	RIQUALIFICAZIONE PIAZZE, PARCHI, GIARDINI PUBBLICI. IMPIANTI SPORTIVI E AREE PUBBLICHE	0,00	13.000,00	0,00	13.000,00	
SP			SETTORE 5 - SERVIZI TECNOLOGICI, PATRIMONIO, AMBIENTE, PROTEZIONE CIVILE, SICUREZZA LAVORO E CANTIERI					
09.05.2	TOTALE Aree protette, parchi naturali, protezione naturalistica e forestazione			0,00	13.000,00	0,00	13.000,00	
COD BIL	10.05.1	Viabilità e infrastrutture stradali						
U	8223	72	SPESE ECONOMALI - ACQUISTO DI BENI DI CONSUMO DIVERSI - ILLUMINAZIONE PUBBLICA.	400,00	0,00	-200,00	200,00	
SF00			3° SETTORE - FINANZIARIO - CONTABILE - PROGRAMMAZIONE					
10.05.1	TOTALE Viabilità e infrastrutture stradali			400,00	0,00	-200,00	200,00	
COD BIL	12.02.1	Interventi per la disabilità						
U	10261	366	CTR RAS PROGETTO "RITORNARE A CASA" - E 2090/50	283.878,26	11.200,00	0,00	295.078,26	
SA00			1° SETTORE - AMMINISTRATIVO - AFFARI GENERALI					

ESERCIZIO 2019, ANNO 2019 - ALLEGATO ALL'ATTO DI VARIAZIONE DI COMPETENZA URGNOV146 DEL 25/11/2019

U/E	Cap.	Art.	Descrizione Capitolo	Stanziamiento	Var.Pos.	Var.Neg.	Assestato
Resp.			Descrizione Responsabile				
12.02.1	TOTALE Interventi per la disabilità			283.878,26	11.200,00	0,00	295.078,26
COD BIL	12.05.1	Interventi per le famiglie					
U	10131	126	PROMOZIONE ATTIVITA' SOCIALI DA REALIZZARE CON LE ASSOCIAZIONI LOCALI	12.797,92	0,00	-1.426,16	11.371,76
SA00	1° SETTORE - AMMINISTRATIVO - AFFARI GENERALI						
U	10451	360	CONTRIBUTO ASSOCIAZIONI DI VOLONTARIATO SERVIZI DI ASSISTENZA	3.000,00	0,00	-1.200,00	1.800,00
SA00	1° SETTORE - AMMINISTRATIVO - AFFARI GENERALI						
U	10460	367	CONTRIBUTI PER SOSTEGNO ALL'ACCESSO ALLE ABITAZIONI IN LOCAZIONE - E 2090/40	28.000,00	19.670,00	0,00	47.670,00
SA00	1° SETTORE - AMMINISTRATIVO - AFFARI GENERALI						
U	10460	373	CONTRIBUTO REGIONALE PER PERSONE CON DISABILITA' GRAVISSIMA DI CUI ALLA DGR 13/7 DEL 31/03/2015 E 2175/10	51.200,00	0,00	-7.200,00	44.000,00
SA00	1° SETTORE - AMMINISTRATIVO - AFFARI GENERALI						
12.05.1	TOTALE Interventi per le famiglie			94.997,92	19.670,00	-9.826,16	104.841,76
COD BIL	14.01.1	Industria, PMI e Artigianato					
U	11433	174	INTERVENTI A FAVORE DELLE ATTIVITA' PRODUTTIVE -	3.000,00	8.000,00	0,00	11.000,00
SA00	1° SETTORE - AMMINISTRATIVO - AFFARI GENERALI						
14.01.1	TOTALE Industria, PMI e Artigianato			3.000,00	8.000,00	0,00	11.000,00
COD BIL	14.02.1	Commercio - reti distributive - tutela dei consumatori					
U	11433	175	INTERVENTI DI SUPPORTO ALLE ATTIVITA' PRODUTTIVE	2.750,00	1.000,00	0,00	3.750,00
SA00	1° SETTORE - AMMINISTRATIVO - AFFARI GENERALI						
14.02.1	TOTALE Commercio - reti distributive - tutela dei consumatori			2.750,00	1.000,00	0,00	3.750,00
COD BIL	50.02.4	Quota capitale ammortamento mutui e prestiti obbligazionari					
U	41311	601	RIMBORSO QUOTE CAPITALE MUTUI CASSA DD.PP.	87.649,83	1,00	0,00	87.650,83
SF00	3° SETTORE - FINANZIARIO - CONTABILE - PROGRAMMAZIONE						
U	41311	602	RIMBORSO QUOTE CAPITALE MUTUI - MEF	87.224,15	2.003,00	0,00	89.227,15
SF00	3° SETTORE - FINANZIARIO - CONTABILE - PROGRAMMAZIONE						
50.02.4	TOTALE Quota capitale ammortamento mutui e prestiti obbligazionari			174.873,98	2.004,00	0,00	176.877,98
TOTALE USCITA				899.495,50	174.553,03	-26.589,90	1.047.458,63
DIFFERENZE					-26.589,90	26.589,90	

COMUNE DI DECIMOMANNU

PROVINCIA DI CAGLIARI

ESERCIZIO 2019, ANNO 2020 - ALLEGATO ALL'ATTO DI VARIAZIONE DI COMPETENZA URGNOV146 DEL 25/11/2019

U/E	Cap.	Art.	Descrizione Capitolo	Stanziamiento	Var.Pos.	Var.Neg.	Assestato	
Resp.			Descrizione Responsabile					
USCITA								
COD BIL	12.01.1	Interventi per l'infanzia e i minori e per asili nido						
	U	10131	120	SERVIZI PER L'INFANZIA E MINORI-AFFIDAMENTO PROGETTO SOCIO-EDUCATIVO	40.000,00	0,00	-40.000,00	0,00
	SA00		1° SETTORE - AMMINISTRATIVO - AFFARI GENERALI					
12.01.1	TOTALE Interventi per l'infanzia e i minori e per asili nido			40.000,00	0,00	-40.000,00	0,00	
COD BIL	12.05.1	Interventi per le famiglie						
	U	10431	122	TRASFERIMENTO FONDI AL COMUNE CAPOFILA PER IL SERVIZIO DI ASSISTENZA DOMICILIARE - E 3016/2	110.000,00	40.000,00	0,00	150.000,00
	SA00		1° SETTORE - AMMINISTRATIVO - AFFARI GENERALI					
12.05.1	TOTALE Interventi per le famiglie			110.000,00	40.000,00	0,00	150.000,00	
TOTALE USCITA				150.000,00	40.000,00	-40.000,00	150.000,00	
DIFFERENZE					-40.000,00	40.000,00		

COMUNE DI DECIMOMANNU

PROVINCIA DI CAGLIARI

ESERCIZIO 2019, ANNO 2019 - ALLEGATO ALL'ATTO DI VARIAZIONE DI CASSA URGNOV146 DEL 25/11/2019

U/E	Cap.	Art.	Descrizione Capitolo	Stanziamiento	Var.Pos.	Var.Neg.	Assestato
Resp.			Descrizione Responsabile				

ENTRATA								
COD BIL	1.0101	Imposte tasse e proventi assimilati						
	E	1040	0	TASSA PER L'AMMISSIONE A CONCORSI	0,00	4.000,00	0,00	4.000,00
	SF00			3° SETTORE - FINANZIARIO - CONTABILE - PROGRAMMAZIONE				
1.0101	TOTALE Imposte tasse e proventi assimilati				0,00	4.000,00	0,00	4.000,00
COD BIL	2.0101	Trasferimenti correnti da Amministrazioni pubbliche						
	E	2029	10	CONTRIBUTO STATO ALLE FAMIGLIE PER SPESE LIBRI SCOLASTICI SCUOLA DELL'OBBLIGO E SUPERIORE U 4560/374 - U 4560/375	16.631,55	6.106,26	0,00	22.737,81
	SPV			2° SETTORE - PERSONALE, PUBBLICA ISTRUZIONE, SPORT, CULTURA, SPETTACOLO E POLIZIA MUNICIPALE,				
	E	2036	50	CTR RAS PER INTERVENTI DI MANUTENZIONE, RESTAURO, RISANAMENTO CONSERVATIVO E RISTRUTTURAZIONI PER IL RECUPERO E LA RIQUALIFICAZIONE DEL PATRIMONIO IMMOBILIARE PRIVATO. U 9120/16	0,00	53.058,00	0,00	53.058,00
	ST00			SETTORE 4 - EDILIZIA, URBANISTICA, ESPROPRI, OPERE DI URBANIZZAZIONE E SPORTELLO UNICO EDILIZIA, PIP E PEEP				
	E	2058	5	ASSEGNAZIONE SOMME PER BORSE DI STUDIO L.62/2000 U 4561/380	7.063,39	9.768,87	0,00	16.832,26
	SPV			2° SETTORE - PERSONALE, PUBBLICA ISTRUZIONE, SPORT, CULTURA, SPETTACOLO E POLIZIA MUNICIPALE,				
	E	2090	40	FONDO NAZIONALE PER IL SOSTEGNO ALL'ACCESSO ALLE ABITAZIONI IN LOCAZIONE - U 10460/367	28.000,00	19.670,00	0,00	47.670,00
	SA00			1° SETTORE - AMMINISTRATIVO - AFFARI GENERALI				
	E	2090	50	CTR RAS PROGETTO "RITORNARE A CASA" - U 10261/366	307.529,18	4.000,00	0,00	311.529,18
	SA00			1° SETTORE - AMMINISTRATIVO - AFFARI GENERALI				
	E	2501	0	RIMBORSO PERSONALE IN COMANDO ENTI LOCALI E TERRITORIALI	0,00	10.500,00	0,00	10.500,00
	SPV			2° SETTORE - PERSONALE, PUBBLICA ISTRUZIONE, SPORT, CULTURA, SPETTACOLO E POLIZIA MUNICIPALE,				
	E	2501	60	RIMBORSO PERSONALE IN COMANDO AGENZIA DELLE DOGANE	0,00	2.860,00	0,00	2.860,00
	SPV			2° SETTORE - PERSONALE, PUBBLICA ISTRUZIONE, SPORT, CULTURA, SPETTACOLO E POLIZIA MUNICIPALE,				
2.0101	TOTALE Trasferimenti correnti da Amministrazioni pubbliche				359.224,12	105.963,13	0,00	465.187,25
TOTALE ENTRATA					359.224,12	109.963,13	0,00	469.187,25

USCITA								
COD BIL	01.01.1	Organi istituzionali						
	U	1130	81	INDENNITA' DI CARICA AL SINDACO E AGLI ASSESSORI	75.798,60	5.600,00	0,00	81.398,60
	SPV			2° SETTORE - PERSONALE, PUBBLICA ISTRUZIONE, SPORT, CULTURA, SPETTACOLO E POLIZIA MUNICIPALE,				

ESERCIZIO 2019, ANNO 2019 - ALLEGATO ALL'ATTO DI VARIAZIONE DI CASSA URGNOV146 DEL 25/11/2019

U/E	Cap.	Art.	Descrizione Capitolo	Stanziamiento	Var.Pos.	Var.Neg.	Assestato
Resp.			Descrizione Responsabile				
01.01.1	TOTALE Organi istituzionali			75.798,60	5.600,00	0,00	81.398,60
COD BIL	01.02.1	Segreteria generale					
U	1211	4	CONTRIBUTI PREVIDENZIALI ED ASSISTENZIALI - AFFARI GENERALI	54.478,70	0,00	-2.740,00	51.738,70
SPV	2° SETTORE - PERSONALE, PUBBLICA ISTRUZIONE SPORT, CULTURA, SPETTACOLO E POLIZIA MUNICIPALE,						
U	1221	72	SPESE ECONOMICHE PER REGISTRAZIONE ATTI	900,00	0,00	-450,00	450,00
SF00	3° SETTORE - FINANZIARIO - CONTABILE - PROGRAMMAZIONE						
U	1235	194	SANZIONI AMMINISTRATIVE - RISARCIMENTO DANNI	8.694,00	0,00	-1.500,00	7.194,00
SA00	1° SETTORE - AMMINISTRATIVO - AFFARI GENERALI						
U	1235	195	SPESE PER INCARICHI A LEGALI E NOTAI - ARBITRATI RISARCIMENTI VARI	95.381,00	10.000,00	0,00	105.381,00
SA00	1° SETTORE - AMMINISTRATIVO - AFFARI GENERALI						
01.02.1	TOTALE Segreteria generale			159.453,70	10.000,00	-4.690,00	164.763,70
COD BIL	01.02.2	Segreteria generale					
U	21180	553	ACQUISTO DI SPLIT PER IL CONDIZIONAMENTO IMMOBILI COMUNALI	8.414,00	25.000,00	0,00	33.414,00
SP	SETTORE 5 - SERVIZI TECNOLOGI, PATRIMONIO, AMBIENTE, PROTEZIONE CIVILE, SICUREZZA LAVORO E CANTIERI						
01.02.2	TOTALE Segreteria generale			8.414,00	25.000,00	0,00	33.414,00
COD BIL	01.04.1	Gestione delle entrate tributarie e servizi fiscali					
U	1421	51	STAMPATI E MATERIALI DI CANCELLERIA - GESTIONE DELLE ENTRATE TRIBUTARIE E SERVIZI FISCAL	1.026,18	0,00	-293,90	732,28
SF00	3° SETTORE - FINANZIARIO - CONTABILE - PROGRAMMAZIONE						
01.04.1	TOTALE Gestione delle entrate tributarie e servizi fiscali			1.026,18	0,00	-293,90	732,28
COD BIL	01.11.1	Altri servizi generali					
U	1835	201	SPESE PER L'EPILETAMENTO DEI CONCORSI PUBBLICI.	0,00	6.000,00	0,00	6.000,00
SPV	2° SETTORE - PERSONALE, PUBBLICA ISTRUZIONE SPORT, CULTURA, SPETTACOLO E POLIZIA MUNICIPALE,						
01.11.1	TOTALE Altri servizi generali			0,00	6.000,00	0,00	6.000,00
COD BIL	03.01.1	Polizia locale e amministrativa					
U	3132	162	ASSICURAZIONI AUTOMEZZI - POLIZIA MUNICIPALE	4.168,93	775,90	0,00	4.944,83
SP	SETTORE 5 - SERVIZI TECNOLOGI, PATRIMONIO, AMBIENTE, PROTEZIONE CIVILE, SICUREZZA LAVORO E CANTIERI						
03.01.1	TOTALE Polizia locale e amministrativa			4.168,93	775,90	0,00	4.944,83
COD BIL	04.02.1	Altri ordini di istruzione non universitaria					
U	4223	72	SPESE ECONOMICHE - ACQUISTO DI BENI DI CONSUMO DIVERSI - ISTRUZIONE ELEMENTARE	600,00	2.670,00	0,00	3.270,00
SF00	3° SETTORE - FINANZIARIO - CONTABILE - PROGRAMMAZIONE						
04.02.1	TOTALE Altri ordini di istruzione non universitaria			600,00	2.670,00	0,00	3.270,00
COD BIL	04.06.1	Servizi ausiliari all'istruzione					

ESERCIZIO 2019, ANNO 2019 - ALLEGATO ALL'ATTO DI VARIAZIONE DI CASSA URGNOV146 DEL 25/11/2019

U/E	Cap.	Art.	Descrizione Capitolo	Stanziamiento	Var.Pos.	Var.Neg.	Assestato
Resp.			Descrizione Responsabile				
U	4560	374	CONTRIBUTI PER ACQUISTO LIBRI SCUOLE DELL'OBBLIGO - E 2029/10	39.544,79	6.106,26	0,00	45.651,05
SPV			2° SETTORE - PERSONALE, PUBBLICA ISTRUZIONE SPORT, CULTURA, SPETTACOLO E POLIZIA MUNICIPALE,				
U	4561	380	ASSEGNAZIONE BORSE DI STUDIO ANNO SCOLASTICO L.62/2000 E 2058/5	13.959,66	9.768,87	0,00	23.728,53
SPV			2° SETTORE - PERSONALE, PUBBLICA ISTRUZIONE SPORT, CULTURA, SPETTACOLO E POLIZIA MUNICIPALE,				
04.06.1	TOTALE Servizi ausiliari all'istruzione			53.504,45	15.875,13	0,00	69.379,58
COD BIL	05.02.1	Attività culturali e interventi diversi nel settore culturale					
U	1821	46	MANIFESTAZIONI DIVERSE CULTURA E SPETTACOLO	46.500,00	0,00	-9.215,84	37.284,16
SPV			2° SETTORE - PERSONALE, PUBBLICA ISTRUZIONE SPORT, CULTURA, SPETTACOLO E POLIZIA MUNICIPALE,				
U	1851	391	ATTIVITA' DI PROMOZIONE DEL TERRITORIO E DELLE TRADIZIONI LOCALI TR	79.670,85	700,00	0,00	80.370,85
SPV			2° SETTORE - PERSONALE, PUBBLICA ISTRUZIONE SPORT, CULTURA, SPETTACOLO E POLIZIA MUNICIPALE,				
05.02.1	TOTALE Attività culturali e interventi diversi nel settore culturale			126.170,85	700,00	-9.215,84	117.655,01
COD BIL	08.01.1	Urbanistica e assetto del territorio					
U	9120	16	INTERVENTI DI MANUTENZIONE, RESTAURO , RISANAMENTO CONSERVATIVO E E RISTRUTTURAZIONI PER IL RECUPERO E LA RIQUALIFICAZIONE DEL PATRIMONIO IMMOBILIARE PRIVATO- CTR RAS - E 2036/50	0,00	53.058,00	0,00	53.058,00
ST00			SETTORE 4 - EDILIZIA, URBANISTICA, ESPROPRI, OPERE DI URBANIZZAZIONE E SPORTELLO UNICO EDILIZIA, PIP E PEEP				
U	9165	405	INTERESSI PASSIVI SU MUTUI CASSA DD.PP. - URBANISTICA E GESTIONE DEL TERRITORIO	12.381,80	0,00	-2.364,00	10.017,80
SF00			3° SETTORE - FINANZIARIO - CONTABILE - PROGRAMMAZIONE				
08.01.1	TOTALE Urbanistica e assetto del territorio			12.381,80	53.058,00	-2.364,00	63.075,80
COD BIL	09.05.2	Aree protette, parchi naturali, protezione naturalistica e forestazione					
U	28100	521	RIQUALIFICAZIONE PIAZZE, PARCHI, GIARDINI PUBBLICI. IMPIANTI SPORTIVI E AREE PUBBLICHE	0,00	13.000,00	0,00	13.000,00
SP			SETTORE 5 - SERVIZI TECNOLOGI, PATRIMONIO, AMBIENTE, PROTEZIONE CIVILE, SICUREZZA LAVORO E CANTIERI				
09.05.2	TOTALE Aree protette, parchi naturali, protezione naturalistica e forestazione			0,00	13.000,00	0,00	13.000,00
COD BIL	10.05.1	Viabilità e infrastrutture stradali					
U	8223	72	SPESE ECONOMICHE - ACQUISTO DI BENI DI CONSUMO DIVERSI - ILLUMINAZIONE PUBBLICA.	400,00	0,00	-200,00	200,00
SF00			3° SETTORE - FINANZIARIO - CONTABILE - PROGRAMMAZIONE				
10.05.1	TOTALE Viabilità e infrastrutture stradali			400,00	0,00	-200,00	200,00
COD BIL	12.02.1	Interventi per la disabilità					
U	10261	366	CTR RAS PROGETTO "RITORNARE A CASA" - E 2090/50	312.413,15	11.200,00	0,00	323.613,15
SA00			1° SETTORE - AMMINISTRATIVO - AFFARI GENERALI				
12.02.1	TOTALE Interventi per la disabilità			312.413,15	11.200,00	0,00	323.613,15
COD BIL	12.05.1	Interventi per le famiglie					
U	10131	126	PROMOZIONE ATTIVITA' SOCIALI DA REALIZZARE CON LE ASSOCIAZIONI LOCALI	29.052,62	0,00	-1.426,16	27.626,46
SA00			1° SETTORE - AMMINISTRATIVO - AFFARI GENERALI				

ESERCIZIO 2019, ANNO 2019 - ALLEGATO ALL'ATTO DI VARIAZIONE DI CASSA URGNOV146 DEL 25/11/2019

U/E	Cap.	Art.	Descrizione Capitolo	Stanziamiento	Var.Pos.	Var.Neg.	Assestato
Resp.			Descrizione Responsabile				
U	10451	360	CONTRIBUTO ASSOCIAZIONI DI VOLONTARIATO SERVIZI DI ASSISTENZA	3.000,00	0,00	-1.200,00	1.800,00
SA00			1° SETTORE - AMMINISTRATIVO - AFFARI GENERALI				
U	10460	367	CONTRIBUTI PER SOSTEGNO ALL'ACCESSO ALLE ABITAZIONI IN LOCAZIONE - E 2090/40	47.971,53	19.670,00	0,00	67.641,53
SA00			1° SETTORE - AMMINISTRATIVO - AFFARI GENERALI				
U	10460	373	CONTRIBUTO REGIONALE PER PERSONE CON DISABILITA' GRAVISSIMA DI CUI ALLA DGR 13/7 DEL 31/03/2015 E 2175/10	60.600,00	0,00	-7.200,00	53.400,00
SA00			1° SETTORE - AMMINISTRATIVO - AFFARI GENERALI				
12.05.1	TOTALE Interventi per le famiglie			140.624,15	19.670,00	-9.826,16	150.467,99
COD BIL	14.01.1	Industria, PMI e Artigianato					
U	11433	174	INTERVENTI A FAVORE DELLE ATTIVITA' PRODUTTIVE -	3.000,00	8.000,00	0,00	11.000,00
SA00			1° SETTORE - AMMINISTRATIVO - AFFARI GENERALI				
14.01.1	TOTALE Industria, PMI e Artigianato			3.000,00	8.000,00	0,00	11.000,00
COD BIL	14.02.1	Commercio - reti distributive - tutela dei consumatori					
U	11433	175	INTERVENTI DI SUPPORTO ALLE ATTIVITA' PRODUTTIVE	6.711,17	1.000,00	0,00	7.711,17
SA00			1° SETTORE - AMMINISTRATIVO - AFFARI GENERALI				
14.02.1	TOTALE Commercio - reti distributive - tutela dei consumatori			6.711,17	1.000,00	0,00	7.711,17
COD BIL	50.02.4	Quota capitale ammortamento mutui e prestiti obbligazionari					
U	41311	601	RIMBORSO QUOTE CAPITALE MUTUI CASSA DD.PP.	87.649,83	1,00	0,00	87.650,83
SF00			3° SETTORE - FINANZIARIO - CONTABILE - PROGRAMMAZIONE				
U	41311	602	RIMBORSO QUOTE CAPITALE MUTUI - MEF	87.224,15	2.003,00	0,00	89.227,15
SF00			3° SETTORE - FINANZIARIO - CONTABILE - PROGRAMMAZIONE				
50.02.4	TOTALE Quota capitale ammortamento mutui e prestiti obbligazionari			174.873,98	2.004,00	0,00	176.877,98
TOTALE USCITA				1.079.540,96	174.553,03	-26.589,90	1.227.504,09
DIFFERENZE					-64.589,90	26.589,90	



COMUNE DI DECIMOMANNU

CITTA' METROPOLITANA DI CAGLIARI

***PIANO DELLA PERFORMANCE E
PIANO ESECUTIVO DI GESTIONE (PEG) 2019-2021.***

SINDACO

GIUNTA COMUNALE

SEGRETARIO COMUNALE

I Settore

Servizi collegati:

Affari generali:

- Segreteria e Assistenza agli organi;
- Protocollo;
- Albo Pretorio on line;
- Messaggi notificatori, commessi e portinari/centralino;
- Anagrafe; Stato civile; Leva
- Elettorale; Ufficiale elettorale
- I.S.T.A.T.

Segreteria:

- Vice Segretario
- Movimento deliberativo
- Contratti
- Contenzioso
- Trasparenza/ accesso civico
- U.R.P.

Servizi alla persona/Socio Assistenziali;

- Segretariato sociale;
- Politiche sociali;
- Politiche del lavoro;
- Politiche minorili;
- Terza età
- Diversamente abili
- Tossicodipendenze
- Nomadi
- Extracomunitari
- Consulta e associazioni a carattere sociale
- Sanità

Attività Produttive

- Commercio
- Artigianato
- Agricoltura
- Sagre

Attività ricreative, sportive e tempo libero

Pubblica Istruzione - Politiche educative e giovanili

Consulte giovani e Associazionismo locale

Attività culturali

Biblioteca

Turismo

II Settore

Servizi collegati:

Risorse umane;

- Gestione amministrativa, giuridica ed economica del personale;
- Procedimenti disciplinari;
- Rilevazione presenze;

III Settore

Servizi collegati:

Programmazione strategica, economica, finanziaria e contabile

- DUP
- Bilancio di previsione
- Performance/P.E.G.
- Consuntivo/rendiconto
- Consolidato

Servizi economico/finanziari

Contabilità economica
Contabilità patrimoniale
Contabilità IVA

Economato

Ragioneria/Gestione del bilancio

Controllo delle società /enti partecipate

Servizi Entrate

I.U.C. (TASI, TARI, IMU)

Addizionale I.R.P.E.F.

Imposta pubblicità e pubbliche affissioni

C.O.S.A.P.

Contenzioso tributario

CED: servizio informatico

IV Settore

Servizi collegati:

URBANISTICA

P.I.P. e P.E.E.P.

Opere di urbanizzazione

EDILIZIA PRIVATA urbana ed extraurbana

Ascensori

Passi carrai

Espropri

Sportello unico per le Attività Produttive e per l'Edilizia (SUAPE)

Tutela del Paesaggio

V Settore

Servizi collegati:

OPERE PUBBLICHE

LL.PP.;

Sicurezza nei luoghi di lavoro

Patrimonio Immobiliare

Protezione civile;

Ambiente

Servizi

Tecnologici/Manutentivi:

- Cimitero
- Gestione utenze comunali
- Gestione auto comunali, manutenzione/carburante
- Verde pubblico
- Igiene urbana

Cantieri occupazionali

VI Settore

Polizia locale:

- Polizia urbana;
- Sicurezza pubblica e ambientale;

- Polizia amministrativa e locale (controllo: commercio fisso, ambulante, mercati, fiere, turismo, sagre, caccia e circoli privati);

- Viabilità e traffico;

- Igiene e sanità pubblica;

- Compagnia barracellare;

PREMESSA

Richiamati l'art. 107 del d.Lgs 18/08/2000, n. 267 e l'art. 4 del d.Lgs. 30/03/2001, n. 165, i quali, in attuazione del principio della distinzione tra indirizzo e controllo, da un lato, e attuazione e gestione dall'altro, prevedono che:

- gli organi di governo esercitano le funzioni di indirizzo politico-amministrativo, ovvero definiscono gli obiettivi ed i programmi da attuare, adottano gli atti rientranti nello svolgimento di tali funzioni e verificano la rispondenza dei risultati dell'attività amministrativa e della gestione agli indirizzi impartiti;
- ai dirigenti spettano i compiti di attuazione degli obiettivi e dei programmi definiti con gli atti di indirizzo. Ad essi è attribuita la responsabilità esclusiva dell'attività amministrativa, della gestione e dei relativi risultati in relazione agli obiettivi dell'ente;

RICHIAMATO altresì l'art. 109, comma 2, del D.Lgs. n. 267/2000, il quale prevede che, negli enti privi di dirigenza, le funzioni di cui all'art. 107, commi 2 e 3, possono essere attribuite dal sindaco ai responsabili degli uffici o dei servizi;

VISTA la delibera della Giunta Comunale n. 51/2014, così come modificata con la deliberazione n. 60/2014, e come recentemente modificata in data 28 novembre 2019 con deliberazione della Giunta Comunale n. 134 con la quale viene approvato il nuovo organigramma dell'ente e la nuova struttura organizzativa articolata in 6 settori:

POSIZIONE ORGANIZZATIVA
1 Settore – Affari Generali – Servizi Demografici – Servizi Socio Assistenziali – Servizi pubblica istruzione, Cultura e Sport – Attività Produttive.
2 Settore - Risorse Umane
3 Settore – Finanziario – Tributi – Programmazione – Bilancio – Economato.
4 Settore – Edilizia Privata – Urbanistica – SUAPE
5 Settore – Lavori Pubblici – Servizi Tecnologici e Manutentivi.
6 settore – Polizia Locale

VISTO il decreto del Sindaco n.1 del 20 maggio 2019 e il Decreto n. 5 del 29 novembre 2019 con i quali sono stati rispettivamente riassegnati per il 2019 gli incarichi di posizione organizzativa e rimodulati a seguito della Riorganizzazione dell'Ente ;

POSIZIONE ORGANIZZATIVA	NOMINATIVO
1 Settore – Affari Generali – Servizi Demografici – Servizi Socio Assistenziali – Servizi pubblica istruzione, Cultura e Sport – Attività Produttive.	Garau Donatella
2 Settore Risorse Umane	Segretario Comunale Gianluca Cossu
3 Settore – Finanziario – Tributi – Programmazione – Bilancio – Economato.	Lutzu Giuseppe
4 Settore – Edilizia Privata – Urbanistica – SUAPE	Saba Patrizia
5 Settore – Lavori Pubblici – Servizi Tecnologici e Manutentivi.	Fontana L. Alessandro
6 settore – Polizia Locale	Loi Monica

Visto l'articolo 169 del d.Lgs. n. 267/2000, come da ultimo modificato dal decreto legislativo n. 126/2014, il quale prevede che:

Art. 169. Piano esecutivo di gestione.

1. La giunta delibera il piano esecutivo di gestione (PEG) entro venti giorni dall'approvazione del bilancio di previsione, in termini di competenza. Con riferimento al primo esercizio il PEG è redatto anche in termini di cassa. Il PEG è riferito ai medesimi esercizi considerati nel bilancio, individua gli obiettivi della gestione ed affida gli stessi, unitamente alle dotazioni necessarie, ai responsabili dei servizi.

2. Nel PEG le entrate sono articolate in titoli, tipologie, categorie, capitoli, ed eventualmente in articoli, secondo il rispettivo oggetto. Le spese sono articolate in missioni, programmi, titoli, macroaggregati, capitoli ed eventualmente in articoli. I capitoli costituiscono le unità elementari ai fini della gestione e della rendicontazione, e sono raccordati al quarto livello del piano dei conti finanziario di cui all'articolo 157.

3. L'applicazione dei commi 1 e 2 del presente articolo è facoltativa per gli enti locali con popolazione inferiore a 5.000 abitanti, fermo restando l'obbligo di rilevare unitariamente i fatti gestionali secondo la struttura del piano dei conti di cui all'articolo 157, comma 1-bis.

3-bis. Il PEG è deliberato in coerenza con il bilancio di previsione e con il documento unico di programmazione. Al PEG è allegato il prospetto concernente la ripartizione delle tipologie in categorie e dei programmi in macroaggregati, secondo lo schema di cui all'allegato n. 8 al decreto legislativo 23 giugno 2011, n. 118, e successive modificazioni. Il piano dettagliato degli obiettivi di cui all'articolo 108, comma 1, del presente testo unico e il piano della performance di cui all'articolo 10 del decreto legislativo 27 ottobre 2009, n. 150, sono unificati organicamente nel PEG .

Visto altresì l'articolo 10, comma 1, del d.Lgs. n. 150/2009, il quale prevede:

Art. 10. Piano della performance e Relazione sulla performance

1. Al fine di assicurare la qualità, comprensibilità ed attendibilità dei documenti di rappresentazione della performance, le amministrazioni pubbliche, secondo quanto stabilito dall'articolo 15, comma 2, lettera d), redigono annualmente:

a) entro il 31 gennaio, un documento programmatico triennale, denominato Piano della performance da adottare in coerenza con i contenuti e il ciclo della programmazione finanziaria e di bilancio, che individua gli indirizzi e gli obiettivi strategici ed operativi e definisce, con riferimento agli obiettivi finali ed intermedi ed alle risorse, gli indicatori per la misurazione e la valutazione della performance dell'amministrazione, nonché gli obiettivi assegnati al personale dirigenziale ed i relativi indicatori;

b) un documento, da adottare entro il 30 giugno, denominato: «Relazione sulla performance» che evidenzia, a consuntivo, con riferimento all'anno precedente, i risultati organizzativi e individuali raggiunti rispetto ai singoli obiettivi programmati ed alle risorse, con rilevazione degli eventuali scostamenti, e il

bilancio di genere realizzato.

Richiamato il Regolamento comunale di contabilità,

Ricordato che questo ente, avendo una popolazione superiore a 5.000 abitanti, è tenuto all'approvazione del PEG , approvato per il triennio 2019 2021 con delibera di Giunta Comunale **n. 77 del 31/07/2019**;

Visto il decreto legislativo 23 giugno 2011 n. 118, emanato in attuazione degli art. 1 e 2 della legge 5 maggio 2009 n. 42 e recante “*Disposizioni in materia di armonizzazione dei sistemi contabili e degli schemi di bilancio delle regioni, degli enti locali e dei loro organismi*” e successive modificazioni ed integrazioni;

Ricordato che nel 2016, a seguito del pieno avvio della riforma dell'ordinamento contabile contenuta nel d.Lgs. n. 118/2011, assume funzione autorizzatoria il bilancio approvato ai sensi del d.Lgs. n. 118/2011, la cui struttura, ai sensi degli articoli 14 e 15 del d.lgs. n. 118/2011, ha la seguente classificazione:

LIVELLO DI AUTORIZZAZIONE	ENTRATA	PESA
BILANCIO DECISIONALE (UNITA' DI VOTO IN CONSIGLIO COMUNALE)	TITOLO	PROGRAMMA
	TIPOLOGIA	MISSIONE TITOLO
BILANCIO GESTIONALE – PEG (GIUNTA COMUNALE)	CATEGORIA	MACROAGGREGATO
	CAPITOLO	CAPITOLO
	ARTICOLO*	ARTICOLO*

* eventuale

Richiamato altresì il principio contabile della programmazione all. 4/1 al d.Lgs. n. 118/2011, punto 10, il quale definisce le finalità, la struttura, i contenuti e i tempi di approvazione del Piano esecutivo di gestione, secondo il quale il PEG deve assicurare il collegamento con:

- *“la struttura organizzativa dell'ente, tramite l'individuazione dei responsabili della realizzazione degli obiettivi di gestione;*
- *gli obiettivi di gestione, attraverso la definizione degli stessi e degli indicatori per il monitoraggio del loro raggiungimento;*
- *le entrate e le uscite del bilancio attraverso l'articolazione delle stesse al quarto livello del piano finanziario;*
- *le dotazioni di risorse umane e strumentali, mediante l'assegnazione del personale e delle risorse strumentali”;*

Visto il piano dei conti finanziario degli enti locali, all. 6 al d.Lgs. n. 118/2011;

Ai sensi dell'art. 10, comma 1, del D. Lgs 150/2009 e ai sensi dell'art.3, comma1, lett. g bis) D.L.n.174/2012, convertito in L.n 213/2012, tutte le amministrazioni pubbliche sono tenute a redigere annualmente un documento programmatico triennale, denominato Piano della performance, che unifica organicamente il piano esecutivo di gestione.

Il Piano della Performance nasce in primo luogo per essere un mezzo di comunicazione efficace tra l'Amministrazione ed il cittadino. Esso ha infatti il compito di mettere in luce, con un linguaggio il più possibile semplice, gli interventi pluriennali ed annuali che il Comune intende porre in essere in favore del cittadino, divenendo quindi un mezzo di dialogo e di confronto. Il confronto su tematiche rilevanti per il territorio sarà sempre più efficace man mano che il Piano delle Performance verrà sviluppato, con il coinvolgimento di tutti gli stakeholders, fino a consentire un vero e proprio dibattito tra Ente e collettività sugli interventi da inserire nel documento e, di conseguenza, nell'agenda politica. Il Piano della Performance, in più, vuole anche essere un mezzo di semplificazione, in quanto intende consolidare e razionalizzare gli strumenti di programmazione tradizionalmente impiegati dall'Ente. Tramite la redazione del Piano della Performance, il Comune otterrà le informazioni essenziali per la predisposizione di altri documenti di programmazione già obbligatori per legge, riducendo di conseguenza i tempi e le risorse a tal fine necessarie.

Il presente Piano contiene gli obiettivi che sono comunicati tempestivamente ai dipendenti, ai cittadini e a tutti gli stakeholders del Comune.

Ogni titolare di Posizione Organizzativa deve informare i collaboratori da loro dipendenti in merito al presente Piano, rendendosi disponibile a soddisfare eventuali esigenze di chiarimenti al fine di migliorare la comprensione e facilitare e supportare il raggiungimento degli obiettivi. La riforma Brunetta affida ai meccanismi di comunicazione interna ed esterna delle Pubbliche Amministrazioni il fondamentale compito di garantire, in tutto il ciclo di gestione della performance, la massima trasparenza, per rendere concreta la partecipazione attiva degli utenti cittadini, talmente concreta da incidere sulle politiche di premialità dell'Ente. Nel Piano, infatti, viene esplicitato il "legame" sussistente tra i bisogni della collettività, la missione istituzionale, le priorità politiche, le strategie, gli obiettivi e gli indicatori dell'Amministrazione. Questo rende esplicita e comprensibile la performance attesa, ossia il contributo che l'Amministrazione (nel suo complesso, nonché nelle unità organizzative e negli individui di cui si compone) intende apportare attraverso la propria azione al soddisfacimento dei bisogni della collettività.

Il Comune sta inoltre adeguando i propri sistemi di comunicazione e trasparenza ai nuovi dettati normativi del D.Lgs. n. 33/2013 oltre che della L. 190/2012 al fine di rendere sempre più parte integrante dell'Amministrazione tutti coloro che sono interessati alle azioni politiche. Il Piano della Performance è definito, dal sopra richiamato articolo 10, come il documento programmatico triennale che individua gli indirizzi e gli obiettivi strategici ed operativi e definisce, con riferimento agli obiettivi finali ed intermedi ed alle risorse, gli indicatori per la misurazione e la valutazione delle prestazioni dell'Amministrazione, dei Responsabili di servizio e dei dipendenti.

Il Piano ha lo scopo di esplicitare gli obiettivi dell'Amministrazione ed è parte integrante del ciclo di gestione della performance che, in base all'art. 4 del Decreto Legislativo 27 ottobre 2009, n. 150, si articola nelle seguenti fasi:

- a) definizione e assegnazione degli obiettivi che si intendono raggiungere, dei valori attesi di risultato e dei rispettivi indicatori;
- b) collegamento tra gli obiettivi e l'allocatione delle risorse;
- c) monitoraggio in corso di esercizio e attivazione di eventuali interventi correttivi;
- d) misurazione e valutazione della performance, organizzativa e individuale;
- e) utilizzo dei sistemi premianti, secondo criteri di valorizzazione del merito;
- f) rendicontazione dei risultati agli organi di indirizzo politico-amministrativo, ai vertici delle amministrazioni, nonché ai competenti organi esterni, ai cittadini, ai soggetti interessati, agli utenti e ai destinatari dei servizi.

Per la predisposizione del Piano Esecutivo di Gestione (PEG) e del Piano degli obiettivi di performance individuale e organizzativa occorre partire dal programma amministrativo del Sindaco e dalle linee programmatiche presentate al Consiglio Comunale in data 24/07/2019 (deliberazione DI .C. n. 36).

Infatti, il Piano esecutivo di gestione ha il compito di definire gli obiettivi che l'Amministrazione intende raggiungere con le risorse di cui dispone, i risultati che essa si propone di conseguire ed i relativi indicatori per la loro misurazione. Si tratta di una sintesi spesso non facile, che deve fare i conti con difficoltà di vario genere: tra queste vanno senz'altro sottolineate le ambiguità e le sovrapposizioni presenti nel quadro normativo vigente nonché le difficoltà a misurare con i criteri di rendimento e di performance enucleati dal legislatore i servizi spesso non misurabili erogati dal Comune.

Alla luce di quanto sopra richiamato è stato redatto il presente documento il quale rappresenta la volontà di individuare la chiara e trasparente definizione delle responsabilità dei diversi attori in merito alla definizione degli obiettivi e al relativo conseguimento delle prestazioni attese e realizzate per la successiva misurazione dell'

a performance organizzativa (ossia dei risultati che l'Ente si propone di raggiungere nel suo complesso) e della performance individuale (ossia la valutazione dei risultati dei Responsabili apicali e dei dipendenti).

ATTI FONDAMENTALI PROGRAMMATICI

Come annunciato nella premessa, il presente documento è il risultato di un percorso di confronto e condivisione tra Sindaco, Assessori, Responsabili di Settore e Segretario comunale col supporto del Nucleo di valutazione.

Questo processo partecipativo ha consentito a ciascun attore di fornire il proprio apporto e contributo in termini di conoscenze e professionalità, su aspetti sia politici sia tecnici, producendo come risultato un fattivo momento di collaborazione e negoziazione nell'individuazione degli obiettivi e nella ripartizione delle risorse e portando alla definizione di un piano condiviso.

Il Piano esecutivo di gestione è stato predisposto tenendo conto dei seguenti atti fondamentali del Comune:

- Il Documento Unico di Programmazione approvato con delibera di Consiglio Comunale n. 18 del 23/04/2019;
- Il Bilancio di Previsione 2019-2021 approvato con delibera di Consiglio Comunale n. 19 del 23/04/2019
- Il Piano triennale delle Opere Pubbliche ed elenco annuale, per il periodo 2019/2020 approvato dal consiglio Comunale con delibera n. 17 del 23/04/2019;
- Il Regolamento per l'ordinamento degli Uffici e dei Servizi e Performance approvato da questo ente con Deliberazione della Giunta Comunale n. 189 del 28.12.2012;
- Piano triennale delle assunzioni;
- l'assetto organizzativo e l'organigramma dell'ente approvato con deliberazione della Giunta comunale n. 45 del 13.05.2014 nel quale sono evidenziate le aree, la ripartizione del personale e i compiti e funzioni a ciascuna afferenti;
- la deliberazione di G.C. n. 60/2014, recentemente modificata in data 28 novembre 2019 con deliberazione della Giunta Comunale n. 134 con la quale viene approvato il nuovo organigramma dell'ente e la nuova struttura organizzativa articolata in 6 settori:
- Il Decreto del Sindaco n. 09/2014 con il quale si individuano i Responsabili di Settore, titolari di posizione organizzativa e il Decreto Del Sindaco n. 2/2017 con il quale si è individuato il nuovo Responsabile del III Settore, in sostituzione del precedente responsabile andato in Comando e successivamente in mobilità presso l'Agenzia delle Dogane ed il Decreto Sindacale n. 3/2018 con la quale sono stati prorogati tutti gli incarichi precedenti fino al maggio 2019;
- VISTO il decreto del Sindaco n.1 del 20 maggio 2019 e il Decreto n. 5 del 29 novembre 2019 con i quali sono stati rispettivamente riassegnati per il 2019 gli incarichi di posizione organizzativa e rimodulati a seguito della Riorganizzazione dell'Ente ;

PROCESSO DI PIANIFICAZIONE E PROGRAMMAZIONE

Il Comune Decimomannu ha iniziato a lavorare a un sistema di pianificazione e controllo attraverso il quale stabilisce gli obiettivi da raggiungere e le attività da porre in essere e provvede successivamente a verificare il grado di raggiungimento dei traguardi prefissati e le attività attivate per il raggiungimento dei propri obiettivi. Tale sistema si compone di una pluralità di strumenti di programmazione che attraverso il presente Piano vengono riepilogati e messi a sistema.

Ai sensi del vigente regolamento sull'ordinamento degli uffici e dei servizi la programmazione, intesa come processo di definizione:

- a) delle finalità da perseguire;
- b) dei risultati da realizzare e delle attività da svolgere funzionali alle finalità;

c) degli strumenti finanziari, organizzativi, regolativi da impiegare;

si articola nelle seguenti fasi:

a) **Documento Unico di Programmazione - Dup**

b) **bilancio triennale di previsione -**

attuata gli indirizzi politici, individuando gli obiettivi annuali e la relativa quantificazione finanziaria per mezzo del bilancio annuale di esercizio e del piano esecutivo di gestione (PEG);

c) **programma triennale dei lavori pubblici –**

d) **programma triennale del fabbisogno del personale;**

e) **piano esecutivo di gestione/performance** – definisce le modalità di raggiungimento degli obiettivi contenuti nel PEG attraverso i piani di lavoro dei singoli uffici, per mezzo della redazione del piano dettagliato degli obiettivi.

Il **piano esecutivo di gestione/performance** del Comune Decimomannu è riconducibile pertanto all'attuazione del programma del Sindaco ed è costituito dai documenti programmatici attualmente vigenti ed obbligatori ai sensi del D.lgs. n. 267/2000 e del D.lgs. 118/2011, opportunamente compendiate al fine di specificare gli obiettivi strategici che l'amministrazione si propone, le strategie per realizzarli e gli impatti attesi per la soddisfazione dei bisogni della collettività.

Si possono distinguere due livelli della pianificazione: la pianificazione di medio periodo e la programmazione di breve periodo.

Il programma di mandato, la relazione previsionale e programmatica e il bilancio pluriennale attengono alla dimensione della pianificazione strategica e vengono annualmente tradotti in obiettivi di carattere gestionale operativo attraverso gli strumenti del bilancio annuale e del Piano esecutivo di gestione che invece, attengono alla programmazione e budgeting.

Nel corso dell'esercizio 2019 al Bilancio di previsione 2019 – 2021 -2021 si sono approvati i seguenti atti di variazione:

- n 2 variazioni approvate dal Consiglio Comunale ;
- n 3 variazioni urgenti approvate dalla giunta Comunale e ratificate dal Consiglio;
- n 4 variazioni approvate con determinazione del Responsabile di servizio.

Come più dettagliatamente riportato in delibera. Le risultanze delle variazioni sono analiticamente riportate per totali all'interno dell'Allegato a) e b) alla presente Deliberazione di variazione del PEG 2019 2021

LISTA OBIETTIVI STRATEGICI PER MATERIA

(Delibera di C.C. n 36 del 24/07/2018)

Politiche sociali

Il nostro Comune ha sempre garantito servizi alla persona di qualità, grazie all'impegno dell'Amministrazione comunale che sui temi sociali ha investito risorse umane ed economiche anche in momenti di difficoltà, e ha sperimentato collaborazioni proficue fra pubblico e privato.

Consapevoli che sempre dalla condivisione nasce quella giustizia sociale e distributiva di cui oggi più che mai abbiamo bisogno per recuperare i valori umani della dignità e della solidarietà necessari per superare la crisi economico sociale che stiamo vivendo, riteniamo che il ruolo delle politiche sociali diventa sempre più determinante e prioritario a sostegno dei cittadini che quotidianamente vivono in condizioni di disagio.

Con la diminuzione delle risorse e con l'aumento dei bisogni e delle richieste da parte dei cittadini, c'è la necessità di fare delle scelte importanti per i servizi alla persona che dovranno comunque sempre ispirarsi a logiche di qualità nella governance dei servizi, nel controllo della spesa, nella calmierazione delle rette per gli utenti, una scelta che privilegi le soluzioni per fornire i migliori servizi per rispondere alle specifiche esigenze dei nostri concittadini e che garantisca il pieno controllo ed indirizzo strategico del comune.

Si intende proseguire nella innovazione delle politiche sociali, sperimentare forme di "co-progettazione" tese a coinvolgere gli utenti, il privato sociale e il volontariato nella progettazione e nella gestione dei servizi, con la consapevolezza che al "pubblico" spetta il compito di guidare le scelte e i progetti, di rinnovare le esperienze e di promuovere azioni preventive di controllo puntuale dei servizi erogati. Sviluppare responsabilità sociale verso gli anziani, i disabili, i bambini e le famiglie in difficoltà significa far crescere la consapevolezza di tutta la comunità e radicare un'etica dei diritti umani molto concreta, fatta di azioni di difesa di tutto ciò che oggi è "debole" nei contesti locali rendendo partecipi e protagonisti gli stessi soggetti deboli, individualmente, in gruppo o tramite forme di rappresentanza.

Il Coordinamento e la collaborazione in una logica di area vasta deve garantire maggiore efficienza dei servizi Socio-Sanitari pertanto si proseguirà con la gestione associata tramite il PLUS Area ovest.

Nella nostra comunità le fasce maggiormente esposte sono costituite da soggetti deboli, anziani non autosufficienti, giovani disoccupati, famiglie numerose e senza reddito adeguato o monoreddito, disoccupati non più in giovane età, minori in stato di disagio.

Le strategie d'intervento saranno le seguenti:

- attività di monitoraggio dei soggetti deboli ed esposti, minori, anziani, disoccupati, e situazioni patologiche;
- miglioramento dei servizi socioassistenziali con potenziamento delle unità lavorative dell'ufficio preposto;
- individuazione delle collaborazioni anche a rete con servizi sovra-comunali sia nell'ambito del Plus sia con accordi di programma ed altre forme di intesa con i comuni

limitrofi, a tutela e rafforzamento degli interventi anche in relazione alle possibili economie di gestione;

- cantieri di lavoro e forme di assistenza sociale contributiva (ulteriore promozione del lavoro volontario e di pubblica utilità) a supporto delle attività comunali di cura e manutenzione del patrimonio comunale e di ausilio nelle scuole e nei servizi del comune, compatibilmente con le direttive RAS;
 - Promozione delle politiche attive del lavoro tramite attuazione di tirocini formativi e di inclusione sociale presso le attività produttive locali;
- promozione di progetti specifici di formazione e di inserimento lavorativo, in collaborazione con la Regione Sardegna ed altri enti preposti, per i disoccupati di lunga durata e per disabili;
- potenziamento del servizio di assistenza domiciliare: servizio pasti a domicilio, servizio di cura della persona, servizio aiuti domestici, progetto farmaci e servizi farmaceutici con la farmacia comunale, potenziamento servizio socioeducativo;
- progetto integrato di continuità assistenziale per utenti non autosufficienti: assistenza integrata ASL e per l'infanzia;
- istituzione di un punto di primo soccorso con servizio 118 e ambulanza medicalizzata;
- istituzione di un "Centro diabetologico";
- promozione e diffusione di campagne di prevenzione sanitaria gratuite;
- potenziamento del servizio informativo, di segretariato sociale, di accesso ai servizi sociali;
- promozione di azioni immediate a supporto delle estreme povertà; attuazione intervento REIS (Agiudu torrau); Reddito di cittadinanza
- rapporto stretto con la scuola dell'obbligo e con gli istituti superiori presenti nel nostro territorio, al fine di potenziare e garantire il servizio socioeducativo;
- Istituzione di un servizio di consulenza amministrativa, legale e sanitaria per cittadini con problemi di salute e disabilità;
- promozione servizio civico volontario "Progetto nonni vigile - nonni vigile ambientale", limitato alle fasce in età pensionabile da realizzare con la collaborazione delle Associazioni locali.

In particolare per gli anziani ci si propone di proseguire con il supporto economico all'attività della Consulta degli anziani che svolge un ruolo fondamentale per tale fascia di età al fine di:

- il miglioramento dei servizi ricreativi, socioculturali e formativi con il potenziamento della formazione nelle conoscenze informatiche e della lingua inglese;
- l'organizzazione di occasioni di viaggio favorendo la partecipazione delle fasce con disagio economico;
 - l'apertura della comunità alloggio per anziani autosufficienti e parzialmente autosufficienti
- la promozione alla frequentazione dell'università della terza età;
- la programmazione annuale delle attività comunali in favore degli anziani con il coinvolgimento della consulta che ha un ruolo molto attivo e propositivo.

Attività sportive

Il programma dell'Amministrazione Comunale, in quest'ottica, prevede:

- il recupero, la riqualificazione e l'ulteriore valorizzazione delle strutture esistenti;
- il completamento delle opere avviate;
- la ricerca di nuovi spazi capaci di soddisfare le esigenze di tutte le Associazioni sportive presenti nel nostro paese;
- la promozione e la collaborazione con tutte le società per la realizzazione di manifestazioni sportive.
- La Realizzazione del Parco Fitness, realizzato in piazze e aree pubbliche in vari quartieri del nostro paese, per il coinvolgimento di tutti i cittadini.

Opere pubbliche e Urbanistica

Il nostro paese risulta attualmente dotato di una serie di importanti opere pubbliche e per esse continueranno gli interventi di manutenzione, di riqualificazione e adeguamento alle normative vigenti soprattutto per quanto attiene le opere strutturali e impiantistiche.

Il maggior impegno profuso per il reperimento di nuovi finanziamenti, già ottenuti dalla Città Metropolitana ci permetteranno di completare opere in questo momento in fase di progettazione preliminare ed esecutiva come il Parco dei due fiumi, la Palestra di via Ballero, la riqualificazione dell'Istituto comprensivo, la Pista ciclabile con il congiungimento al Parco comunale.

Nell'ambito della sistemazione delle opere stradali con i proventi delle sanzioni del codice della strada continueranno le opere di manutenzione della nostra rete viaria con il completamento degli asfalti delle strade urbane e soprattutto delle strade extraurbane.

In riferimento alla statale 130, a seguito dei tavoli tecnici tenuti tra ANAS, RAS e Comune sfociati nell'ottenimento del finanziamento per la costruzione dello svincolo tra SS130 e Via San Sperate, con l'eliminazione degli incroci a raso e la realizzazione di strade e sottopasso ciclopedonale per mettere in comunicazione l'area urbana ed extraurbana del nostro paese, manderemo avanti i lavori di esecuzione dell'opera che finalmente porterà alla messa in sicurezza di una strada a scorrimento veloce senza trascurare le esigenze della nostra comunità che con gli insediamenti oltre la SS130 in questi ultimi anni si è estesa notevolmente andando ad interessare le campagne limitrofe.

Con il miglioramento degli accessi all'area degli insediamenti produttivi P.I.P. già iniziato con la realizzazione della strada e degli annessi servizi di urbanizzazione si rende ora necessario rivitalizzare le attività produttive locali per una giusta valorizzazione di esse e per rendere l'area fruibile dai cittadini. Un obiettivo che ci prefissiamo è quello di mettere in campo risorse per lo sviluppo delle attività produttive con incentivi per le imprese esistenti **e per la realizzazione di nuove imprese.**

Importante obiettivo da conseguire sarà la riqualificazione dei locali comunali dell'ex pretura piano superiore e dei locali di via Corso Umberto ex polizia locale.

In **Materia urbanistica** considerato che nel corso del tempo le esigenze dei Cittadini in merito all'utilizzo del territorio cambiano, l'azione dell'amministrazione sarà destinata alla rivisitazione del Piano Urbanistico Comunale al fine di dotarci di uno strumento adeguato alla normativa vigente e più consono alla nostra realtà territoriale.

Per stimolare gli interventi di riqualificazione operati con metodi di bio architettura che valorizzino il patrimonio edilizio esistente e da realizzare si vorrebbero inoltre introdurre delle premialità o incentivi ai cittadini virtuosi.

Per venire incontro alle esigenze dei cittadini saranno destinate nuove aree per l'edilizia popolare per nuovi alloggi e nuovi lotti.

Per quanto attiene i Servizi cimiteriali, consapevoli del rispetto della memoria dei nostri cari, siamo convinti che sia necessario tenere sempre in buon ordine l'ambiente cimiteriale, riorganizzando il servizio e migliorandone le dotazioni in termini di risorse umane e materiali e soprattutto si punterà all'ampliamento del cimitero.

La dotazione di una competenza di gestione specifica sarà determinante per la migliore riorganizzazione del servizio, così pure la sistemazione della cappella cerimoniale e la cura dell'area cimiteriale.

Agricoltura

Per la promozione delle attività agricole si ritiene sia necessario:

- monitorare ancora lo stato viario delle nostre campagne e delle infrastrutture necessarie per la migliore conduzione dei fondi e del sistema serricolo e florovivaistico presente nel nostro territorio, con un'attenzione costante ai finanziamenti RAS ed europei per il rilancio del comparto agro- pastorale;
- promuovere e favorire l'associazionismo nel mondo agricolo per superare le difficoltà dei fondi di piccola superficie;
- stimolare le produzioni autoctone e le tipicità locali attraverso l'organizzazione di fiere, sagre e mostre da realizzarsi nel nostro Polo Fieristico;
- creare poli agricoli autoctoni capaci di generare lavoro e indotto nell'area metropolitana nell'ambito del Parco dei due fiumi;
- adoperarsi presso gli enti superiori (regionali, nazionali, europei) affinché si reperiscano risorse per il comparto in forme nuove, evolvendo dalle metodologie attuali basate sulla produttività e sulla dimensione aziendale a modelli di finanziamento più consoni alla nostra realtà territoriale;
- orientare gli imprenditori agricoli verso forme di agricoltura nella tutela dell'ambiente, nella salvaguardia delle tecniche di coltivazione tradizionali, nella conservazione delle varietà colturali autoctone.

Istruzione, formazione e cultura

Nell'ambito culturale e formativo intendiamo ricordare ancora l'importanza della Scuola, importanza intesa come tutela del diritto allo studio dei nostri bambini e ragazzi e come luogo a tutela del benessere psico-fisico di tutto il personale scolastico.

Compatibilmente con le risorse finanziarie a disposizione intendiamo dare il massimo supporto per le seguenti linee programmatiche:

- l'attivazione di progetti didattici ;
- attivazione del servizio mensa;
- attivazione del Servizio Doposcuola.

Queste finalità potranno essere perseguite anche con una oculata cura degli ambienti e caseggiati scolastici, con l'adeguamento e il ripristino di locali attualmente in disuso da utilizzare come laboratori o utilizzo aule per la progettualità o per le attività d'insieme.

Per quanto attiene il nostro patrimonio culturale, a salvaguardia delle tradizioni, punto fondamentale sarà la tutela e la valorizzazione del centro storico e delle case campidanesi attualmente presenti nel nostro paese e la conservazione di tutte le peculiarità proprie della Sagra di Santa Greca. Salvaguardare le testimonianze del passato e le nostre tradizioni ci permette di conservare la nostra identità culturale. Con l'aiuto dei cittadini, ci piacerebbe realizzare una casa museo capace di contenere quanto le famiglie Decimesi vorranno mettere a disposizione per la conservazione della "memoria storica" del nostro paese, coinvolgendo le associazioni locali e promuovendo la valorizzazione dell'Archivio Storico Comunale, catalogando il patrimonio documentale e bibliografico esistente. Verrà infine riservata una adeguata attenzione alla salvaguardia dei siti archeologici presenti nel nostro territorio, migliorando le vie d'accesso ai visitatori e promuovendo anche via web i nostri siti.

Ambiente e risparmio energetico

Intendiamo intraprendere una politica di "Risparmio energetico" volta a:

- realizzare, tramite progetti chiari, partecipati e scanditi nel tempo, azioni necessarie a raggiungere e superare gli obiettivi del patto dei sindaci europeo (diminuire del 20% le emissioni di CO₂ entro il 2020 e utilizzare almeno il 20% di energie rinnovabili), per ridurre l'inquinamento atmosferico e realizzare risparmi nelle spese correnti, liberando risorse per garantire servizi e progetti;
- verificare, con l'aiuto di esperti qualificati, la fattibilità di miglioramenti energetici e offrire anche ai cittadini la possibilità di verificare l'entità della propria "impronta energetica", individuando le cause degli sprechi e le migliori soluzioni per introdurre risparmi, premiando i comportamenti virtuosi per ridurre l'inquinamento atmosferico e idrico, per ridurre la quantità dei rifiuti, per limitare i consumi di energia e rendere più efficienti e meno energivori gli impianti di illuminazione e di

riscaldamento;

- definire un piano di interventi sugli edifici pubblici per migliorarne l'efficienza energetica e per utilizzare le coperture idonee all'installazione di pannelli fotovoltaici per la produzione di energia elettrica.

Intendiamo continuare a utilizzare al meglio lo strumento della "Green public procurement" o acquisti verdi (GPP) per diminuire l'impatto ambientale e spingere gli appalti pubblici ad una più attenta utilizzazione delle risorse ed un corretto consumo del territorio.

Importante sarà inoltre pur avendo raggiunto importanti percentuali, continuare con la campagna di sensibilizzazione per la raccolta differenziata e il riciclo anche in riferimento a questo servizio intendiamo intraprendere azioni volte alla riduzione e fino all'eliminazione, se possibile, della frazione secca per avere premialità sempre maggiori e continuare il percorso della riduzione delle tariffe a carico delle utenze domestiche e non domestiche continuando, con l'impegno di tutti i cittadini, a ridurre il costo della TARI. In considerazione che l'appalto dell'igiene urbana è in scadenza, facendo tesoro delle sue criticità, saranno intraprese azioni positive per una gestione del servizio sempre più consona alle esigenze dei cittadini.

Per quanto attiene le risorse ambientali tuteleremo sempre e cercheremo di ampliare gli spazi verdi presenti del nostro paese. Continuerà l'opera di riqualificazione delle piazze per la cura del verde e del decoro urbano.

Nell'ambito della nostra isola amministrativa saranno coinvolte le Aziende operanti nel primo settore per la realizzazione di percorsi formati e didattici (Fattorie didattiche).

Tra le risorse ambientali più importanti riteniamo sia il Parco comunale che presenta tante potenzialità in quanto ecosistema idoneo alle più variegata esigenze per un benessere comune. La gestione del parco anch'essa in scadenza e attualmente affidata a una cooperativa, sarà accuratamente seguita e potrà in futuro essere concertata con le Associazioni locali che potranno, con un rapporto di collaborazione volto alla valorizzazione delle risorse naturali e umane locali, arricchire l'offerta ai cittadini con attività trasversali di: lettura; giochi per l'infanzia (nell'area già attrezzata); attività d'insieme e ricreative per tutte le fasce d'età.

A favore di una campagna di sensibilizzazione volta al rispetto degli animali e ad un utilizzo civile degli spazi pubblici, sarà individuata un'area aperta ai cani "Il Parco Quattro Zampe", dove saranno inseriti pannelli informativi sulle regole delle buone prassi da seguire nel rispetto dell'ambiente, dispenser con bustine per la deiezione, opportuni cestini per lo smaltimento delle bustine, e installate fontanelle per permettere agli animali di abbeverarsi e realizzato un ricovero temporaneo per i piccoli animali. Con la collaborazione di Associazioni animaliste continuiamo campagne di sensibilizzazione per la sterilizzazione degli animali con convenzioni con la ASL. Per i piccoli animali abbandonati si darà continuità al progetto "adotta un cane" e "microcip"

Grande rilevanza sarà data alle opere di mitigazione rischio idraulico per superare i vincoli delle aree in zona Hi4 secondo il piano stralcio fasce fluviali, in questo contesto rientrano tutte le opere che in continuità amministrativa saranno fatte nel quartiere Sa Serra, dove sono già iniziate le opere di riqualificazione urbana.

Interventi a tutela del rischio idraulico saranno realizzati per garantire una maggiore sicurezza dei ponti sommergibili presenti nel nostro territorio, così come il rifacimento con la messa in quota, della strada Bingias Mannas e il ripristino del ponte Rio Salamida in Pranu Mannu, che attualmente rappresentano situazioni pericolo in condizioni meteo avverse.

Il controllo del territorio sarà attuato anche con la collaborazione delle Associazioni di protezione civile e delle Guardie rurali locali preposte al controllo dell'ambiente e dell'abbandono selvaggio dei rifiuti.

È importante ricordare che anche l'interno del parco urbano ossia **Il parco dei due fiumi**, saranno individuate diverse tipologie di paesaggio: agricolo, sportivo, urbano.

Il progetto si propone di:

- riqualificare e valorizzare il paesaggio e l'ambiente di tutto il territorio comunale secondo principi di sostenibilità e valorizzazione ecologica e culturale contribuendo allo sviluppo economico dell'area attraverso movimenti turistici e attività agricole nelle aree adiacenti agli alvei;
- utilizzare strutture presenti come il Polo fieristico che deve essere utilizzato per fiere, attività e manifestazioni di spettacolo, culturali e sportive, che permettano di sostenere costi di gestione del parco che non potrà essere lasciato a carico totale del comune e dunque potrà coinvolgere privati o imprese di servizi;
- incentivare le produzioni agricole integrando il tessuto agricolo con il parco pubblico.

Un unico sistema di paesaggio che a seconda degli ambiti che vengono attraversati prevede le diverse attività ricreative, sportive e agricole, al fine di renderlo un luogo capace di attrarre sia la popolazione del comune di Decimomannu che quella della città metropolitana.

CHI SIAMO

Il Comune, ai sensi dell'art. 3 del D.Lgs. n. 267/2000, è l'ente locale che, godendo di autonomia statutaria, normativa, organizzativa, amministrativa, impositiva e finanziaria nell'ambito dei propri statuti e regolamenti e delle leggi di coordinamento della finanza pubblica, rappresenta la propria comunità, ne cura gli interessi e ne promuove lo sviluppo.

Titolare di funzioni proprie e di quelle conferite con legge dello Stato e della Regione, secondo il principio di sussidiarietà, esercita, ai sensi dell'art. 13 del citato decreto, tutte le funzioni amministrative che riguardano la popolazione ed il territorio comunale, precipuamente nei settori organici dei servizi alla persona e alla comunità, dell'assetto ed utilizzazione del territorio e dello sviluppo economico, salvo quanto non sia espressamente attribuito ad altri soggetti dalla legge statale o regionale, secondo le rispettive competenze.

Il Comune costituisce il fulcro della vita sociale, promuove la protezione materiale e morale degli interessi generali, ha la rappresentanza legale dell'insieme dei cittadini e la tutela dei loro diritti; provvede all'erogazione di quei servizi che altri Enti non potrebbero offrire in maniera adeguata.

Decimomannu è un paese di 8.277 abitanti (dati riferiti al 31 dicembre 2018), situato nella Sardegna meridionale, appartenente all'Settore vasta di Cagliari, ed ubicato a 15 Km a nord del capoluogo sardo e a 10 metri sopra il livello del mare.

Il territorio comunale di Decimomannu, ricadente nella Provincia di Cagliari, con una superficie di circa 28,05 Km², è costituito da due grandi comparti: un nucleo centrale in cui è compreso il centro urbano e un'isola amministrativa.

Il nucleo centrale, della superficie di circa 17 Km², è completamente pianeggiante e confina a sud-est con il Comune di Assemini, a nord-est con Decimomannu, a sud-ovest con Uta, a ovest con Villaspeciosa e Decimoputzu e a nord-ovest con Villasor.

Il centro urbano, localizzato al centro del comparto, risulta completamente chiuso tra la S.S. n.130, che in corrispondenza descrive una curva a 90 gradi, il tracciato della ferrovia ed il confine col territorio comunale di Assemini.

La presenza di due corsi d'acqua importanti, il "Flumini Mannu" ed il "Rio Mannu", che confluiscono nelle immediate vicinanze dell'abitato, contribuisce a delimitarne ulteriormente i confini.

Il secondo comparto, della superficie di circa 11 Km², costituisce una "Isola Amministrativa" localizzata in direzione sud-ovest a circa 10 Km dal primo comparto e delimitata dai territori comunali di Uta, Siliqua e Villaspeciosa. Il territorio appare prevalentemente subpianeggiante a nord con una parte oggi sommersa dall'invaso del "Cixerri", mentre il resto è costituito da colline ed è attraversato dal "Rio Cixerri" e da alcuni suoi affluenti a carattere torrentizio. Nell'isola amministrativa ricade parte del Sito di Importanza Comunitaria "Foreste di Monte Arcosu", individuato dalla Rete Natura 2000, costituita da aree destinate alla conservazione della biodiversità e che localizza al suo interno aree in cui sono presenti habitat e specie sia vegetali che animali, interessate da problemi di conservazione su scala globale e/o locale, inserite negli Allegati delle Direttive "Habitat" e "Uccelli Selvatici".

E' possibile far risalire con certezza la storia di Decimomannu dalla fine dell'Impero di Diocleziano, cioè dai primi anni del IV secolo, per la presenza documentata del culto di Santa Greca. Il paese ha, infatti, un'origine romana, come attesta il suo nome che significa "a dieci miglia da Cagliari" (Decimo ab urbe Karali miliario). Esso si trova, appunto, alla decima pietra miliare sulla strada militare romana che da Cagliari portava al Sulcis.

Il Comune di Decimomannu, oltre a beneficiare della vicinanza con Cagliari, con aree umide dotate di grande interesse (come lo Stagno di Santa Gilla), con parchi naturali e oasi faunistiche WWF, può contare su alcune emergenze proprie: risorser naturalistiche e paesaggistiche (ad es. il parco di Santa Greca, l'isola amministrativa, il vivaio forestale "Bagantinus"), siti storici ed archeologici (i ponti di origine romana e medievale), beni architettonici (la chiesa di S. Antonio Abate e quella di S. Greca), numerose manifestazioni ed iniziative legate alle tradizioni ed ai costumi locali, senza dimenticare l'importanza del settore socio-sanitario, a livello di intera Settore vasta.

La struttura economica del Comune è caratterizzata dalla presenza, pur in misura differente, di tutti i settori dell'economia, da quello agricolo, a quello industriale, ai servizi; alcune peculiarità potrebbero fornire spunti per lo sviluppo futuro:

- il territorio in esame ha una importante tradizione agricola che, nel passato, si distingueva per la produzione di grano, vino ed olio e che oggi è stata decisamente ridimensionata; attualmente, il settore si sta orientando verso produzioni specifiche, quali orticoltura e, soprattutto, florovivaismo;
- la presenza di infrastrutture e di servizi collettivi specializzati, in particolare alcune attrezzature sportive di eccellenza e servizi socio sanitari ed assistenziali.

Il Comune di Decimomannu, nel giugno 2007, ha approvato il Piano strategico comunale. Finalizzato all'identificazione di una visione comune e strategica dello sviluppo

locale, il Piano identifica le opportunità e le potenzialità del territorio, valorizzandone le valenze ambientali, storico-culturali e insediative, anche mediante un processo di ascolto e concertazione. Nel Piano Strategico sono stati elaborati percorsi per lo sviluppo dei seguenti ambiti: patrimonio culturale e naturalistico, ambiente e sviluppo sostenibile, qualità della vita e offerta abitativa, servizi alla persona, agricoltura e florovivaismo, artigianato e produzione, servizi privati commerciali, logistica e turismo specializzato. In particolare, l'indirizzo strategico Ambiente e sviluppo sostenibile si propone di salvaguardare e migliorare la qualità dell'ambiente, diminuendo l'impatto antropico, perseguendo il risparmio delle risorse non rinnovabili, la produzione di energie alternative e cercando di limitare quanto più possibile l'emissione di sostanze dannose per il clima e l'ambiente. Il Piano strategico intercomunale dell'area vasta cagliaritana, approvato il 21 settembre 2012, riconosce nell'Ambiente uno dei temi strategici di sviluppo e, tra le linee strategiche di intervento sono individuati: il sistema energetico-ambientale, il Piano d'Azione per l'Energia Sostenibile (PAES) e la produzione e il risparmio energetico.

Il Comune di Decimomannu con delibera di Consiglio Comunale n. 29 del 19 settembre 2011 ha sottoscritto il Patto dei Sindaci (Covenant of Mayors) impegnandosi a predisporre il PAES per raggiungere gli obiettivi della direttiva 20-20-20 attraverso l'attivazione di azioni rivolte in particolare alla riduzione di almeno il 20% delle emissioni di CO2 al 2020 rispetto all'inventario emissivo all'anno di riferimento (Baseline). Il PAES è stato successivamente predisposto ed inviato alla Commissione europea. Tra le azioni già compiute, coerenti con gli obiettivi previsti nel PAES, si riscontra la sostituzione di tutti i corpi illuminanti dell'illuminazione pubblica con altri a tecnologia LED a bassissimo consumo.

Il Comune di Decimomannu, che dispone di un efficiente ecocentro comunale, può ritenersi virtuoso anche per quanto concerne la raccolta differenziata dei rifiuti che registra nei primi mesi del 2019 una percentuale di raccolta superiore al 80%.

ARTICOLAZIONE DELL'ORGANO POLITICO

Sono organi di governo del Comune il Consiglio Comunale, la Giunta (organo esecutivo dell'attività programmata e di indirizzo dell'organo gestionale), ed il Sindaco (capo dell'Amministrazione e legale rappresentante dell'Ente).

Il Consiglio ed il Sindaco vengono eletti direttamente dai cittadini; i componenti della Giunta comunale sono nominati con incarico fiduciario dal Sindaco.

Il Consiglio Comunale è un organo collegiale con funzioni di indirizzo e controllo politico e amministrativo. È composto dal Sindaco, che ne è anche il Presidente, e da 16 Consiglieri; nomina le Commissioni consiliari previste da leggi o regolamenti. Si articola in gruppi consiliari, i cui rappresentanti danno luogo alla Conferenza dei capigruppo

Il Sindaco, eletto direttamente dai cittadini, nomina la Giunta e distribuisce le competenze agli Assessori e individua un vice-Sindaco, che a norma di legge è deputato a sostituire il Sindaco stesso in caso di assenza o impedimento. Può inoltre assegnare deleghe o incarichi. Egli è il soggetto responsabile dell'Amministrazione, è il legale rappresentante del Comune ed esercita le funzioni di Ufficio di Governo, secondo le leggi dello Stato. Assicura il coordinamento politico amministrativo, relativamente all'attività degli assessori; impartisce direttive al Segretario comunale e ai Responsabili di Settore in modo da assicurare che gli uffici e i servizi svolgano la loro attività secondo gli obiettivi indicati dal Consiglio comunale.

La sede è nel Palazzo Municipale a Decimomannu in Piazza Municipio 1.

Amministrazione in carica:

Il Consiglio Comunale, il Presidente e i Gruppi Consiliari

LISTA -GRUPPO MAGGIORANZA/MINORANZA	NOME	CARICA RICOPERTA
Gruppo "Progetto per Decimo 2.0"	<i>Anna Paola Marongiu</i>	<i>Sindaco e Presidente</i>

	<i>Monica Cadeddu</i>	<i>Vicesindaco - Assessore</i>
	<i>Massimiliano Mameli</i>	<i>Assessore</i>
	<i>Lidia Gioi</i>	<i>Assessore</i>
	<i>Mario Grieco</i>	<i>Assessore</i>
	<i>Matteo Urru</i>	<i>Assessore</i>
	<i>Leopoldo Trudu</i>	<i>Consigliere</i>
	<i>Claudia Serreli</i>	<i>Consigliere</i>
	<i>Luca Littera</i>	<i>Consigliere</i>
	<i>Silvia Galimberti</i>	<i>Consigliere</i>
	<i>Paolo Cassaro</i>	<i>Consigliere</i>
	<i>Alessandro Muroli</i>	<i>Consigliere</i>
Gruppo “ Con Noi X Decimomannu”	<i>Alberta Grudina</i>	<i>Consigliere</i>
	<i>Federica Contu</i>	<i>Consigliere</i>
	<i>Maria Rita Rombi</i>	<i>Consigliere</i>
Gruppo “Movimento 5 Stelle”	<i>Cristina Vargiu</i>	<i>Consigliere</i>
	<i>Massimo Deidda</i>	<i>Consigliere</i>

MISSIONI DI CUI AL DUP 2019-2021

Quadro Generale degli Impieghi per Missione

MISSIONE	Anno 2019	Anno 2020	Anno 2021
Servizi istituzionali e generali e di gestione N 1			
<i>Servizi istituzionali e generali e di gestione</i>	0,00	0,00	0,00
<i>Spese correnti</i>	0,00	0,00	0,00
<i>Redditi da lavoro dipendente</i>	1.143.796,25	1.150.442,11	1.150.442,11
<i>Imposte e tasse a carico dell'ente</i>	72.352,54	72.699,88	72.699,88
<i>Acquisto di beni e servizi</i>	734.335,38	565.161,06	569.258,15
<i>Trasferimenti correnti</i>	23.564,17	23.564,17	23.564,17
<i>Interessi passivi</i>	14.682,72	13.366,63	11.984,15
<i>Altre spese correnti</i>	165.599,07	134.599,07	134.599,07
<i>Investimenti fissi lordi e acquisto di terreni</i>	120.000,00	130.000,00	130.000,00
<i>Altre spese in conto capitale</i>	0,00	0,00	0,00
Totale Servizi istituzionali e generali e di gestione	2.274.330,13	2.089.832,92	2.092.547,53
Giustizia N 2			
<i>Giustizia</i>	0,00	0,00	0,00
<i>Acquisto di beni e servizi</i>	250,00	250,00	250,00
<i>Investimenti fissi lordi e acquisto di terreni</i>	0,00	0,00	0,00
Totale Giustizia	250,00	250,00	250,00
Ordine pubblico e sicurezza N 3			
<i>Ordine pubblico e sicurezza</i>	0,00	0,00	0,00
<i>Redditi da lavoro dipendente</i>	140.003,93	140.003,93	140.003,93
<i>Imposte e tasse a carico dell'ente</i>	13.250,00	13.250,00	13.250,00
<i>Acquisto di beni e servizi</i>	100.336,00	100.336,00	100.336,00
<i>Trasferimenti correnti</i>	100,00	100,00	100,00
<i>Rimborsi e poste correttive delle entrate</i>	1.000,00	1.000,00	1.000,00
<i>Altre spese correnti</i>	3.500,00	3.500,00	3.500,00

<i>Investimenti fissi lordi e acquisto di terreni</i>	1.435,20	1.435,20	1.435,20
<i>Altre spese in conto capitale</i>	0,00	0,00	0,00
Totale Ordine pubblico e sicurezza	259.625,13	259.625,13	259.625,13

Istruzione e diritto allo studio N 4			
<i>Istruzione e diritto allo studio</i>	0,00	0,00	0,00
<i>Redditi da lavoro dipendente</i>	34.350,00	34.350,00	34.350,00
<i>Imposte e tasse a carico dell'ente</i>	3.100,00	3.100,00	3.100,00
<i>Acquisto di beni e servizi</i>	299.092,72	299.092,72	299.092,72
<i>Trasferimenti correnti</i>	47.131,55	47.131,55	47.131,55
<i>Interessi passivi</i>	24.776,72	23.763,78	22.693,09
<i>Altre spese correnti</i>	0,00	0,00	0,00
<i>Investimenti fissi lordi e acquisto di terreni</i>	1.000.000,00	0,00	0,00
<i>Altre spese in conto capitale</i>	0,00	0,00	0,00
Totale Istruzione e diritto allo studio	1.408.450,99	407.438,05	406.367,36

Tutela e valorizzazione dei beni e attività culturali N 5			
<i>Tutela e valorizzazione dei beni e attività culturali</i>	0,00	0,00	0,00
<i>Acquisto di beni e servizi</i>	133.500,00	88.500,00	88.500,00
<i>Trasferimenti correnti</i>	89.170,84	89.170,84	89.170,84
<i>Altre spese correnti</i>	0,00	0,00	0,00
<i>Investimenti fissi lordi e acquisto di terreni</i>	0,00	0,00	0,00
<i>Altre spese in conto capitale</i>	0,00	0,00	0,00
Totale Tutela e valorizzazione dei beni e attività culturali	222.670,84	177.670,84	177.670,84

MISSIONE	Anno 2019	Anno 2020	Anno 2021
Politiche giovanili, sport e tempo libero N 6			
<i>Politiche giovanili, sport e tempo libero</i>	0,00	0,00	0,00
<i>Acquisto di beni e servizi</i>	95.500,00	75.500,00	75.500,00
<i>Trasferimenti correnti</i>	6.500,00	6.500,00	6.500,00
<i>Interessi passivi</i>	29.119,21	26.844,96	25.204,04
<i>Altre spese correnti</i>	0,00	0,00	0,00
<i>Spese in conto capitale</i>	0,00	0,00	0,00
<i>Investimenti fissi lordi e acquisto di terreni</i>	10.000,00	10.000,00	10.000,00

<i>Altre spese in conto capitale</i>	0,00	0,00	0,00
Totale Politiche giovanili, sport e tempo libero	141.119,21	118.844,96	117.204,04
Turismo N 7			
<i>Turismo</i>	0,00	0,00	0,00
<i>Acquisto di beni e servizi</i>	600,00	600,00	600,00
<i>Trasferimenti correnti</i>	0,00	0,00	0,00
<i>Investimenti fissi lordi e acquisto di terreni</i>	0,00	0,00	0,00
<i>Altre spese in conto capitale</i>	0,00	0,00	0,00
Totale Turismo	600,00	600,00	600,00

Quadro Generale degli Impieghi per Missione

Assetto del territorio ed edilizia abitativa N 8			
<i>Assetto del territorio ed edilizia abitativa</i>	0,00	0,00	0,00
<i>Redditi da lavoro dipendente</i>	0,00	0,00	0,00
<i>Acquisto di beni e servizi</i>	22.873,84	7.604,75	0,00
<i>Trasferimenti correnti</i>	0,00	0,00	0,00
<i>Interessi passivi</i>	12.381,80	11.880,06	11.349,15
<i>Investimenti fissi lordi e acquisto di terreni</i>	1.256.283,81	22.000,00	472.000,00
<i>Altre spese in conto capitale</i>	5.000,00	5.000,00	5.000,00
Totale Assetto del territorio ed edilizia abitativa	1.296.539,45	46.484,81	488.349,15

Sviluppo sostenibile e tutela del territorio e dell'ambiente N 9			
<i>Sviluppo sostenibile e tutela del territorio e dell'ambiente</i>	0,00	0,00	0,00
<i>Imposte e tasse a carico dell'ente</i>	20.000,00	20.000,00	20.000,00
<i>Acquisto di beni e servizi</i>	1.235.405,53	1.208.959,27	1.208.959,27
<i>Trasferimenti correnti</i>	65.883,13	66.153,13	66.153,00
<i>Interessi passivi</i>	12.693,15	11.356,85	9.949,42
<i>Altre spese correnti</i>	1.000,00	1.000,00	1.000,00
<i>Spese in conto capitale</i>	0,00	0,00	0,00
<i>Investimenti fissi lordi e acquisto di terreni</i>	215.000,00	15.000,00	15.000,00
<i>Contributi agli investimenti</i>	0,00	0,00	0,00
<i>Altre spese in conto capitale</i>	0,00	0,00	0,00
Totale Sviluppo sostenibile e tutela del territorio e dell'ambiente	1.549.981,81	1.322.469,25	1.321.061,69

Trasporti e diritto alla mobilità N 10			
Trasporti e diritto alla mobilità	0,00	0,00	0,00
Imposte e tasse a carico dell'ente	0,00	0,00	0,00
Acquisto di beni e servizi	262.700,00	264.700,00	264.700,00
Trasferimenti correnti	11.500,00	11.500,00	11.500,00
Interessi passivi	44.495,42	41.681,73	39.136,87
Altre spese correnti	3.500,00	3.500,00	3.500,00
Spese in conto capitale	0,00	0,00	0,00
Investimenti fissi lordi e acquisto di terreni	2.291.543,16	486.543,16	486.543,16
Altre spese in conto capitale	0,00	0,00	0,00
MISSIONE	Anno 2019	Anno 2020	Anno 2021
Totale Trasporti e diritto alla mobilità	2.613.738,58	807.924,89	805.380,03

Quadro Generale degli Impieghi per Missione

Soccorso civile N 11			
Soccorso civile	0,00	0,00	0,00
Altre spese correnti	0,00	0,00	0,00
Totale Soccorso civile	0,00	0,00	0,00
Diritti sociali, politiche sociali e famiglia N 12			
Diritti sociali, politiche sociali e famiglia	0,00	0,00	0,00
Spese correnti	0,00	0,00	0,00
Redditi da lavoro dipendente	93.250,00	93.250,00	93.250,00
Imposte e tasse a carico dell'ente	7.150,00	7.150,00	7.150,00
Acquisto di beni e servizi	500.311,60	500.311,60	500.311,60
Trasferimenti correnti	1.816.043,32	1.821.446,32	1.821.446,32
Altre spese correnti	0,00	0,00	0,00
Investimenti fissi lordi e acquisto di terreni	30.000,00	30.000,00	230.000,00
Altre spese in conto capitale	0,00	0,00	0,00
Totale Diritti sociali, politiche sociali e famiglia	2.446.754,92	2.452.157,92	2.652.157,92

Tutela della salute N 13			
<i>Tutela della salute</i>	0,00	0,00	0,00
Totale Tutela della salute	0,00	0,00	0,00

Sviluppo economico e competitività N 14			
<i>Sviluppo economico e competitività</i>	0,00	0,00	0,00
<i>Redditi da lavoro dipendente</i>	31.250,00	31.250,00	31.250,00
<i>Imposte e tasse a carico dell'ente</i>	2.250,00	2.250,00	2.250,00
<i>Acquisto di beni e servizi</i>	4.200,00	4.200,00	4.200,00
<i>Trasferimenti correnti</i>	5.000,00	5.000,00	5.000,00
<i>Altre spese correnti</i>	0,00	0,00	0,00
<i>Spese in conto capitale</i>	0,00	0,00	0,00
<i>Investimenti fissi lordi e acquisto di terreni</i>	0,00	0,00	0,00
<i>Altri trasferimenti in conto capitale</i>	0,00	0,00	0,00
<i>Altre spese in conto capitale</i>	0,00	0,00	0,00
Totale Sviluppo economico e competitività	42.700,00	42.700,00	42.700,00

Quadro Generale degli Impieghi per Missione

Fondi e accantonamenti N 20			
<i>Fondi e accantonamenti</i>	0,00	0,00	0,00
<i>Altre spese correnti</i>	540.558,90	541.558,90	541.558,90
Totale Fondi e accantonamenti	540.558,90	541.558,90	541.558,90
Debito pubblico N 50			
<i>Debito pubblico</i>	0,00	0,00	0,00
<i>Rimborso Prestiti</i>	0,00	0,00	0,00
<i>Rimborso mutui e altri finanziamenti a medio lungo termine</i>	185.310,44	162.746,57	167.226,77
Totale Debito pubblico	185.310,44	162.746,57	167.226,77
Anticipazioni finanziarie			
<i>Anticipazioni finanziarie</i>	0,00	0,00	0,00
Totale Anticipazioni finanziarie	0,00	0,00	0,00
Servizi per conto terzi			
<i>Servizi per conto terzi</i>	0,00	0,00	0,00
Totale Servizi per conto terzi	2.102.000,00	2.102.000,00	2.102.000,00
TOTALE GENERALE	15.084.630,40	10.532.304,24	11.174.699,36

Missione M001

Servizi istituzionali e generali e di gestione

L'equilibrio dello sviluppo economico e culturale del territorio dipende dal funzionamento e dalla qualità dell'azione amministrativa esercitata con procedure a tutela della legalità, della trasparenza e dei controlli istituzionali.

L'Amministrazione intende dare attuazione a quanto imposto dalla normativa attivando, con continuità, nuove soluzioni organizzative, nell'intento di semplificare/informatizzare/innovare l'azione amministrativa. In quest'ottica le attività di tipo istituzionale, le procedure in essere a tutela della legittimità, della trasparenza e della legalità, le forme di controllo e di rendicontazione, nonché i sistemi di gestione documentale sono nel complesso orientati al miglioramento dell'efficacia, dell'efficienza e della qualità dei servizi.

La sistematicità dell'assistenza informatica generale, per la gestione dei documenti informatici, dei procedimenti e per l'applicazione del codice dell'amministrazione digitale è presupposto imprescindibile per lo sviluppo e la modernità dell'azione amministrativa al fine di migliorare e ampliare i servizi e le informazioni forniti al cittadino e alla struttura interna (sito web istituzionale, intranet comunale, sistema informativo territoriale, servizi online, realizzazione applicativi...).

L'obiettivo primario è quello di delineare un processo di progressiva informatizzazione di tutte le procedure per la presentazione delle istanze, dichiarazioni e segnalazioni al Comune così come previsto dalle norme.

La possibilità di utilizzare una struttura informatica su cui basare il coinvolgimento dei cittadini vuole diventare veicolo principale di diffusione dei contenuti essenziali, creando una rete di informazione capillare che copra tutta la comunità e che permetta agli utenti di essere facilmente raggiunti da informazioni o notizie, per delineare un sistema coordinato di comunicazione, versatile e di facile utilizzo, che diffonda le informazioni ad utenti di ogni età e competenze informatiche creando un portale che contenga anche una APP per consultare dati da dispositivi mobili e ricevere notifiche immediate su informazioni ed emergenze.

L'Amministrazione impegnata nella sua funzione di indirizzo e coordinamento dell'azione di governo del territorio non si limita alla indispensabile attività di erogazione di servizi pubblici ma intende sviluppare con gli organi istituzionali di governo una governance strategica che si rifletta non solo sull'ente, ma sull'intera comunità per garantire un'efficace coinvolgimento dei cittadini, delle imprese e delle associazioni culturali e di volontariato attivando strumenti di partecipazione, di confronto e di ascolto per alimentare un sentimento di appartenenza e senso civico.

Gli obiettivi prioritari dell'Amministrazione comunale sono rivolti ai cittadini tramite la "trasparenza" e la "comunicazione" che devono muovere tutta la macchina comunale nelle sue diverse componenti e, in particolare, nella gestione dell'informazione/comunicazione.

Pertanto in quest'ottica saranno perseguiti i seguenti obiettivi:

- Pubblicare in modo chiaro e fruibile sul web comunale tutte le informazioni relative agli atti e ai procedimenti amministrativi, agli andamenti gestionali, ai documenti e all'utilizzo delle risorse al fine di ridurre il carico degli adempimenti per realizzare un'amministrazione sempre più aperta e al servizio del cittadino; e dare attuazione alla sezione dedicata alla trasparenza;
- Dare attuazione, in chiave collaborativa con il cittadino, alle diverse forme di accesso previste dalla normativa per le finalità previste (FOIA)
- Realizzare periodici incontri pubblici tra cittadini, operatori e aziende fornitrici di servizi pubblici

A seguito dell'entrata in vigore del d.lgs. n. 33/2013 le Amministrazioni pubbliche si trovano a dover garantire la pubblicazione di una molteplicità di atti e documenti a tutela della trasparenza dell'azione amministrativa in un'apposita sezione denominata "*Amministrazione trasparente*".

L'Amministrazione si propone, come da programma di mandato, oltre che per ottemperare agli obblighi di legge, di garantire la totale trasparenza amministrativa per realizzare un sistema di politica attiva e condivisa dai cittadini amministrati, stimolando una forte partecipazione per avviare e diffondere la cultura strategica di responsabilità condivisa e cittadinanza attiva con la finalità di migliorare la comunicazione verso l'esterno prevenire ogni forma di lamentela e/o disagio dei cittadini. In quest'ottica si provvede a garantire con regolarità l'inserimento sul sito istituzionale e in particolare in Amministrazione trasparente, dei dati per i diversi procedimenti e delle notizie e documenti di rilievo per i cittadini con l'implementazione del flusso informativo interno e delle informazioni da pubblicare .

E' infatti attiva nel sito web la sezione "Come fare per .." dove viene inserita la modulistica di tutti servizi a istanza di parte e la mappatura dei procedimenti interni con i tempi medi di conclusione dei procedimenti e tempi massimi di cui alla L. 241/90 e ss. mm. e ii, e " l'Ente va dal cittadino" per l'attivazione gestione operativa della comunicazione al cittadino finalizzata alla creazione di una banca dati e per avviare la comunicazione via e-mail e/o sms per comunicazioni inerenti i

servizi.

Tutto ciò rende necessario la continua informazione e assistenza al cittadino per l'applicazione della normativa nel processo di informatizzazione che caratterizza la Pubblica Amministrazione per la programmata digitalizzazione della documentazione cartacea.

Si intende proseguire il percorso avviato con l'utilizzo di software che consenta l'invio delle comunicazioni ,per determinate procedure che dovranno essere individuate, con sms o e-mail e dare la possibilità ai cittadini di conoscere lo stato della pratica mediante registrazione e accesso alla propria area riservata.

Nell'ottica di facilitare il rapporto tra pubblica amministrazione e cittadino, semplificare le procedure amministrative e migliorare l'utilizzo dei servizi del comune sono attive le modalità per consentire l'accesso on line alla banca dati dell'anagrafe comunale da parte dei cittadini, di altre pubbliche amministrazioni.

L'obiettivo che si intende perseguire è consentire gli accessi telematici alla banca dati dell'anagrafe comunale da parte di cittadini, di altre pubbliche amministrazioni quali forze di polizia per le attività di contrasto alla criminalità e di gestori di pubblici servizi che ne facciano richiesta , per lo svolgimento di attività istituzionali , come previsto dal dlgs 193/2003 . la finalità che si intende perseguire è quella di semplificare il procedimento amministrativo e ridurre i tempi di attesa dei cittadini e delle altre pubbliche autorità che senza recarsi allo sportello dei servizi demografici potranno avere a disposizione le informazioni e i dati di cui necessitano e contestualmente ridurre il numero di contatti giornalieri con il pubblico

Questa Amministrazione sta già procedendo al rilascio della Carta d'identità elettronica con cui contestualmente si esprime la volontà per la donazione degli organi in prosecuzione al progetto già avviato negli anni precedenti "CARTA DI IDENTITÀ - DONAZIONE ORGANI" .

In merito alle relazioni pubbliche con il cittadino e nell'ottica di incrementare l'efficienza e l'efficacia dei servizi rivolti al cittadino, e favorendo parallelamente il rapporto dello stesso con le Istituzioni, al fine di incrementare la fiducia nei confronti della Pubblica Amministrazione, dovrà essere attivato l'Ufficio Relazioni con il Pubblico che favorirà il sistema di accesso del cittadino alla vita istituzionale.

Per l'utenza ne deriva semplificazione ed omogeneità nell'accesso oltre a minori disservizi e per l'Amministrazione aumento dell'efficienza e dell'efficacia dei servizi, riduzione dei costi e dei tempi morti.

Il fine sarà quello, quindi, di perfezionare i processi delle attività di comunicazione già attivati, ampliare il contesto dei servizi pubblici di riferimento e degli stakeholders, accrescere il coinvolgimento e la condivisione della cittadinanza relativamente agli obiettivi perseguiti dall'Amministrazione comunale e, nello stesso tempo, ottimizzare le risorse economiche impiegate utilizzando gli strumenti informatici a disposizione della P.A. che permettano, oltre ad un abbattimento dei costi per la divulgazione delle informazioni, anche una maggior rapidità nella diffusione delle stesse.

Il tutto nell'ottica di rendere maggiormente efficiente la macchina comunicativa dell'amministrazione e di permettere al cittadino di avere conoscenza non solo dei servizi e delle attività svolte dal Comune, ma anche, e soprattutto, di essere edotto sulle modalità e le azioni intraprese da quest'ultimo.

Il Bilancio sociale può essere uno strumento capace di introdurre un processo di cambiamento delle amministrazioni pubbliche e delle organizzazioni, per contribuire a renderle sempre più vicine alle esigenze dei cittadini e sempre più efficaci nella realizzazione degli impegni assunti.

Il Bilancio sociale che verrà realizzato dall'Amministrazione sarà redatto in modo tale da renderlo fruibile alla cittadinanza. Lo scopo è quello di creare uno strumento divulgativo che traduca in termini corretti, semplici facilmente comprensibili, numeri e terminologie burocratiche ostiche per i non addetti ai lavori.

Con il Bilancio sociale l'Amministrazione comunale renderà in maniera chiara e trasparente ai propri interlocutori (cittadini, associazioni, fornitori, istituzioni, ecc.) le modalità con cui l'organizzazione opera, fornendo un quadro complessivo delle azioni intraprese con ripercussioni in campo sociale ed etico. Per una migliore efficacia del prodotto ed ottimizzazione delle risorse, si procederà con la costituzione di un gruppo di lavoro con i referenti dei singoli settori per creare un documento omogeneo.

In questo senso anche l'attività degli Organi Istituzionali è rivolta al pieno coinvolgimento dei cittadini: "favorire la completa e tempestiva informazione e la partecipazione dei cittadini all'attività del Consiglio Comunale e delle sue articolazioni (Commissioni Consiliari Permanenti)". Affinché i cittadini non siano semplici spettatori passivi, si prevede il loro coinvolgimento attraverso apposita sezione dedicata sul sito internet, finalizzata a ricevere suggerimenti e proposte su argomenti specifici. Si intende attivare, previa adozione di apposito regolamento, il servizio di *registrazione webcam delle sedute del Consiglio Comunale per consentire a tutti i cittadini*

di seguire le riunioni in diritto e/o successivamente via internet' al fine di avvicinare il Consiglio Comunale ai cittadini, soprattutto a quelli che non possono, per diversi motivi, andare di persona e garantire una maggiore informazione.

PERSONALE

Categoria	B1	B3	C	D1	D3
Dipendenti	2	1	vacante	0	1

Date previste : dal 01/01/2019 al 31/12/2021

SPESA PREVISTA PER LA REALIZZAZIONE DELLA MISSIONE M001

IMPIEGHI

	Anno 2019		Anno 2020		Anno 2021	
	entità	% su Tot	entità	% su Tot	entità	% su Tot
Spese correnti		0%		0%		0%
Redditi da lavoro dipendente	1.143.796,25	34.93%	1.150.442,11	55.05%	1.150.442,11	54.98%
Imposte e tasse a carico dell'ente	72.352,54	2.21%	72.699,88	3.48%	72.699,88	3.47%
Acquisto di beni e servizi	734.335,38	22.43%	565.161,06	27.04%	569.258,15	27.2%
Trasferimenti correnti	23.564,17	0.72%	23.564,17	1.13%	23.564,17	1.13%
Interessi passivi	14.682,72	0.45%	13.366,63	0.64%	11.984,15	0.57%
Altre spese correnti	165.599,07	5.06%	134.599,07	6.44%	134.599,07	6.43%
Investimenti fissi lordi e acquisto di terreni	120.000,00	34.21%	130.000,00	6.22%	130.000,00	6.21%
Altre spese in conto capitale		0%		0%		0%
TOTALE MISSIONE	2.274.330,13		2.089.832,92		2.092.547,53	

MISSIONE 2 Giustizia

PROGETTO 204: CONTENZIOSO

Le attività dell'ufficio contenzioso sono molteplici e implicano varie tipologie di adempimenti riguardanti in particolare:

- Gestione delle pratiche di richiesta di risarcimento danni a seguito di sinistri, rapporti con il Broker assicurativo, trasmissione pratiche alla Società di assicurazione con cui è stata stipulata polizza di responsabilità civile del Comune, acquisizione relazioni tecniche da parte di altri settori e gestione della corrispondenza e dei contatti con il Broker e i cittadini interessati; predisposizione determinazioni di liquidazione delle franchigie per i sinistri segnalati dal Broker. In questo caso le pratiche vengono istruite in collaborazione con il Broker e la Compagnia Assicuratrice, fino alla definizione delle stesse, mirante ad un rapido snellimento delle definizioni degli stessi, con l'obiettivo di diminuire la sinistrosità dell'Ente.

- Gestione del contenzioso a seguito di ricorsi e citazioni in giudizio, rapporti con i legali incaricati della tutela degli interessi dell'Ente, eventuali transazioni;

Il principio ispiratore dell'attività è difendere e supportare la migliore soluzione per il benessere dell'Amministrazione Comunale e della comunità.

L'attività legale è suddivisa in Contenzioso Amministrativo (TAR e Consiglio di Stato), Contenzioso Civile Giudice di Pace, Tribunale, Corte di Appello) ed eventualmente Corte di Cassazione.

L'ufficio, qualora ne ravvisi l'opportunità e, comunque, sempre su indirizzo dell'Amministrazione, dà impulso all'attività di composizione bonaria delle controversie in corso o già promosse.

La funzione prevalente consiste nella gestione dei contenziosi nei quali il Comune di Decimomannu è parte in causa e comporta l'istruttoria delle pratiche con il coinvolgimento dei settori comunali di volta in volta interessati, fino al conferimento dell'incarico di patrocinio legale ad avvocati esterni all'Ente non essendo presente in dotazione organica l'ufficio legale.

Per gli atti di citazione e i ricorsi per i quali l'Amministrazione decide di resistere in giudizio, l'ufficio predispone gli atti per la costituzione in giudizio e collabora con i legali incaricati, fornendo ogni informazione documentazione utile per la difesa in giudizio degli interessi dell'Amministrazione.

Tale forma di collaborazione con i legali incaricati prende avvio con la predisposizione della deliberazione per la Giunta Comunale per la costituzione in giudizio e la determinazione di conferimento dell'incarico e permane sino al momento della definizione del giudizio e della liquidazione delle loro spettanze. L'ufficio, infatti provvede al controllo ed alla liquidazione delle note emesse dai legali.

Per le cause che giungono a sentenza, l'ufficio provvede a comunicare la stessa all'ufficio interessato laddove trattasi di sentenze di condanna per l'Amministrazione l'ufficio provvede alla liquidazione agli aventi diritto e ad adempiere ad eventuali atti successivi.

Da quel momento l'ufficio preposto terrà sotto controllo le controversie, collaborando sinergicamente con professionisti incaricati, fino alla definizione della lite e all'adozione dei successivi, e necessari, adempimenti. L'ufficio attua costantemente un lavoro di verifica dei contenziosi in corso acquisendo dai legali incaricati relazione illustrativa dello stato della causa e al fine di monitorare costantemente la spesa acquisisce periodicamente le relative previsioni di spesa.

E' stato costituito l'albo dei legali a cui si fa ricorso per l'affidamento degli incarichi di costituzione in giudizio e tutela degli interessi dell'Amministrazione distinto per materia e tipologie di contenzioso, con durata triennale e aggiornamento annuale che nell'anno 2019 dovrà essere rinnovato previa adozione di apposito Regolamento.

PERSONALE

Categoria	B1	B3	C	D1	D3
Dipendenti	0	0	1		1

Date previste : dal 01/01/2019 al 31/12/2021

SPESA PREVISTA PER LA REALIZZAZIONE DELLA MISSIONE M002

IMPIEGHI

	Anno 2019		Anno 2020		Anno 2021	
	entità	% su Tot	entità	% su Tot	entità	% su Tot
Acquisto di beni e servizi	250,00	100%	250,00	100%	250,00	100%
Investimenti fissi lordi e acquisto di terreni		0%		0%		0%
TOTALE MISSIONE	250,00		250,00		250,00	

MISSIONE 3 ORDINE PUBBLICO E SICUREZZA

Poiché uno degli obiettivi primari dell'Amministrazione è l'aumento della sicurezza, risulta fondamentale il ruolo della Polizia Locale nello svolgimento delle attività di polizia locale, commerciale e amministrativa e di collaborazione con altre forze di polizia presenti sul territorio. L'apporto del corpo di polizia locale nella promozione della sicurezza stradale è, pertanto, prezioso al fine di perseguire il controllo della viabilità cittadina. Parimenti importante è la tutela dell'ordine pubblico, assicurato attraverso il presidio del territorio, l'intervento del proprio personale in occasione dello svolgimento di manifestazioni e ancora grazie alla collaborazione con le forze della polizia dello stato e della protezione civile.

Altrettanto decisivo, specialmente nell'attuale momento di grave crisi economica e finanziaria, è il ruolo della Polizia Locale nella salvaguardia della legalità al fine di garantire a tutti gli operatori commerciali le stesse condizioni di partecipazione al mercato.

Essenziale in tal senso l'azione di vigilanza della polizia locale volta ad assicurare il rispetto dei regolamenti e delle norme in materia di commercio e pubblici esercizi, in materia edilizia, di igiene del suolo e ambientale, di tutela degli animali.

Di fondamentale importanza, infine, il ruolo svolto dalla Polizia Locale per l'attivazione dell'apparecchiatura di rilevazione della velocità da postazione fissa, che ha comportato un'immediata riduzione dei sinistri stradali e la conseguente messa in sicurezza del tratto stradale interessato e precisamente dello svincolo sulla S.S. 130 dalla Via San Sperate.

PERSONALE

Categoria	B1	B3	C	D1	D3
Dipendenti	0	0	4	2	0

SPESA PREVISTA PER LA REALIZZAZIONE DELLA MISSIONE M003

Date previste : dal 01/01/2019 al 31/12/2021

SPESA PREVISTA PER LA REALIZZAZIONE DELLA MISSIONE M003

IMPIEGHI

	Anno 2019		Anno 2020		Anno 2021	
	entità	% su Tot	entità	% su Tot	entità	% su Tot
Redditi da lavoro dipendente	140.003,93	53.93%	140.003,93	53.93%	140.003,93	53.93%
Imposte e tasse a carico dell'ente	13.250,00	5.1%	13.250,00	5.1%	13.250,00	5.1%
Acquisto di beni e servizi	100.336,00	38.65%	100.336,00	38.65%	100.336,00	38.65%
Trasferimenti correnti	100,00	0.04%	100,00	0.04%	100,00	0.04%
Rimborsi e poste correttive delle entrate	1.000,00	0.39%	1.000,00	0.39%	1.000,00	0.39%
Altre spese correnti	3.500,00	1.35%	3.500,00	1.35%	3.500,00	1.35%
Investimenti fissi lordi e acquisto di terreni	1.435,20	0.55%	1.435,20	0.55%	1.435,20	0.55%
Altre spese in conto capitale		0%		0%		0%
TOTALE MISSIONE	259.625,13		259.625,13		259.625,13	

MISSIONE 4 ISTRUZIONE E DIRITTO ALLO STUDIO

La missione comprende tutte quelle attività dirette ad assicurare una corretta, funzionale, economica e qualitativamente apprezzabile gestione dei servizi diretti ed indiretti connessi con l'istruzione della popolazione che insiste sul territorio comunale, con i seguenti servizi:

-Scuola dell'infanzia, Scuola Primaria, Scuola Secondaria di I grado;

-servizio di trasporto alunni scuola dell'obbligo, mensa, altri servizi.

L'obiettivo è quello di confermare tutte le attività rivolte al mantenimento e al miglioramento degli standard raggiunti e inoltre fronteggiare la sempre più articolata molteplicità di adempimenti e competenze trasferite dalla RAS e dall'Amministrazione statale.

-Servizio Mensa Scuola dell' Infanzia e Secondaria di I° grado:

Il servizio è rivolto agli alunni frequentanti l'Istituto comprensivo presente nel territorio, è organizzato tramite utilizzo di carte prepagate – badge, il costo di ciascun pasto varia in funzione dell'ISEE.

Le tabelle dietetiche vengono approvate dalla ASL Servizio Igiene degli alimenti e della Nutrizione e possono essere modificate previa richiesta dei genitori in caso di patologie accertate.

Il servizio è stato affidato , a seguito di apposita procedura ad evidenza pubblica, alla ditta "GEMEAZ ELIOR SPA ".

A decorrere dall'anno 2016, è stato attivato il software di gestione del servizio mensa scolastica, che offre un supporto all'Ufficio nella visualizzazione della situazione contabile con riferimento sia al monitoraggio della contribuzione dell'utenza sia della verifica della regolarità delle fatture da parte dell'appaltatore. Il servizio funziona tramite consegna di apposite carte elettroniche “badge” agli utenti, per la cui ricarica è possibile rivolgersi agli esercizi commerciali locali che hanno manifestato l'interesse a svolgere il servizio di ricarica.

Dall'anno 2013 è operativa la Commissione mensa costituita da rappresentanti dei genitori e dell'Istituto comprensivo e nello specifico con l'Assessore della Pubblica Istruzione, n. 3 insegnanti, n. 3 rappresentanti dei genitori, il Responsabile del Servizio e un rappresentante con funzioni di segretario della commissione. Nel corso del I semestre, l'attività della Commissione ha portato alla modifica, previa autorizzazione della ASL, del menu previsto per gli studenti della Scuola Secondaria di I grado, riscontrando positivamente le richieste avanzate dai genitori degli alunni e dagli insegnanti dell'Istituto.

-Servizio trasporto alunni della scuola dell'infanzia e della scuola dell'obbligo:

il servizio è rivolto agli studenti della scuola dell'obbligo residenti fuori dal centro urbano per favorire la frequenza scolastica; il servizio è istituito anche per favorire la partecipazione a iniziative particolari incluse nella programmazione didattica delle istituzioni scolastiche quali visite guidate o manifestazioni culturali. Il servizio è stato affidato nell'anno 2014 alla ditta Mariano Tour previo espletamento di procedura da evidenza pubblica, con decorrenza marzo 2014 per il periodo di anni 5.

Si provvede a monitorare i suddetti servizi al fine di renderli sempre più rispondenti alle esigenze dell'utenza e della scuola.

-Contributo Scuola dell'Infanzia - Primaria e Secondaria:

La Legge Regionale 31/84 prevede che le Amministrazioni Comunali sono tenute a formulare, sentiti gli organi collegiali della Scuola e tenuto conto della programmazione di bilancio, il programma completo e dettagliato delle attività, servizi, assistenza e acquisto di materiale ad uso didattico da realizzarsi nel corso dell'anno di riferimento. Il contributo viene ripartito fra le scuole dell'obbligo sulla base dei dati desunti dalla scheda di rilevazione sul numero degli alunni frequentanti. Le somme vengono messe a disposizione dell'Istituto Comprensivo ad avvenuta comunicazione di disponibilità da parte della scuola alla gestione diretta delle stesse, l'Istituto scolastico dovrà attuare gli interventi secondo le modalità impartite dall'Amministrazione e trasmettere alla fine dell'anno scolastico rendiconto economico.

Concessione in gestione del servizio “Scuola dell'Infanzia Comunale

Dall'anno 2017, a seguito di apposita procedura aperta, la “Scuola dell'Infanzia Comunale” è stata concessa in gestione all'ATI costituito tra Coop. Verde Yo Yo e Coop. Gint.

-Contributi erogati per favorire il diritto allo studio:

-Assegni di studio per merito a favore degli alunni della terza classe della scuola secondaria di 1° grado e delle classi della scuola secondaria di 2° grado:

E' stato pubblicato l'Avviso per l'avvio della procedura selettiva per l'assegnazione di Assegni di Studio per merito agli studenti frequentanti le Scuole Pubbliche Secondarie di 2' grado stabilendo un limite di reddito ISEE (€ 30.000,00) quale requisito per l'ammissione al beneficio ma individuando quale criterio prioritario la meritocrazia. Sempre in ossequio al principio meritocratico, per la prima volta l'entità dell'assegno è modulata in funzione della media, privilegiando, ovviamente, gli studenti che hanno riportato una media più alta. Il godimento dell'assegno non è cumulabile con altri Assegni o Borse di studio concesse da altri Enti pubblici o privati.

-Contributi fornitura libri di testo:

La 448/98 all'art.27 prevede la fornitura gratuita o semigratuita dei libri di testo agli alunni meno abbienti che frequentano la scuola secondaria di I e II grado, le somme vengono trasferite ai comuni tramite la Regione che annualmente predispone il riparto del finanziamento statale. A fine anno 2018 è stata attivata la procedura per il contributo per fornitura gratuita o semigratuita dei libri di testo acquistati per l'anno scolastico 2018/2019, sulla base delle indicazioni operative fornite dalla Regione.

-Assegnazione Borse di Studio a sostegno delle spese per l'istruzione agli studenti delle scuola :

La Legge 62/200 che prevede norme per la parità scolastica e disposizioni sul diritto allo studio e all'istruzione, stabilisce l'assegnazione di borse di studio a sostegno delle spese sostenute dalle famiglie per l'istruzione in favore degli alunni meno abbienti che frequentano la scuola secondaria di I e II grado, le somme vengono trasferite ai comuni tramite la Regione che annualmente predispone il riparto del finanziamento statale. A fine anno 2018 è stata attivata la procedura per il contributo per spese scolastiche sostenute con riferimento all'anno scolastico 2017/2018, sulla base delle indicazioni operative fornite dalla Regione.

Anche per l'anno 2019 si intende inoltre mantenere il fattivo rapporto di collaborazione con le scuole di ogni ordine e grado presenti nel territorio, onde prevenire i fenomeni di dispersione scolastica spesso anticamera di disagio e consentire un'attività di orientamento mirata alla formazione e alla riqualificazione in base alle attitudini e agli interessi dei ragazzi.

Proseguirà nell'anno 2019 l'attività culturale rivolta agli alunni dell'Istituto comprensivo con l'animazione alla lettura e gli incontri con gli autori da tenersi presso la biblioteca comunale. Si proseguirà nel recepire tutte le iniziative promosse anche da altri enti nel campo della pubblica istruzione utili a favorire la crescita dei servizi in termini di qualità.

PERSONALE

Categoria	B1	B3	C	D1	D3
Dipendenti	0	0	1	1	0

Missione M004

Istruzione e diritto allo studio

Date previste : dal 01/01/2019 al 31/12/2021

RISORSE CORRENTI ED IN CONTO CAPITALE PER LA REALIZZAZIONE DELLA
MISSIONE M00400000000 Istruzione e diritto allo studio

SPESA PREVISTA PER LA REALIZZAZIONE DELLA MISSIONE M004

IMPIEGHI

	Anno 2019		Anno 2020		Anno 2021	
	entità	% su Tot	entità	% su Tot	entità	% su Tot
Redditi da lavoro dipendente	34.350,00	2.44%	34.350,00	8.43%	34.350,00	8.45%
Imposte e tasse a carico dell'ente	3.100,00	0.22%	3.100,00	0.76%	3.100,00	0.76%
Acquisto di beni e servizi	299.092,72	21.24%	299.092,72	73.41%	299.092,72	73.6%
Trasferimenti correnti	47.131,55	3.35%	47.131,55	11.57%	47.131,55	11.6%
Interessi passivi	24.776,72	1.76%	23.763,78	5.83%	22.693,09	5.58%
Altre spese correnti		0%		0%		0%
Investimenti fissi lordi e acquisto di terreni	1.000.000,00	71%		0%		0%
Altre spese in conto capitale		0%		0%		0%
TOTALE MISSIONE	1.408.450,99		407.438,05		406.367,36	

MISSIONE 5

TUTELA E VALORIZZAZIONE DEI BENI E ATTIVITA' CULTURALI

La missione è rivolta da un lato a sensibilizzare la popolazione verso forme culturali tradizionali ed alternative e nello stesso tempo attraverso le iniziative, compatibili con le risorse di bilancio, a promuovere attività che possono essere di richiamo per turisti e popolazioni limitrofe.

L'Amministrazione intende realizzare iniziative di carattere istituzionale per la promozione della cultura e delle tradizioni locali al fine di conservare nel tempo il patrimonio culturale della comunità, e di promuovere il turismo e la diffusione della conoscenza della storia e delle tradizioni di carattere istituzionale, tramite l' associazionismo di volontariato culturale e sociale locale che ha avuto sempre un ruolo particolarmente attivo.

L'attività di promozione della cultura e di valorizzazione delle tradizioni locali si concretizza anche attraverso la realizzazione di eventi legati al culto dei santi collegati alle feste popolari religiose ricadenti nei diversi periodi dell'anno.

La Biblioteca Comunale esercita la funzione di dare attuazione al diritto dei cittadini alla documentazione all'informazione e alla lettura e di costruire occasioni di educazione permanente e di stimolo culturale, al fine di contribuire allo sviluppo sociale e alla crescita culturale della Comunità.

Per il finanziamento del servizio si riceve un contributo annuale da parte della Amministrazione Regionale, secondo la normativa regionale per il quale si presenta apposita documentazione.

La gestione del Servizio è stata affidata nell'anno 2014 alla Cooperativa Millepiedi a seguito di espletamento di procedura aperta ad evidenza pubblica per un periodo di anni 5, che collaborerà attivamente anche per tutte le iniziative culturali promosse dall'Amministrazione.

Il servizio affidato in appalto comprende, oltre che la gestione della biblioteca, anche il riordino dell'archivio storico e la gestione del servizio informa giovani.

Obiettivo primario è proseguire nel potenziamento della biblioteca diversificando le diverse tipologie di utenza, con l'integrazione del patrimonio librario finalizzate allo svolgimento di manifestazioni culturali e al miglioramento qualitativo del servizio.

Nell'anno 2019 è prevista la continuità dell'attività in seno al Sistema bibliotecario Bibliomedia, che potrà essere sempre più veicolo di crescita culturale della nostra comunità e che vede coinvolti un numero sempre più elevato di Enti.

Si intende porre in essere tutti gli adempimenti necessari per la promozione delle attività culturali finalizzate al coinvolgimento degli artisti locali e non presso la biblioteca comunale anche con la collaborazione della Consulta dei giovani

In particolare l'Amministrazione intende aderire alla decima edizione del Festival Tuttestorie di letteratura per ragazzi nell'ambito del Sistema Bibliotecario Bibliomedia da tenersi ad

ottobre 2019 tra Cagliari e una rete flessibile di biblioteche e scuole di altri comuni dell'isola, anche in continuità con gli anni precedenti.

Nell'ambito del servizio di gestione della biblioteca comunale, affidato in appalto con procedura ad evidenza pubblica è stato attivato il servizio Informagiovani con la finalità di fornire alle giovani generazioni supporti informativi e di primo orientamento che consentano di compiere scelte più opportune e consapevoli rispetto al futuro.

L'obiettivo è quello di avere un servizio di accoglienza e informazione sulle tematiche di interesse giovanile in cui è possibile:

- trovare informazioni e documentazione su istruzione e formazione, professioni e lavoro, volontariato, associazionismo, ambiente e salute, cultura, tempo libero, sport, vacanze e turismo, studio e lavoro all'estero -reperire indirizzi di enti, servizi e associazioni che operano a livello locale, nazionale e internazionale;
- consultare guide e manuali, riviste specializzate, quotidiani e giornali locali;
- consultare il materiale cartaceo a disposizione;
- consultare banche dati.

PERSONALE

Categoria	B1	B3	C	D1	D3
Dipendenti	0	0	0	1	0

Date previste : dal 01/01/2019 al 31/12/2021

SPESA PREVISTA PER LA REALIZZAZIONE DELLA MISSIONE M005

IMPIEGHI

	Anno 2019		Anno 2020		Anno 2021	
	entità	% su Tot	entità	% su Tot	entità	% su Tot
Acquisto di beni e servizi	133.500,00	59.95%	88.500,00	49.81%	88.500,00	49.81%
Trasferimenti correnti	89.170,84	40.05%	89.170,84	50.19%	89.170,84	50.19%
Altre spese correnti		0%		0%		0%
Investimenti fissi lordi e acquisto di terreni		0%		0%		0%
Altre spese in conto capitale		0%		0%		0%
TOTALE MISSIONE	222.670,84		177.670,84		177.670,84	

**MISSIONE 6
POLITICHE GIOVANILI, SPORT E TEMPO LIBERO**

Il servizio SPORT e tempo libero è diretto a fornire strutture e momenti di svago per la popolazione comunale. Le principali competenze dell'ente ricomprese all'interno di questo progetto sono quelle collegate alla gestione degli impianti sportivi oltre che alla promozione della pratica dello sport a livello amatoriale. In particolare :

-Gestione impianti sportivi comunali; Manifestazioni diverse nel settore sportivo;

Anche al fine di favorire l'ulteriore richiesta di struttura dedicate allo sporto sia a livello scolastico che extrascolastico, di recente l'Amministrazione è stata ammessa al finanziamento per il completamento della palestra di Via Ballero (3° lotto) per un importo complessivo di euro 440.000,00. Ciò consentirà di completarla, nel 2017, nella sua interezza la struttura e quindi renderla fruibile se possibile già a partire da fine 2017, inizio 2018.

Lo Statuto Comunale prevede che il Comune incoraggia e favorisce lo sport e per raggiungere tale finalità favorisce l'istituzione di enti, organismi ed associazioni culturali ricreative e sportive e disciplina con apposito regolamento l'utilizzo delle strutture.

L'uso degli impianti sportivi è finalizzato a soddisfare gli interessi generali della collettività, garantendo ampio accesso ai cittadini con particolare attenzione ai bambini, ai giovani, ai diversamente abili e a tutti coloro che in condizioni di disagio possono essere integrati attraverso la pratica sportiva;

In quest'ottica proseguirà pertanto l'attività di supporto a favore delle associazioni sportive che svolgono attività sia in forma agonistica che amatoriale. A seguito dell'approvazione del regolamento comunale sulla gestione degli impianti sportivi si potrà razionalizzare il loro utilizzo al fine di raggiungere una ottimale programmazione delle attività sportive a favore di tutte le fasce della popolazione.

Dopo il rinnovo della Consulta comunale dello sport, a seguito dell'insediamento della nuova amministrazione, la Consulta ha avviato i propri lavori secondo quanto prevede il regolamento approvato dal Consiglio Comunale, quale organo consultivo di partecipazione e di confronto tra l'amministrazione comunale e il mondo dello sport locale al fine di affrontare in modo più incisivo le problematiche dell'attività sportiva.

Contributi per associazioni sportive

L'Amministrazione Comunale eroga contributi alle Associazioni Sportive per il finanziamento delle spese correnti di cui agli artt.21-,22 e 23 della L.R.9 giugno 1999 n.36.

L'ammontare complessivo del contributo da erogare alle associazioni sportive viene deliberato dal Consiglio Comunale in sede di approvazione del Bilancio annuale e successive variazioni al bilancio; il contributo viene ripartito secondo i criteri stabiliti dalla Giunta Comunale.

L'amministrazione Comunale eroga inoltre contributi per manifestazioni sportive finalizzati allo svolgimento delle manifestazioni a carattere locale a contenuto tecnico e promozionale, di impatto mediatico e con importanti ricadute locali. Nel mese di dicembre 2018 è stato pubblicato apposito Avviso per l'assegnazione di contributi alle Associazioni Sportive operanti sul territorio sulla base dei criteri approvati dalla Giunta Comunale, con riferimento alla stagione sportiva 2017/2018.

E' imminente l'approvazione di un Regolamento Comunale che disciplini l'erogazione di contributi alle Associazioni Sportive.

PERSONALE

Categoria	B1	B3	C	D1	D3
Dipendenti	0	0	1	1	0

Date previste : dal 01/01/2019 al 31/12/2021

SPESA PREVISTA PER LA REALIZZAZIONE DELLA MISSIONE M006

IMPIEGHI

	Anno 2019		Anno 2020		Anno 2021	
	entità	% su Tot	entità	% su Tot	entità	% su Tot
Acquisto di beni e servizi	95.500,00	67.67%	75.500,00	63.53%	75.500,00	64.42%

Trasferimenti correnti	6.500,00	4.61%	6.500,00	5.47%	6.500,00	5.55%
Interessi passivi	29.119,21	20.63%	26.844,96	22.59%	25.204,04	21.5%
Altre spese correnti		0%		0%		0%
Spese in conto capitale		0%		0%		0%
Investimenti fissi lordi e acquisto di terreni	10.000,00	7.09%	10.000,00	8.41%	10.000,00	8.53%
Altre spese in conto capitale		0%		0%		0%
TOTALE MISSIONE	141.119,21		118.844,96		117.204,04	

MISSIONE 7 TURISMO

La missione del turismo, intende strutturare un piano strategico di marketing territoriale e di posizionamento della città, con una programmazione a medio e lungo termine degli eventi e delle manifestazioni turistiche e ricreative.

Date previste : dal 01/01/2019 al 31/12/2021

SPESA PREVISTA PER LA REALIZZAZIONE DELLA MISSIONE M007

IMPIEGHI

	Anno 2019		Anno 2020		Anno 2021	
	entità	% su Tot	entità	% su Tot	entità	% su Tot
Acquisto di beni e servizi	600,00	100%	600,00	100%	600,00	100%
Trasferimenti correnti		0%		0%		0%
Investimenti fissi lordi e acquisto di terreni		0%		0%		0%
Altre spese in conto capitale		0%		0%		0%
TOTALE MISSIONE	600,00		600,00		600,00	

MISSIONE 8

Assetto del territorio ed edilizia abitativa

Edilizia urbana ed extraurbana

Dal 13 marzo 2017 è entrato in funzione lo Sportello per le Attività Produttive e per l'Edilizia (SUAPE). All'interno dei procedimenti interni alla piattaforma Regionale il IV Settore riveste il ruolo di Ente Terzo. Solo in seguito al rilascio della ricevuta definitiva da parte degli operatori del SUAPE le pratiche vengono inoltrate al IV Settore per le verifiche di primo e di secondo livello.

Le pratiche sono registrate nel gestionale in ordine di ricevimento dal SUAPE ed esaminate dando priorità alle pratiche in conferenza dei servizi e in accertamento di conformità che necessitano di parere espresso, a seguire poi secondo l'ordine di arrivo, salvo giustificate richieste di esame urgente.

Tuttavia elemento qualificante resta il miglioramento dei servizi rivolti ai cittadini per l'espletamento delle pratiche amministrative. Il programma prevede infatti la verifica delle pratiche edilizie, la gestione delle attività di pianificazione secondaria quali piani attuativi di iniziativa pubblica e privata, sia residenziali, artigianali-industriali ovvero di servizi, il rilascio di certificazioni varie quali certificati di destinazione urbanistica, certificati di destinazioni d'uso, certificati di idoneità abitativa.

Sono altresì comprese le attività inerenti la verifica di compatibilità e conformità urbanistica dei tipi di frazionamento, l'attività di vigilanza edilizia, sopralluoghi e identificazione degli abusi edilizi con conseguente redazione ed emanazione di ordinanze di sospensione dei lavori e di rimessa in pristino e/o di demolizione.

L'ufficio si occupa inoltre dal 2015 dell'approvazione degli studi di compatibilità idraulica e degli studi di compatibilità geologica e geotecnica di cui alle norme tecniche di attuazione del Piano di assetto idrogeologico (PAI) e dal 2017 del rilascio delle autorizzazioni paesaggistiche di cui alla delega recante l'affidamento della competenza all'emissione del parere e del successivo rilascio dell'autorizzazione paesaggistica ai sensi dell'art. 146 del D. Lgs. 42/2004.

È in utilizzo il software gestionale Pratiche Edilizie, per il quale si sta procedendo al caricamento dell'archivio storico parallelamente a quello corrente al fine anche di accelerare la risposta ai cittadini in particolare per quanto riguarda le richieste di accesso agli atti. A decorrere dai primi mesi del 2019 si avvierà il processo di digitalizzazione delle pratiche edilizie esistenti in archivio al fine di ridurre i tempi necessari per la consultazione dello stesso e quindi abbassare i tempi necessari per l'istruttoria tecnica di pratiche relative a fabbricati esistenti e al contempo dare una più celere risposta nei procedimenti di accesso agli atti.

Programmazione e pianificazione urbanistica

Il presupposto della gestione del territorio è costituito dalla sua pianificazione intendendo come tale la redazione dei piani urbanistici.

È stato approvato definitivamente, con deliberazione del Consiglio Comunale n. 29 del 26.10.2015, il Piano Particolareggiato del Centro Storico e del Centro di Antica e Prima Formazione, in conformità alle disposizioni di cui all'art. 52 del Piano Paesaggistico Regionale vigente; In data 02.02.2016 è stata trasmessa dal competente Ufficio regionale la Determinazione di approvazione ai sensi dell'art. 9 della L.R. n. 28/1998, il Piano particolareggiato della Zona "A" (Centro Storico) e delle parti di zona "B" interne al Centro di Antica e Prima Formazione (Centro Matrice). Con la citata deliberazione, è stata delegata al Comune di Decimomannu la competenza all'emissione del parere e del successivo rilascio dell'autorizzazione paesaggistica ai sensi dell'art. 146 del D. Lgs. 42/2004. L'Amministrazione, nelle more del convenzionamento con altra istituzione (unione dei Comuni o Città Metropolitana) sta esercitando in autonomia la delega di cui sopra.

Risultano ancora in corso le attività relative alla predisposizione della redazione dello studio di compatibilità idraulica e geologica - geotecnica nel territorio comunale di Decimomannu ai sensi dell'articolo 8 comma 2 delle NA PAI e per la verifica delle perimetrazioni del PSFF, affidate, con uno specifico incarico, all'Ing. Italo Frau. Detto studio approvato dal Consiglio comunale è stato inviato all'ADIS per l'esame e l'approvazione.

Il settore continua ad implementare il sito istituzionale con inserimento costante di tutti i dati e le informazioni, nel rispetto degli obblighi della trasparenza e delle linee guida del Garante Privacy, con contestuale implementazione e aggiornamento della sezione Amministrazione Trasparente.

L'amministrazione si propone infatti, come da programma di mandato del Sindaco, oltre che per ottemperare agli obiettivi del piano della Trasparenza, adottato con atto GC n 77/2014, di garantire una totale trasparenza amministrativa per realizzare un sistema di politica attiva e condivisa dai cittadini amministrati, stimolando una forte

partecipazione per avviare e diffondere la cultura strategica di responsabilità condivisa e cittadinanza attiva.

Programma 01 Urbanistica ed assetto del territorio

Descrizione della missione: Il programma prevede l'amministrazione ed il funzionamento delle attività e dei servizi relativi all'urbanistica e alla programmazione dell'assetto territoriale. Comprende le spese per l'amministrazione della pianificazione urbanistica del territorio comunale (PUC e Piano particolareggiato del Centro Storico, PEEP e PIP) al fine di ridefinire il quadro regolamentare a seguito dell'entrata in vigore della Legge Regionale 23 aprile 2015, n. 8 e ss.mm.ii., che ha introdotto importanti novità al disposto normativo storico della nostra regione e completare l'iter avviato di adeguamento del PUC al Piano Paesaggistico Regionale attraverso l'approvazione del Piano Particolareggiato del Centro Storico e del Centro Matrice.

Il Piano Particolareggiato citato infatti è fondamentale per consentire il riuso del patrimonio edilizio storico e contribuire al migliorare la qualità urbana degli spazi pubblici anche attraverso la richiesta di finanziamenti come ad esempio quelli previsti nell'ambito della Legge regionale 29/1998 "Tutela e valorizzazione dei centri storici della Sardegna".

L'adeguamento del PUC ha in primo luogo l'obiettivo di promuovere forme di sviluppo sostenibile, al fine di conservarne e migliorarne le qualità e la salvaguardia del territorio, proteggere e tutelare il paesaggio culturale e naturale. Le azioni di trasformazione irreversibile per nuovi insediamenti devono essere orientate al principio di minimo consumo del territorio; le modalità di trasformazione del territorio devono avvenire secondo canoni di urbanistica sostenibile architettura di qualità e bioarchitettura, promuovendo modalità costruttive finalizzate a conseguire un risparmio energetico e a migliorare le condizioni di benessere naturale e del comfort abitativo all'interno degli edifici.

3.7 - DESCRIZIONE DEL PROGRAMMA N° M008P0010000 - Urbanistica e assetto del territorio - DI CUI ALLA MISSIONE N° M008 - -

3.7 - Descrizione:

Programma 02 Edilizia residenziale pubblica e locale e piani di edilizia economico-popolare

Descrizione della missione: Il programma comprende l'amministrazione ed il funzionamento delle attività e dei servizi relativi all'assegnazione in diritto di proprietà delle aree all'interno del Piano per l'edilizia economia e popolare (PEEP).

Con apposita delibera consiliare nell'anno 2013 sono stati definiti i criteri per il cambio di regime giuridico (da superficie a proprietà) e per l'eliminazione dei vincoli delle aree concesse nel PEEP, oltreché la regolarizzazione per "convalida" dell'azione amministrativa di alcune situazioni per le quali il trasferimento dell'area non si era perfezionato con apposito atto pubblico amministrativo.

Motivazione delle scelte: stipula degli atti di trasferimento del titolo di proprietà dell'area su cui insiste l'immobile attraverso un procedimento di convalida finalizzato a perfezionare ex post l'atto illegittimo al fine di regolarizzare casistiche preesistenti;

Risorse umane da impiegare: come da riorganizzazione della struttura amministrativa e relativo organigramma della dotazione organica approvato con deliberazione della Giunta Comunale.

Risorse strumentali da utilizzare: le risorse strumentali saranno quelle attualmente in dotazione

Date previste : dal 01/01/2019 al 31/12/2021

SPESA PREVISTA PER LA REALIZZAZIONE DELLA MISSIONE M008

IMPIEGHI

	Anno 2019		Anno 2020		Anno 2021	
	entità	% su Tot	entità	% su Tot	entità	% su Tot
Redditi da lavoro dipendente		0%		0%		0%
Acquisto di beni e servizi	22.873,84	1.76%	7.604,75	16.36%		0%
Trasferimenti correnti		0%		0%		0%
Interessi passivi	12.381,80	0.95%	11.880,06	25.56%	11.349,15	2.32%
Investimenti fissi lordi e acquisto di terreni	1.256.283,81	96.9%	22.000,00	47.33%	472.000,00	96.65%
Altre spese in conto capitale	5.000,00	0.39%	5.000,00	10.76%	5.000,00	1.02%
TOTALE MISSIONE	1.296.539,45		46.484,81		488.349,15	

MISSIONE 9 SVILUPPO SOSTENIBILE E TUTELA DEL TERRITORIO E DELL'AMBIENTE

In tema di tutela del territorio e dell'ambiente e in particolare per ciò che riguarda la rete idrica ed il bacino idrografico, appare prioritaria la salvaguardia del territorio. Il Comune non dispone delle ingenti risorse finanziarie che occorrerebbero per realizzare tutti gli interventi necessari per la messa in sicurezza del territorio. La Regione ha comunque concesso dei finanziamenti, destinati ad interventi infrastrutturali per la salvaguardia del territorio e alla manutenzione ordinaria e pulizia dei corsi d'acqua. Si stanno, inoltre, mettendo a disposizione risorse comunali che prevedono interventi di mitigazione del rischio nelle aree a pericolosità idraulica che concernono, tra gli altri, la realizzazione di vasche di raccolta delle acque pluviali, che consentono di accumulare le piogge meteoriche alleggerendo il carico idraulico sulla rete delle acque bianche durante il verificarsi di fenomeni di precipitazione.

L'amministrazione si è attivata al fine di attivare la "Procedura operativa comunale di protezione civile in caso di allerta meteo idrogeologica", che codifica i comportamenti da tenere in caso di allerta meteo-idrogeologica e durante l'emergenza.

L'amministrazione guarda anche all'ambiente e alla sua valorizzazione e tutela. L'Amministrazione intende valorizzare gli spazi storici o di alto interesse e intende potenziare gli spazi verdi, che non devono rappresentare esclusivamente un elemento decorativo ma devono proprio andare ad integrare l'arredo urbano. E tuttavia è necessario potenziare anche gli spazi verdi di quartiere per offrire ai cittadini luoghi ricreativi e di sfogo in un tessuto urbano sempre più convulso. In questo senso vanno letti gli interventi per la riqualificazione di tasselli di verde urbano in aree incolte della periferia della città, nonché la concessione a privati di aree verdi nelle quali garantire l'erogazione del maggior numero possibile di servizi di pubblica utilità, che consentirebbero anche di reperire risorse finanziarie aggiuntive da destinare alla manutenzione e cura del verde pubblico. Parallelamente si stanno individuando diverse apposite aree verdi riservate ai cani e attrezzate con cartellonistica, cestini portarifiuti, distributori di palette e sacchetti, per consentire ai proprietari di usufruire di spazi adeguati per i propri animali.

Altra emergenza che rischia di compromettere l'intero patrimonio palmicolo cittadino è rappresentata dal parassita definito "punteruolo rosso", potenzialmente capace di attaccare e distruggere moltissime palme.

Per ciò che concerne lo smaltimento dei rifiuti, lo stesso servizio di igiene urbana è già stato avviato alla fine del 2013 per una durata di anni 6. La novità maggiore del nuovo appalto consiste nell'introduzione del sistema di raccolta differenziata "porta a porta" delle diverse frazioni merceologiche dei rifiuti.

Con questa impostazione progettuale, si è ritenuto che a regime, possa portare un importante abbattimento dei quantitativi di rifiuto secco residuo a favore di un incremento delle quantità di raccolta di frazioni di rifiuto differenziate destinate al recupero, con evidenti conseguenze positive sui costi della raccolta e sul riciclo come materie prime. A tal proposito è intendimento dell'Amministrazione Comunale superare nel 2019 l'80 per cento della raccolta.

La modifica del sistema di raccolta, in linea con la politica ambientale comunitaria, mira a promuovere un'economia del riciclo per ridurre la produzione dei rifiuti e sfruttare le risorse materiali ed energetiche in essi contenute. L'ecocentro comunale consentirà ai cittadini, in analogia con altre realtà ormai consolidate a livello nazionale ed europeo, di conferire direttamente in appositi contenitori i rifiuti cosiddetti "ingombranti" e di superare così l'odierna metodica di conferimento mediante chiamata, caratterizzata da costi elevati derivanti dai numerosi trasporti che vengono garantiti, anche di materiali di dimensioni non ragguardevoli ma che non possono essere depositati nei cassonetti.

In tema di protezione naturalistica e faunistica è intenzione dell'Amministrazione di intervenire per la riqualificazione delle aree nei pressi dei Flumini Mannu, caratterizzate da un crescente degrado che minaccia un'area a forte valenza naturalistica, con l'inserimento di percorsi naturalistici pedociclabili.

Rientrano in questo Settore le spese di manutenzione del patrimonio destinato alla viabilità pubblica, che assorbe la maggior parte delle risorse, di quello destinato all'illuminazione pubblica, della rete fognaria delle acque bianche esclusi quegli interventi che, per complessità o maggiori spese, sono già autonomamente individuati nel programma delle opere pubbliche, escluso comunque il servizio idrico, fognatura e depurazione ormai trasferito all'ATO.

Le attività manutentive passeranno anche attraverso la manutenzione delle attrezzature tecniche disponibili, come anche evidenziato nel programma di investimenti.

Verranno realizzati in amministrazione diretta alcuni interventi di manutenzione sulle strade Comunali in previsione della prossima asfaltatura nonché piccole opere edili con notevole risparmio.

Anche la manutenzione delle strade vicinali verrà garantita sui livelli raggiunti negli ultimi periodi. Sempre in questo settore l'Ufficio sta curando la manutenzione e la gestione della sicurezza dei cantieri stradali.

Rientrano, altresì, nel programma il servizio smaltimento rifiuti, il servizio idrico integrato e il servizio di gestione e tutela del verde e la gestione del servizio necroscopico e cimiteriale.

Le scelte risultano finalizzate ad un potenziamento dei servizi di manutenzione stradale e dell'illuminazione pubblica offerti, pur nella ricerca di un contenimento dei costi di gestione degli impianti.

Le scelte gestionali in tema di manutenzioni sono legate alle risorse disponibili e finalizzate a mantenere in efficienza il patrimonio di proprietà e a garantire il completamento del programma di messa a norma degli edifici pubblici con il proprio personale di settore, esclusi gli interventi di maggiore onere finanziario ricompresi nel programma OO.PP.

Le scelte risultano finalizzate ad un potenziamento dei servizi di manutenzione stradale e dell'illuminazione pubblica offerti, pur nella ricerca di un contenimento dei costi di gestione degli impianti.

Le finalità ricercate sono quelle di una attenta vigilanza per una corretta gestione ed utilizzazione del territorio. La gestione e la manutenzione del verde è improntata a conseguire alti standard di efficienza ed economicità.

Inoltre risulta importante nella presente missione, i programmi previsti con l'attuazione delle opere pubbliche che caratterizzano il piano pluriennale e per il cui finanziamento si attinge dai proventi che derivano principalmente dai contributi regionali. Il piano pluriennale ha come strumento operativo il programma triennale delle opere pubbliche redatto secondo le norme in vigore.

I lavori pubblici previsti riguardano principalmente opere relative ad infrastrutture primarie come strade, marciapiedi e secondarie come gli impianti sportivi. Particolare rilievo, nell'ambito del programma opere pubbliche, assume l'intervento relativo all'Asse Attrezzato urbano Elmas-Assemini-Decimomannu, finanziato dalla RAS - Assessorato dei Trasporti sul PON Trasporti - Obiettivo operativo 5.1.1 POR FESR 2007.

Di seguito si riporta una sintetica descrizione dello stato di attuazione dell'intervento:

1) "Intervento di riqualificazione della stazione e del piazzale ferroviario" - importo complessivo del finanziamento è pari a €. 2.151.485,30.
Il cantiere è stato avviato nel mese di maggio 2015 e i lavori sono stati completati di recente.

2) "Intervento di Riconversione del piazzale merci RFI ad uso parcheggio" - importo complessivo del finanziamento è pari a €. 677.273,38,00.
I lavori sono stati completati di recente.

- Adeguamento impianti sportivi di Via delle Aie:

L'intervento opera sull'impianto sportivo esistente di Via delle Aie, necessitante di interventi manutentivi, di seguito elencati:

Adeguamento impianti tecnologici:

Sostituzione impianto elettrico esistente dell'impianto di pressurizzazione, compresa la realizzazione di un nuovo quadro elettrico;

Fornitura e posa in opera di impianto di pressurizzazione per l'impianto di irrigazione;

Adeguamento rete impianto di irrigazione, compresa la fornitura e posa in opera di elettrovalvole e dispositivi di controllo;

Manutenzione straordinaria delle parti meccaniche ed elettriche torri faro; Adeguamento impianto acqua calda (solare termico) locale spogliatoi.

Adeguamento impianto atletica: risanamento di una parte della pista di atletica danneggiata;

Fornitura e posa in opera delle targhette in alluminio, del relativo cordolo, della segnaletica necessaria per l'omologazione FIDAL della pista di atletica;

Adeguamento attrezzature campo di atletica;

I lavori sono stati completati di recente.

Per quanto concerne gli altri interventi previsti si rileva il seguente avanzamento dei procedimenti:

- Messa in sicurezza S.S. 130 - realizzazione innesti entrata e uscita lato Decimomannu.

L'intervento, finanziato con risorse comunali per un importo di circa € 100.000,00, si è concluso nel corso del 2017.

- Opere cantierabili - completamento e sistemazione Via Nazionale.

L'intervento, finanziato con risorse comunali per un importo di circa € 145.000,00, si è concluso nel corso del 2017.

- Lavori di completamento casa anziani.

L'intervento, finanziato con risorse comunali per un importo di circa € 90.000,00, si è concluso nel corso del 2017.

- Lavori di completamento allargamento via San Sperate.

L'intervento, finanziato con risorse comunali per un importo di circa € 270.000,00, si è concluso nel corso del 2017.

- Manutenzione ordinaria viabilità interna.

L'intervento, finanziato con risorse comunali per un importo di circa € 211.000,00 si è concluso nel corso del 2017.

- Manutenzione ordinaria viabilità interna – 2° intervento.

L'intervento, finanziato con risorse comunali per un importo di circa € 230.000,00 si è concluso nel corso del 2017.

- Completamento della viabilità d'accesso al PIP.

L'intervento, finanziato con risorse comunali per un importo di circa € 250.000,00, verrà completato nel corso del 2018.

- Interventi di eliminazione del rischio idraulico nella viabilità urbana di via Verga e via Petrarca.

L'intervento, finanziato con risorse comunali per un importo di circa € 100.000,00, si è concluso nel corso del 2018.

- Intervento di riqualificazione del complesso scolastico della scuola elementare e media - i fase.

L'intervento, finanziato con risorse comunali per un importo di circa € 500.000,00 verrà iniziato nel corso del corrente anno 2019 per concludersi nel 2019/2020.

- lavori di realizzazione interventi di riqualificazione ambientale con la realizzazione di piste ciclabili "progetto parco dei due fiumi".

L'intervento, finanziato con risorse comunali per un importo di circa € 1.000.000,00 verrà iniziato nel corso del corrente anno 2019 per concludersi nel 2020.

- Manutenzione ordinaria viabilità interna – 3° intervento.

L'intervento, finanziato con risorse comunali per un importo di circa € 300.000,00 si è concluso nel corso del 2018.

- Lavori di completamento pista ciclabile intercomunale, tratto via nazionale parco santa greca - 2^ fase via nazionale.

L'intervento, finanziato con risorse comunali per un importo di circa € 250.000,00 si è concluso nel corso del 2018.

- Lavori di completamento della palestra di via Ballero.

L'intervento, finanziato con risorse comunali per un importo di circa € 440.000,00 verrà realizzato nel corso del corrente anno 2019.

- Manutenzione ordinarie e pulizia dei corsi d'acqua.

L'intervento, finanziato con risorse comunali per un importo di circa € 150.000,00 verrà realizzato nel corso del corrente anno 2019.

- Lavori di riqualificazione delle Piazza Antica Valeria e ex Pretura.

L'intervento, finanziato con risorse comunali per un importo di circa € 80.000,00, si è concluso nel corso del 2018.

- Lavori di sistemazione a verde della via Friuli.

L'intervento, finanziato con risorse comunali per un importo di circa € 70.000,00, si è concluso nel corso del 2018.

- Lavori di abbattimento barriere architettoniche.

L'intervento, finanziato con risorse comunali per un importo di circa € 50.000,00, verrà realizzato nel corso del corrente anno 2019.

- Lavori di manutenzione delle OO.UU. nel quartiere Sa Serra.

L'intervento, finanziato con risorse comunali per un importo di circa € 82.000,00, si è concluso nel corso del 2018.

- Lavori di mitigazione nella viabilità urbana.

L'intervento, finanziato con risorse comunali per un importo di circa € 100.000,00, si è concluso nel corso del 2018.

- Lavori di realizzazione di 224 loculi cimiteriali.

L'intervento, finanziato con risorse comunali per un importo di circa € 75.000,00, si è concluso nel corso del 2018.

Detti interventi possono essere realizzati nel rispetto degli obiettivi del patto di stabilità, come specificatamente per altri interventi meglio riportati nel programma delle opere pubbliche 2019-2021 che si allega al presente documento.

Si allega, altresì, il piano delle alienazioni.

Inoltre, questa Amministrazione intende impegnarsi per una politica attiva sul tema dell'uso razionale dell'energia e l'utilizzo delle fonti rinnovabili.

In questo senso è obiettivo dell'amministrazione attraverso il già predisposto Piano d'Azione per l'Energia Sostenibile (PAES), proporsi per l'uso razionale dell'energia attraverso interventi di riqualificazione energetica degli edifici comunali, di ammodernamento degli impianti di climatizzazione, di installazione di generatori fotovoltaici.

Date previste : dal 01/01/2019 al 31/12/2021

SPESA PREVISTA PER LA REALIZZAZIONE DELLA MISSIONE M009

IMPIEGHI

	Anno 2019		Anno 2020		Anno 2021	
	entità	% su Tot	entità	% su Tot	entità	% su Tot
Imposte e tasse a carico dell'ente	20.000,00	1.29%	20.000,00	1.51%	20.000,00	1.51%
Acquisto di beni e servizi	1.235.405,53	79.7%	1.208.959,27	91.42%	1.208.959,27	91.51%
Trasferimenti correnti	65.883,13	4.25%	66.153,13	5%	66.153,00	5.01%
Interessi passivi	12.693,15	0.82%	11.356,85	0.86%	9.949,42	0.75%
Altre spese correnti	1.000,00	0.06%	1.000,00	0.08%	1.000,00	0.08%
Spese in conto capitale		0%		0%		0%
Investimenti fissi lordi e acquisto di terreni	215.000,00	13.87%	15.000,00	1.13%	15.000,00	1.14%
Contributi agli investimenti		0%		0%		0%
Altre spese in conto capitale		0%		0%		0%
TOTALE MISSIONE	1.549.981,81		1.322.469,25		1.321.061,69	

**MISSIONE 10
TRASPORTI E DIRITTO ALLA MOBILITÀ**

Obiettivo dell'Amministrazione è stato quello di governare la mobilità, modificare le abitudini a favore del mezzo pubblico nell'interesse della collettività. Ma la mobilità non prevede solo interventi infrastrutturali. L'Amministrazione, infatti, si è anche attivata una migliore politica del trasporto urbano ricorrendo, alle necessarie sinergie con il CTM, sulla riorganizzazione e razionalizzazione della sosta, sull'incentivazione all'utilizzo dei sistemi di trasporto alternativi, e su una più razionale organizzazione della politica della viabilità con l'intento di migliorare le condizioni generali di deflusso degli assi viari di maggior traffico, al fine di mettere in sicurezza le intersezioni stradali riducendo i punti di conflitto a garanzia di una maggior sicurezza per gli utenti. Si stanno studiando sistemi di trasporto alternativi all'auto privata quali il bike sharing anche attraverso l'estensione della rete ciclabile. E' attivo inoltre il servizio di noleggio con conducente che costituisce un'alternativa al trasporto pubblico. Si è dato, inoltre, corso a misure tendenti ad operare un riassetto funzionale della viabilità in varie zone comunali con l'inserimento di alcune rotatorie. Sotto il profilo delle manutenzioni si sta procedendo alla pianificazione delle attività con l'esecuzione degli interventi di manutenzione programmata della rete viaria comunale atto al rifacimento di strade, marciapiedi e segnaletica stradale. Altro primario obiettivo è quello dell'incremento della sicurezza. Importanti interventi riguardano l'attivazione dei sistemi di controllo del traffico, l'installazione dell'autovelox e telecamere per il controllo del territorio. Nell'ambito dei più ampi interventi riguardanti la mobilità sono ricomprese delle missioni e programmi anche le attività per lo sviluppo e la regolamentazione degli standard di illuminazione stradale, per il suo funzionamento, manutenzione e miglioramento. Sotto tale aspetto si sta provvedendo all'ammodernamento, riqualificazione e messa a norma degli impianti di illuminazione mediante la sostituzione dei punti luce con tecnologia Led e con installazione di un sistema di telecontrollo e tele gestione degli stessi mediante un sistema informatico che permetterà di accedere agli interventi verifiche effettuate. Tali interventi consentiranno di ottenere risparmi nei consumi energetici, di ridurre le emissioni nell'atmosfera e contribuiranno all'eliminazione dell'inquinamento luminoso.

Date previste : dal 01/01/2019 al 31/12/2021

SPESA PREVISTA PER LA REALIZZAZIONE DELLA MISSIONE M010

IMPIEGHI

	Anno 2019		Anno 2020		Anno 2021	
	entità	% su Tot	entità	% su Tot	entità	% su Tot
Imposte e tasse a carico dell'ente		0%		0%		0%
Acquisto di beni e servizi	262.700,00	16.28%	264.700,00	32.76%	264.700,00	32.87%
Trasferimenti correnti	11.500,00	0.71%	11.500,00	1.42%	11.500,00	1.43%
Interessi passivi	44.495,42	2.76%	41.681,73	5.16%	39.136,87	4.86%
Altre spese correnti	3.500,00	0.22%	3.500,00	0.43%	3.500,00	0.43%
Spese in conto capitale		0%		0%		0%

Investimenti fissi lordi e acquisto di terreni	2.291.543,16	80.03%	486.543,16	60.22%	486.543,16	60.41%
Altre spese in conto capitale		0%		0%		0%
TOTALE MISSIONE	2.613.738,58		807.924,89		805.380,03	

MISSIONE 11 SOCCORSO CIVILE

Le Amministrazioni comunali sono chiamate a svolgere funzioni sempre più impegnative sul fronte della tutela dell'incolumità delle persone e della salvaguardia dei beni e dell'ambiente dai pericoli o danni derivanti da calamità naturali o da attività umane. Tali funzioni discendono dall'essere la Protezione Civile un "Servizio Nazionale" composto da Amministrazioni centrali e periferiche, quali anche gli Enti Locali, ai quali lo Stato e la Regione hanno conferito specifici compiti in materia di protezione civile.

Stante la delicatezza e l'estrema importanza della funzione della tutela della pubblica incolumità si intende promuovere tutte le azioni che consentano di gestire con maggiore efficacia ed efficienza le eventuali emergenze e più in generale diversi interventi che è chiamato ad effettuare il Servizio comunale di protezione civile.

A tal proposito le Associazioni di Protezione Civile locale consentono un maggior controllo del territorio e del suo ambiente, con la possibilità di disporre di risorse umane per interventi tempestivi ed appropriati.

3.4 - MISSIONE N° M012 Diritti sociali, politiche sociali e famiglia

MISSIONE 12 DIRITTI SOCIALI, POLITICHE SOCIALI E FAMIGLIA

Sono prioritarie per l'Amministrazione le Politiche Sociali volte in particolar modo a rimuovere le situazioni di disagio sociale nei suoi molteplici aspetti, comprendono l'amministrazione, il funzionamento e la fornitura dei servizi e delle attività in materia di protezione sociale a favore e a tutela dei diritti della famiglia, dei minori, degli anziani, dei disabili, dei soggetti a rischio di esclusione sociale, ivi incluse le misure di sostegno e sviluppo alla cooperazione e al terzo settore che operano in tale ambito. Sono incluse le attività di supporto alla programmazione, al coordinamento e al monitoraggio delle relative politiche, che rientrano nell'ambito della politica regionale in materia di diritti sociali.

Cura la progettazione e il coordinamento, nel rispetto del budget e degli indirizzi dell'Amministrazione, di interventi di carattere socio assistenziale rivolti a anziani, extracomunitari, minori, portatori di handicap, tossicodipendenti, nomadi ecc., con altri Enti a vario titolo coinvolti.

Questa Amministrazione intende improntare gli interventi nel campo dei servizi alla persona superando una visione di tipo assistenzialistico e focalizzando invece l'attenzione sulle azioni di contrasto delle condizioni di bisogno e di disagio che devono, invece, essere accompagnate dalla cultura della prevenzione, nonché del recupero e del reinserimento sociale delle persone, tramite percorsi di autonomia. In questa visione, sono previsti la personalizzazione degli interventi, la promozione della cultura della solidarietà e della partecipazione attiva delle persone e degli organismi sociali.

Oltre alla programmazione e alle risorse del bilancio comunale, lo strumento di gestione associata delle politiche sociali è rappresentato dal Piano Locale Unitario dei Servizi (PLUS), quale strumento di pianificazione integrata tra Comune, Provincia e ASL, con durata triennale. La fase di elaborazione del Piano e quella della sua

attuazione è caratterizzata dal lavoro di rete e di integrazione istituzionale e gestionale, nonché dal coinvolgimento del privato sociale, in un'ottica di sussidiarietà orizzontale.

Il programma dei Servizi Sociali è, in ogni suo aspetto, orientato a promuovere le reti di solidarietà con il Volontariato sociale e a valorizzare le potenzialità delle Associazioni locali di volontariato sociale che collaborano da sempre attivamente con l'Amministrazione comunale per il raggiungimento dei fini istituzionali, nel rispetto del principio di sussidiarietà migliorando l'offerta dei servizi e offrendo servizi aggiuntivi che diversamente non sarebbe possibile erogare vista la scarsità di risorse economiche disponibili nel bilancio comunale. Si intende inoltre valorizzare le esperienze e la partecipazione del terzo settore attraverso una efficace e proficua collaborazione, potenziando la rete di collaborazione con l'associazionismo locale di volontariato sociale svolgendo un'attività permanente di raccordo e di coordinamento a partire dalla fase di programmazione e di progettazione degli interventi.

Si intende continuare a valorizzare il ruolo degli anziani all'interno della comunità, facendoli sentire una risorsa e non solo cittadini in attesa di un servizio da parte del Comune, in quest'ottica si è provveduto e si intende procedere a potenziare il servizio di assistenza domiciliare attraverso una serie di interventi e di prestazioni tese a migliorare le condizioni di vita e relazionali degli anziani che si trovino in uno stato di totale o parziale non autosufficienza e di contrastare processi di decadimento psico-fisico e di emarginazione e proseguire a dare concreta attuazione alla Consulta degli Anziani, organismo fondamentale per rappresentare i bisogni e le problematiche dei cittadini anziani e per sollecitare il loro coinvolgimento quali validi protagonisti della politica sociale per la terza età. In quest'ottica si intende avviare l'intervento "Nonni vigili" per la vigilanza all'esterno dei plessi scolastici.

Altro obiettivo prefissato dall'Amministrazione è quello di potenziare le possibilità di costituzione di una famiglia intesa non solo come società fondata sul matrimonio ma anche come unione di fatto tra individui. A tal fine si darà piena attuazione alla nuova normativa vigente in materia di Unioni civili e di Convivenze, per promuovere la pari opportunità e dignità garantendo la dovuta assistenza al cittadino in questa fase di prima applicazione.

Ai fini di un effettivo ed efficace inserimento lavorativo dei soggetti svantaggiati, si intende attivare un tavolo di concertazione con il coinvolgimento delle realtà imprenditoriali locali, per individuare le richieste e le necessità del territorio al fine di favorire percorsi di inserimento lavorativo e potenziando il servizio di pubblica utilità. Si intendono proseguire gli interventi di promozione delle Politiche attive del lavoro con l'erogazione di Borse lavoro a favore di soggetti in disagio sociale, attraverso la realizzazione di percorsi di tirocinio formativo in collaborazione con cooperative e imprese del territorio.

Per quanto concerne gli immigrati, l'inclusione sociale implica il dialogo con le loro associazioni rappresentative. Con le finalità di promuovere e favorire la partecipazione dei cittadini stranieri l'Amministrazione locale intende istituire la Consulta dei cittadini stranieri e apolidi, e approvare il relativo Regolamento. L'inclusione sociale si declina anche nella costituzione delle Consulte delle associazioni.

CONCESSIONE IN GESTIONE DEL SERVIZIO "COMUNITA' ALLOGGIO ANZIANI":

La concessione in gestione consentirà l'avvio del servizio a favore di anziani autosufficienti e parzialmente autosufficienti ultrasessantacinquenni, l'apertura della struttura e l'erogazione di un servizio aggiuntivo a favore dei cittadini della specifica fascia di età che non potendone usufruire all'interno del territorio comunale, sono costretti a ricorrere a strutture di altri paesi.

E' funzionante la struttura "NIDO D'INFANZIA" con concessione in gestione a una Cooperativa sociale che consente l'erogazione di un servizio aggiuntivo a favore dei bambini della specifica fascia di età.

PROGETTO 202: - SERVIZI SOCIO ASSISTENZIALI E ALLA PERSONA

Il progetto è diretto a fornire, attraverso il personale a disposizione dell'ente e il personale di cooperative affidatarie di servizi comunali un'adeguata assistenza e supporto alle persone in stato di disagio sociale ed economico presenti nella popolazione comunale, in particolare a tutelare la famiglia, gli anziani ed i minori, ridurre il disagio ed attivare politiche per l'equità.

Gli interventi sono i seguenti:

Politiche integrate di sostegno alla famiglia e alla genitorialità

Azioni di supporto dei nuclei familiari con soggetti non autosufficienti Politiche di valorizzazione della terza età

Azioni per la tutela dei minori e per stimolare la cultura dell'affido e dell'adozione

Azioni positive per la tutela dei soggetti fragili e miglioramento dell'assistenza alla disabilità Valorizzazione del terzo settore e dell'associazionismo nei programmi di intervento sociale Miglioramento della qualità della vita attraverso progetti di inclusione sociale per persone a rischio di emarginazione

Attività di conoscenza, formazione e prevenzione sulle dipendenze Percorsi di riabilitazione e di reinserimento sociale e lavorativo

Eventuale accoglienza e inserimento degli immigrati Interventi di promozione delle pari opportunità

Interventi economici ad integrazione del reddito familiare in varie forme per far fronte a situazioni di disagio ed altre iniziative.

Si intende garantire la continuità degli interventi esistenti con interventi volti a favorire il benessere fisico, psichico e sociale della popolazione con lo scopo di prevenire e rimuovere le condizioni di esclusione sociale e povertà a diversi livelli Oltre alle attività rivolte al mantenimento e al miglioramento degli standard raggiunti si deve fronteggiare la sempre più articolata molteplicità di adempimenti e competenze trasferite dalla RAS e dall'Amministrazione statale.

Si darà attuazione a progetti finalizzati elaborati nell'ambito dell'attività del PLUS Area Ovest del quale il Comune fa parte, quali CENTRO PER LA FAMIGLIA , EDUCATAMENTE, SOSTENERE ovvero da altri progetti interistituzionali che verranno programmati di volta in volta.

Si evidenziano nel dettaglio i seguenti interventi:

- **Segretariato sociale:** servizio volto a garantire continuità d'accesso, capacità di orientamento, cura del rapporto con il cittadino finalizzato all'accoglienza, alla valutazione del bisogno e alla presa in carico e all'attivazione degli interventi ai sensi della L.R. n. 23/2005 e della L. n. 328/2000

-**Azioni di contrasto al disagio economico che si concretizzano in** Interventi economici ad integrazione del reddito familiare in varie forme per far fronte a situazioni di disagio ed altre iniziative.

-Erogazione di contributi economici con l'utilizzo di fondi di bilancio e dell'assistenza sanitaria per l'acquisto dei farmaci, erogazione di contributi economici ai nuclei familiari in stato di disagio, finalizzati a fronteggiare le spese essenziali quali utenze di vario genere, costi abitativi, ecc., intervento di pubblica utilità o servizio civico con l'avvio di interventi di inserimento in attività di pubblica utilità.

- **Programma regionale di contrasto alla povertà:** la L.R. n. 18/2016 "Reddito di inclusione sociale – Fondo Regionale per il reddito di inclusione sociale – "Agiudu torrau" ha introdotto una nuova modalità di intervento per fronteggiare le condizioni di difficoltà economiche dei cittadini, Il REIS, Reddito di Inclusione Sociale è un contributo economico in favore di famiglie in condizione di difficoltà economica ed è condizionato allo svolgimento di un percorso di inclusione sociale attiva definito nel progetto personalizzato con il nucleo familiare beneficiario e finalizzato al superamento della condizione di povertà. Si pone quale strumento utile alla composizione dei diritti sociali fondamentali e inderogabili dei cittadini, affinché ogni nucleo familiare, unipersonale o pluripersonale, residente nel territorio superi la condizione di povertà e sia posto in condizione di accedere ai beni essenziali e di partecipare dignitosamente alla vita sociale, disponendo di un reddito sufficiente a garantire la dignità della persona. Il reddito di inclusione sociale è una misura regionale che integra gli interventi nazionali ed europei inerenti ai livelli essenziali delle prestazioni concernenti i diritti sociali fondamentali.

L'effettiva erogazione del beneficio è condizionato all'adesione al "Progetto di Inclusione attiva" così come stabilito nel percorso personalizzato per il superamento della condizione di povertà redatto durante la fase di presa in carico da parte degli uffici di piano nell'ambito del PLUS di riferimento, in collaborazione con le strutture competenti in materia di servizi per il lavoro, formazione e istruzione. Il Progetto di inclusione sociale coinvolge tutti i membri del nucleo familiare.

Possono, a titolo esemplificativo, essere previste le seguenti misure:

a) accesso ai dispositivi delle politiche attive del lavoro in materia di occupazione e di formazione finalizzata;

b) sostegno personalizzato per l'emersione dal lavoro irregolare;

c) avvio all'autoimpiego attraverso l'utilizzazione dei percorsi previsti dalla legislazione in materia;

- d) sostegno al percorso scolastico e formativo di ogni ordine e grado e per ogni fascia d'età;
- e) accesso ai trasporti pubblici regionali e locali;
- f) sostegno a percorsi culturali e sociali;
- g) percorsi di educazione al bilancio familiare;
- h) sostegno a percorsi di educazione alla lettura;
- i) percorsi di educazione al consumo locale;
- j) inserimento cooperative di tipo B;
- k) servizio civico;
- l) altri percorsi che possano garantire un incremento degli interessi e dell'emancipazione di ogni singolo individuo.

Proseguiranno per l'anno 2019 i seguenti interventi:

II REIS che dovrà integrarsi con il Reddito di cittadinanza di nuova istituzione.

- Erogazione dei contributi per fronteggiare le spese del canone di locazione per l'abitazione principale di cui alla L. 431/98: a seguito di determinazione annuale dei criteri da parte della RAS, si procede ad espletare apposita procedura ad evidenza pubblica per la predisposizione della graduatoria degli aventi diritto e la relativa trasmissione alla RAS della richiesta del fabbisogno entro il termine perentorio fissato dalla stessa RAS .

- Procedimento per la concessione di assegni di maternità e per il nucleo familiare tramite collaborazione con i CAF locali che hanno una convenzione con l'Ente che istruisce le istanze dei cittadini e gestisce l'invio degli atti all'INPS.

- Interventi a favore delle persone affette da disabilità che si concretizzano con:

-l'attuazione dei piani personalizzati di cui alla L.162/1998, in numero sempre crescente, nel rispetto delle direttive che impartisce la R.A.S. che ha disposto per l'anno 2019 la predisposizione dei nuovi piani;

-la predisposizione e realizzazione dei programmi "Ritornare a casa" a favore di persone affette da gravissime patologie conformemente alle direttive stabilite dalla R.A.S.;

- la predisposizione e l'attuazione in collaborazione con il distretto socio sanitario dell'ASL 8 tramite le U.V.T. dei progetti in favore di soggetti affetti da disabilità gravissime che in base alla nuova normativa regionale si estendono anche a casi non beneficiari dei progetti Ritornare a casa (ex care giver) destinati a persone in cure domiciliari di 3° livello;

-l'erogazione del servizio di assistenza domiciliare in regime di gestione associata _ PLUS AREA OVEST tramite cooperativa individuata a seguito di gara d'appalto dall' UPGA (Ufficio del piano per la gestione associata del PLUS) avendo fatto confluire le relative risorse finanziarie nella gestione associata;

- Prestazioni socio sanitarie di riabilitazione globale erogate in regime residenziale semiresidenziale

Interventi a favore di persone non autosufficienti a causa di gravi patologie e non abbienti con l'inserimento e la permanenza presso i centri riabilitativi territoriali in regime residenziale o semiresidenziale previa valutazione delle U.V.T. e predisposizione di un progetto individualizzato d'intesa con la A.S.L. , il centro riabilitativo e i familiari dell'utente.

- **Presa in carico di persone anziane e/o non autosufficienti** compresa la valutazione della necessità di inoltrare la richiesta e relazione al Giudice Tutelare per la nomina di un amministratore di sostegno;

- Ricovero adulti disabili e svantaggiati

Interventi nei confronti di persone le cui condizioni personali e famigliari risultano fortemente disagiate che si trovano in condizioni di non autosufficienza con l'inserimento

in casa protetta o R.S.A., previa valutazione dell' U.V.T. per l'acquisizione rispettivamente della prescritta idoneità o autorizzazione. L'inserimento comporta anche un impegno finanziario da parte del Comune teso a supportare le famiglie degli utenti per fronteggiare i costi delle rette della struttura.

-Inserimento minori in comunità:

Interventi per minori in condizioni di disagio che vengono allontanati dal nucleo familiare su disposizione del Tribunale dei minori.

-Interventi finalizzati ad erogare i benefici delle cosidette “leggi di settore” destinati ad alleviare il disagio socio-economico derivante dall'essere affetti da particolari patologie:

L.R. 11/85 attività inerente il sostegno a favore dei nefropatici sotto forma di assegno mensile e di rimborso delle spese di viaggio e di soggiorno.

L.R. 27/83: attività inerente il sostegno a favore dei talassemici, emofilici, emolinfopatici maligni sotto forma di assegno mensile e di rimborso delle spese di viaggio e di soggiorno.

L.R. 20/97:attività inerente il sostegno dei sofferenti mentali sotto forma di assegno mensile, previa predisposizione del Piano terapeutico, lo svolgimento di un numero variabile di colloqui con l'utente, gli incontri in equipe con il CSM.

L.R. 9/2004: attività inerente il sostegno alle presone affette da neoplasia maligna sotto forme di rimborso spese viaggio.

L.R. 12/ 2011: attività inerente il sostegno a favore dei trapiantati sotto forma di rimborso delle spese di viaggio e soggiorno.

L.R. 12/1985: attività inerente il sostegno a favore dei soggetti disabili portatori di handicap trasportati nei centri di riabilitazione sotto forma di rimborso delle spese di trasporto ai centri di riabilitazione.

-Attività a favore dei minori e giovani:

In una società che attraversa una profonda crisi valoriale, sono le componenti più fragili ed indifese a subirne gli effetti più dannosi. Si impone quindi una attenta ed accurata programmazione per quanto concerne gli interventi volti alla tutela dei minori e alla salvaguardia della loro crescita, in un clima di responsabilità condivisa all'interno della nostra comunità.

In quest'ottica viene attuato un Servizio di prevenzione teso a garantire il continuo sostegno educativo ai minori e alle famiglie in difficoltà nel contesto familiare e scolastico da erogare tramite cooperativa sociale per garantire l'attività di prevenzione rivolta ai minori, ai giovani e agli adolescenti da parte dell'equipe multiprofessionale composto da assistente sociale del comune, psicologa, educatori e rappresentanti di enti di volta in volta coinvolti nella valutazione, sia per la casistica spontanea che per quella inviata dal Tribunale per minorenni e dal Tribunale ordinario. E' prevista la continuità dello sportello d'ascolto presso l'Istituto comprensivo locale nell'ambito del progetto educativo a cura della cooperativa affidataria del servizio. Per minori è prevista l'attuazione di attività aggregative e socializzanti quali spiaggia day , attività estiva al parco. Nell'ambito del servizio verrà reso il Servizio psicologico quale servizio di sostegno e di orientamento di 1° livello nell'ambito del servizio educativo. L'obiettivo è fornire strumenti atti ad affrontare con maggiore adeguatezza i momenti e le situazioni più critiche del ciclo vitale della famiglia, fornendo consulenza informazione, spazi di confronto e riflessione.

Il servizio verrà erogato tramite cooperativa sociale con gestione da parte dell'Ufficio di piano del PLUS area ovest con trasferimento delle risorse comunali al medesimo.

Supporto alunni con disabilità: si procederà a dare attuazione alle deliberazioni della Giunta Regionale relative agli interventi a favore degli enti locali per il supporto organizzativo del servizio di istruzione per gli alunni con disabilità mediante la rilevazione delle esigenze segnalate dal locale Istituto comprensivo sul potenziamento dei servizi di assistenza educativa specialistica scolastica e di base finalizzate al miglioramento della qualità e quantità del servizio per ogni alunno con disabilità.

- Sostegno educativo adulti:

Supporto ai cittadini adulti con problemi di disagio di varia natura, interventi di inserimento in attività di pubblica utilità, volto a sollecitare l'autonomia, l'autostima e le relazioni interpersonali per una generale riappropriazione delle capacità e responsabilità delle scelte di vita.

- Predisposizione di progetti di reinserimento socio lavorativo eventuali in collaborazione con l'ufficio esecuzione penale esterna del Ministero della giustizia per soggetti ammessi a beneficiare delle misure alternative alla detenzione.

-Progetti di inclusione sociale

Interventi a favore di giovani dimessi da strutture di accoglienza e terapeutiche per la predisposizione e la realizzazione di progetti volti alla loro autonomia qualora vengano finanziati dalla RAS.

-Attività per la terza età finalizzate a superare lo stato di solitudine che spesso accompagna la condizione dell' anziano e a favorire il recupero delle potenzialità residue anche laddove si presentano limitate; In particolare si intende continuare a sostenere l'attività presso il Centro Anziani tramite la Consulta degli anziani con la realizzazione di iniziative socializzanti.

L'obiettivo è altresì quello di costituire un momento istituzionale di incontro e di libero confronto fra l'Ente locale e la popolazione anziana presente nel territorio allo scopo di favorire l'originale apporto ad iniziative nel campo sociale, sanitario, culturale, della solidarietà civile e della promozione della cultura della pace. Quali attività di soggiorno e cure termali e la realizzazione dello spiaggia day.

PROMOZIONE DELLE ASSOCIAZIONI LOCALI DI VOLONTARIATO SOCIALE

E' intenzione dell'Amministrazione continuare il proficuo rapporto di collaborazione con l'associazionismo locale , nel rispetto del principio di sussidiarietà e di empowerment. La realtà locale del volontariato offre un'attività valida e rispondente alle esigenze della comunità, occupando un importante spazio all'interno dei servizi socio-assistenziali e nella salvaguardia e tutela del territorio e dell'ambiente.

Le Associazioni di volontariato svolgono nel territorio attività di rilevanza sociale, sia in collaborazione con l' Amministrazione comunale, sia in proprio. Le tipologie degli interventi resi dalle Associazioni locali di volontariato sociale sono volte a erogare anche attività a supporto dei servizi comunali tra cui il servizio trasporto disabili, l' accompagnamento per persone con difficoltà nella deambulazione e sofferenti mentali e psichici per esigenze di vario genere (disbrigo pratiche, INPS, invalidità civile, accompagnamento presso ospedali ed ambulatori per cure mediche, visite specialistiche, dialisi, ricoveri, dimissioni, etc.), consegna di viveri a nuclei familiari in stato di indigenza, svolgono un servizio di collaborazione con l'Amministrazione Comunale in occasione di iniziative e manifestazioni di diverso genere promosse dall'Amministrazione.

Le Associazioni di volontariato sociale presenti nel territorio hanno un ruolo molto rilevante nel contesto sociale e supportano il Comune per lo svolgimento di attività istituzionali a favore di cittadini in stato di disagio sociale ed economico, rappresentando una modalità alternativa della realizzazione del fine pubblico rispetto alla scelta da parte dell'Amministrazione di erogare direttamente un servizio di utilità per la collettività, da definire con la sottoscrizione di apposita convenzione per la regolamentazione del servizio da rendere. Si procederà in continuità a promuovere e realizzare l'intervento "Banco alimentare" con la collaborazione di un'Associazione locale.

Proseguiranno anche per l'anno 2019, in continuità con gli anni precedenti, il rapporto di collaborazione con un'Associazione di volontariato e promozione sociale che già si adopera per la comunità decimese per superare le situazione di emergenza sociale, a supporto dei Servizi sociali comunali, in particolare per attività di trasporto e accompagnamento a favore di persone che necessitano di accertamenti sanitari e trattamenti medici presso strutture ospedaliere, per prevenire o rimuovere situazioni di pericolo nelle abitazioni dei cittadini e per distribuzione di derrate alimentari, nonché a garantire la presenza in occasione di iniziative e manifestazioni organizzate dall'Amministrazione a rilevanza sociale, religiosa, culturale, sportiva e ambientale, con un nucleo di operatori e mezzi variabile a seconda della tipologia e della rilevanza dell'iniziativa, d'intesa con l'Amministrazione Comunale e il rapporto di collaborazione con un'Associazione di volontariato locale per lo svolgimento delle attività di protezione civile, di previsione, prevenzione, soccorso, assistenza e superamento dell'emergenza così come definite dall'art. 6 della Legge n.225 del 24 febbraio 1992, per le emergenze di carattere ambientale legate ad alluvioni, stato di allerta meteo idrogeologico, incendi, sostegno alle attività produttive e alla cittadinanza in occasione di calamità naturali, altri servizi anche di carattere non di emergenza, comunque legate alla prevenzione e mitigazione dei rischi, in particolare campagne di prevenzione incendi e di informazione alla popolazione in caso di emergenze.

L'Amministrazione Comunale intende c o n t i n u a r e a s u p p o r t a r e le Associazioni di volontariato sociale sia con l'erogazione di contributi che con concessione di locali e patrocinio a supporto dell'attività espletata a favore della collettività e tal fine verrà adottato apposito Regolamento comunale per la determinazione dei criteri e modalità.

Date previste : dal 01/01/2019 al 31/12/2021

PERSONALE

Categoria	B1	B3	C	D1	D3
Dipendenti	0	0	Vacante	2	1

Date previste : dal 01/01/2019 al 31/12/2021

SPESA PREVISTA PER LA REALIZZAZIONE DELLA MISSIONE M012

IMPIEGHI

	Anno 2019		Anno 2020		Anno 2021	
	entità	% su Tot	entità	% su Tot	entità	% su Tot
Spese correnti		0%		0%		0%
Redditi da lavoro dipendente	93.250,00	3.81%	93.250,00	3.8%	93.250,00	3.52%
Imposte e tasse a carico dell'ente	7.150,00	0.29%	7.150,00	0.29%	7.150,00	0.27%
Acquisto di beni e servizi	500.311,60	20.45%	500.311,60	20.4%	500.311,60	18.86%
Trasferimenti correnti	1.816.043,32	74.22%	1.821.446,32	74.28%	1.821.446,32	68.68%
Altre spese correnti		0%		0%		0%
Investimenti fissi lordi e acquisto di terreni	30.000,00	1.23%	30.000,00	1.22%	230.000,00	8.67%
Altre spese in conto capitale		0%		0%		0%
TOTALE MISSIONE	2.446.754,92		2.452.157,92		2.652.157,92	

MISSIONE 14

SVILUPPO ECONOMICO E COMPETITIVITA'

Si ritiene necessario agevolare la ripresa economica e promuovere lo sviluppo locale per creare un sistema integrato per lo sviluppo delle iniziative imprenditoriali turistiche e artigianali mediante il sostegno di finanziamenti alle piccole e medie imprese operanti nel territorio e favorire la nascita di nuove attività produttive.

L'Amministrazione in linea con le finalità dell'art.19 L.R. 24.12.1998 n°37(Norme concernenti interventi finalizzati all'occupazione e allo sviluppo del sistema produttivo regionale e di assestamento e rimodulazione del bilancio.), orientate allo sviluppo locale ed all'occupazione intende supportare la creazione di nuove iniziative imprenditoriali tendenti all'incremento dell'occupazione e a favorire il percorso di sviluppo di Start-up innovative;

Si intende dare continuità al Progetto **"Imprendiamo"** con cui si intende favorire, attraverso l'erogazione di contributi finanziari, la creazione di nuove imprese e nuovi posti di lavoro nel territorio comunale di Decimomannu e la creazione di nuovi investimenti in attività produttive esistenti nel Comune di Decimomannu con l'erogazione di agevolazioni economiche per la copertura dei costi da sostenere per l'avvio di nuove iniziativa imprenditoriale da realizzarsi nel Comune di Decimomannu, che necessitano di un particolare supporto nella fase cosiddetta di **"accelerazione"** e per il potenziamento delle attività esistenti:

Si intende al fine di fronteggiare la crisi economica e lavorativa che ha inciso pesantemente sul tessuto economico e sociale proseguire l'attuazione di interventi in materia di politiche del lavoro finalizzati a favorire l'inserimento o il reinserimento nel mondo del lavoro di persone residenti nel Comune di Decimomannu disoccupati o inoccupati presso piccole e medie imprese, con sede legale e operativa nel Comune di Decimomannu in tutti i settori produttivi attuando nel contempo un intervento di contrasto alla crisi economica e produttiva.

Nel mondo del lavoro odierno in rapida trasformazione sempre più sovente un lavoratore è costretto ad aggiornare la propria formazione professionale o perché si è trovato escluso dal mondo del lavoro (disoccupato) oppure perché desidera riqualificarsi in vista di un nuovo o di un migliore inserimento. Con l'intervento di politiche attive del lavoro si intende anche consentire una formazione finalizzata alla successiva occupazione e nel contempo potenziare il supporto alle forze lavoro nelle aziende del territorio.

Si intende sostenere le attività primarie presenti sul territorio, indispensabili per garantire la varietà di servizi che il territorio offre, soprattutto nei periodi di maggiore affluenza turistica.

Si intende garantire il funzionamento delle attività per la promozione dello sviluppo e della competitività del sistema economico locale, ivi inclusi i servizi e gli interventi per lo sviluppo sul territorio delle attività produttive, del commercio, dell'artigianato, dell'industria.

La L.R. 24/2016 ha introdotto il SUAPE in luogo del SUAP quale interlocutore unico per gli imprenditori che vogliono avviare o sviluppare un'attività in Sardegna e per i cittadini che devono realizzare un intervento edilizio, uno strumento innovativo finalizzato a semplificare e concludere in minor tempo le pratiche presso un solo ufficio.

Il SUAPE svolge attività di front office e controllo formale delle DUA (Dichiarazione Unica Autocertificativa) e interagisce con gli enti terzi interni ed esterni.

Le attività del SUAPE sono svolte dal SUAP comunale che si trova nel 1° Settore, a seguito dell'avvio del SUAPE tale ufficio deve pertanto verificare una quantità notevole di pratiche in numero molto superiore rispetto al passato, avendo cura di trasmettere tempestivamente le pratiche agli enti terzi coinvolti per l'attività di controllo nei termini molto ristretti previsti dalla normativa.

E' stata pubblicata sul BURAS la **legge di semplificazione n.1 2019** che introduce importanti novità per ridurre gli oneri burocratici a carico di cittadini e imprese.

La legge è il risultato di un lavoro del Tavolo permanente per la Semplificazione, con il coordinamento dell'assessorato dell'Industria e il contributo delle Direzioni generali competenti per materia, anche attraverso il coinvolgimento e la consultazione delle Parti economiche, sociali ed istituzionali e soprattutto dei cittadini, che hanno inviato preziosi contributi attraverso lo strumento di Consultazione "Sardegna Partecipa".

Le nuove disposizioni entrano in vigore il 1° febbraio, ad esclusione delle parti subordinate all'emanazione di apposite Direttive.

La **nuova piattaforma per l'inserimento e la gestione delle pratiche SUAPE della Regione Sardegna**, innovativa e confacente alle esigenze di interoperabilità con gli altri sistemi informativi, regionali e nazionali, sarà **on line per cittadini, imprenditori, tecnici e operatori dal 11/03/2019**.

La nuova piattaforma offre servizi per l'interoperabilità, secondo protocolli standard, attraverso un'interfaccia innovativa e mette a disposizione degli Enti abilitati i servizi necessari a effettuare le operazioni di autenticazione, accesso e consultazione dei servizi generali, quali: gli elenchi relativi a settori, endoprocedimenti, protocollazione delle pratiche, integrazione con i sistemi di *back office* relativamente all'estrazione dei dati della pratica, integrazione con i sistemi di *back office* per la trasmissione di atti (pareri), integrazione con sistemi terzi relativamente al supporto nella compilazione della pratica e accesso e integrazione con i servizi di mappa. Il passaggio alla nuova piattaforma comporta un notevole impegno degli uffici per l'organizzazione dei procedimenti

Il servizio Attività produttive si occupa di tutte le pratiche inerenti il commercio la somministrazione di alimenti e bevande interagendo in tempo reale per il soddisfacimento delle esigenze dei cittadini imprenditori o aspiranti tali, di procedimenti amministrativi per attività di commercio in sede fissa e di commercio su aree pubbliche su posteggio o itineranti, per tutte le attività produttive per l'autorizzazione di feste e fiere, per produttori agricoli, per attività ricettive, ecc: atti vari per guide turistiche, istruttori di tiro, artigianato, agricoltura, lotterie, ascensori, distributori carburante, noleggio auto e autobus, taxi, rimesse, giostre, ecc.; procedimenti inerenti le vidimazioni dei registri, le comunicazioni prezzi delle strutture ricettive ed i rinnovi delle licenze, ecc.; della gestione delle attività della Commissione Comunale Pubblico Spettacolo; la predisposizione delle ordinanze sindacali per la programmazione delle giornate di deroga all'obbligo di chiusura e per la regolamentazione degli orari e dei turni di apertura dei pubblici esercizi e degli esercizi commerciali.

Come obiettivo particolare si intende curare la realizzazione di progetti, anche intersettoriali, che per loro natura sono suscettibili di promuovere lo sviluppo sotto il profilo socio-economico, di attività per la realizzazione di convegni, seminari e altre manifestazioni su argomenti connessi alla formazione di impresa, alle abilitazioni professionali, alle possibili fonti di finanziamento.

La promozione dell'economia locale avviene anche con la sagra di Santa Greca, un evento molto rilevante infatti nell'ultima settimana di settembre si tengono i festeggiamenti in onore di Santa Greca. La sagra per il suo contenuto religioso e per la tradizionale animazione, data da un esteso parco giochi e da circa 400 commercianti, assume il ruolo di una delle più rilevanti sagre della Sardegna frequentata abitualmente da un numero molto elevato di pellegrini e visitatori. Al fine di individuare gli aventi titolo all'assegnazione degli spazi pubblici per attività di commercio e di somministrazione di alimenti e bevande e di spettacolo viaggiante vengono espletate apposite procedure ad evidenza pubblica.

Si favorirà la promozione e la realizzazione di eventi ed iniziative comunali o nelle quali l'amministrazione è coinvolta che comportano l'utilizzo degli spazi del centro fieristico per promuovere l'attività economica anche per la vendita di prodotti tipici locali.

L'Amministrazione Comunale intende mettere in campo diverse iniziative volte a rivitalizzare lo sviluppo economico, promuovendo il turismo e stimolando e incoraggiando i progetti di cooperazione tra le varie realtà produttive. Nell'ambito di tali iniziative è riprogrammata la manifestazione REVIVAS e Cartoon fest di richiamo regionale a carattere enogastronomico, musicale e di aggregazione sociale da tenersi nella primavera presso il polo fieristico Santa Greca, considerandola come sussidiaria alle proprie

funzioni istituzionali di promozione del territorio e del turismo locale, delle realtà produttive unitamente alla opportunità di creare per gli operatori locali un'occasione per promuovere la propria attività e farsi conoscere anche da un pubblico più vasto.

Si intende proseguire il mercato contadino MERCAU MANNU al fine di riattivare la promozione della filiera corta nel settore agroalimentare tramite la promozione con cadenza settimanale del mercato contadino che è stato attivato a far data dal 3 maggio 2015 a seguito di realizzazione del progetto finanziato nell'ambito del Piano di Azione Ambientale Regionale _ POR FESR 2007 _ 2013 Asse IV _ Linea di Attività 4.1.2B e cofinanziato con fondi del bilancio comunale, tramite la riduzione della catena distributiva, si auspica un effetto positivo sui prezzi al consumo dei prodotti agricoli e loro trasformati, nonché sull'inquinamento atmosferico derivante dal trasporto delle merci, dal quale il consumatore possa trarre benefici in termini di spesa, garantire la qualità dei prodotti e valorizzare le produzioni agricole sarde, dando priorità a quelle locali.

Il mercato è riservato ai produttori agricoli e si avvarrà della collaborazione di Associazioni per curare la gestione del mercato e l'organizzazione delle attività connesse, promuovendo contestualmente specifiche azioni di sensibilizzazione verso la comunità, non solo locale, ma anche di area vasta e con particolare coinvolgimento degli alunni del locale Istituto comprensivo con i quali sono state realizzate iniziative a tema che hanno riscosso notevole gradimento e interesse.

La finalità da conseguire è quella di continuare a realizzare il mercato contadino con cadenza settimanale con un maggiore coinvolgimento dei produttori locali e promuovendo anche attività collaterali per incentivare la frequentazione da parte della popolazione anche per rivitalizzare lo sviluppo economico.

PERSONALE

Categoria	B1	B3	C	D1	D3
Dipendenti	0	0	2		1

SPESA PREVISTA PER LA REALIZZAZIONE DELLA MISSIONE M014

IMPIEGHI

	Anno 2019		Anno 2020		Anno 2021	
	entità	% su Tot	entità	% su Tot	entità	% su Tot
Redditi da lavoro dipendente	31.250,00	73.19%	31.250,00	73.19%	31.250,00	73.19%
Imposte e tasse a carico dell'ente	2.250,00	5.27%	2.250,00	5.27%	2.250,00	5.27%
Acquisto di beni e servizi	4.200,00	9.84%	4.200,00	9.84%	4.200,00	9.84%
Trasferimenti correnti	5.000,00	11.71%	5.000,00	11.71%	5.000,00	11.71%
Altre spese correnti		0%		0%		0%
Spese in conto capitale		0%		0%		0%
Investimenti fissi lordi e acquisto di terreni		0%		0%		0%
Altri trasferimenti in conto capitale		0%		0%		0%
Altre spese in conto capitale		0%		0%		0%
TOTALE MISSIONE	42.700,00		42.700,00		42.700,00	

**MISSIONE 20
FONDI E ACCANTONAMENTI**

Gli enti locali iscrivono nel proprio bilancio di previsione un fondo di riserva non inferiore allo 0,30 e non superiore al 2 per cento del totale delle spese correnti inizialmente previste in bilancio.

Il fondo di riserva iscritto per gli anni 2019-2021 è pari a € 24.000,00

La gestione del fondo di riserva avviene nel rispetto della disciplina di cui all'art. 166 del D.Lgs. n. 267/2000 e s.m.i.

Accantonamento al fondo crediti di dubbia esigibilità

L'allegato n. 2/4 "Principio contabile applicato concernente la contabilità finanziaria" richiamato dall'art. 3 del Decreto Legislativo 23 giugno 2011 n. 118 così come modificato dal decreto Legislativo 10 agosto 2014 n. 126, in particolare al punto 3.3 e all'esempio n. 5 in appendice, disciplina l'accantonamento al fondo crediti di dubbia esigibilità a fronte di crediti di dubbia e difficile esazione accertati nell'esercizio.

A tal fine è previsto che nel bilancio di previsione venga stanziata una apposita posta contabile, denominata "Accantonamento al fondo crediti di dubbia esigibilità" il cui ammontare è determinato in considerazione della dimensione degli stanziamenti relativi ai crediti che si prevede si formeranno nell'esercizio, della loro natura e dell'andamento del fenomeno negli ultimi cinque esercizi precedenti.

Tale accantonamento non risulterà oggetto di impegno e genererà pertanto un'economia di bilancio destinata a confluire nel risultato di amministrazione come quota accantonata.

Il medesimo principio contabile è stato integrato dall'art. 1 comma 509 della Legge 23 dicembre 2014 n. 190 (Legge di Stabilità 2015) che prevede: *“Con riferimento agli enti locali, nel 2015 è stanziata in bilancio una quota dell'importo dell'accantonamento quantificato nel prospetto riguardante il fondo crediti di dubbia esigibilità allegato al bilancio di previsione pari almeno al 36 per cento, se l'ente non ha aderito alla sperimentazione di cui all'articolo 36, e al 55 per cento, se l'ente ha aderito alla predetta sperimentazione. Nel 2016 per tutti gli enti locali lo stanziamento di bilancio riguardante il fondo crediti di dubbia esigibilità è pari almeno al 55 per cento, nel 2017 è pari almeno al 70 per cento, nel 2018 è pari almeno all'85 per cento e dal 2019 l'accantonamento al fondo è effettuato per l'intero importo”*

In via generale non richiedono l'accantonamento al fondo crediti di dubbia esigibilità i trasferimenti da altre amministrazioni pubbliche, i crediti assistiti da fidejussione e le entrate tributarie accertate per cassa.

La determinazione dell'accantonamento al fondo crediti di dubbia esigibilità è stata preceduta da una dettagliata e puntuale analisi delle partite creditorie dell'Ente, che ha fatto sì che venissero individuate ulteriori tipologie di entrate in relazione alle quali non si è ritenuto di provvedere all'accantonamento al fondo crediti di dubbia esigibilità.

Il principio contabile all. 4/2 al D.Lgs. n. 118/2011 prevedeva, per i primi esercizi, la possibilità di accantonare a bilancio di previsione una quota inferiore e precisamente per il 2018 la percentuale dell'85% e per il 2019 e 2020 il 100%.

La Legge di Bilancio 2018 ha introdotto delle novità relative alla percentuale di accantonamento obbligatorio al fondo crediti di dubbia esigibilità rispetto all'importo determinato con la media quinquennale:

ANNO DI PREVISIONE DEL BILANCIO		
2018	2019	2020
85%	95%	100%

L'ente, rifacendosi al principio della prudenza, per gli anni 2019, 2020 e 2021 non si è avvalso di tale facoltà per tutte le entrate di dubbia esigibilità accantonando le percentuali previste prima del recente intervento Legislativo in sede di approvazione della legge Finanziaria 2018. Pertanto abbiamo applicato le seguenti percentuali:

ANNO DI PREVISIONE DEL BILANCIO		
2019	2020	2021
100%	100%	100%

Media tempore dei rapporti I/A																			
Cap.	Art.	Descrizione	Tito lo	Tipo logia	P. d. C.	Media	Compl.	Abbattimen to 2019	Abbattimen to 2020	Abbattimen to 2021	Previsione 2019	Previsione 2020	Previsione 2021	Accantonamen to minimo 2019	Accantonamen to minimo 2020	Accantonamen to minimo 2021	Accantonamen to effettivo 2019	Accantonamen to effettivo 2020	Accantonamen to effettivo 2021
1002	1	IMPOSTA COMUNALE SUGLI IMMOBILI - ANNI PREGRESI - PROGETTO ICI/IMU IN	1	101	E.1.01.01.08.002	73,27 €	26,73 €	85,00 €	95,00 €	100,00 €	490.000,00 €	325.000,00 €	325.000,00 €	111.330,00 €	82.529,00 €	86.873,00 €	111.330,00 €	82.529,00 €	86.873,00 €
1003	0	PROVENTI ICI DI ANNI PREGRESI DA ISCRIZIONE A RUOLO - ICI IN	1	101	E.1.01.01.08.002	73,27 €	26,73 €	85,00 €	95,00 €	100,00 €	20.000,00 €	50.000,00 €	50.000,00 €	4.544,00 €	12.697,00 €	13.365,00 €	4.544,00 €	12.697,00 €	13.365,00 €
1025	1	TASSA PER LA RACCOLTA E IL TRASPORTO DEI RIFIUTI SOLIDI URBANI-TARI	1	101	E.1.01.01.51.001	73,27 €	26,73 €	85,00 €	95,00 €	100,00 €	1.017.062,61 €	1.017.062,61 €	1.017.062,61 €	231.082,00 €	269.269,00 €	271.861,00 €	261.171,70 €	276.399,70 €	270.042,70 €
1025	4	PROVENTI DA RIFIUTI ANNI PREGRESI DA RUOLO - PROGETTO TARI/IV IN	1	101	E.1.01.01.51.002	73,27 €	26,73 €	85,00 €	95,00 €	100,00 €	5.246,95 €	30.069,78 €	30.069,66 €	1.192,00 €	7.636,00 €	8.038,00 €	1.192,00 €	7.636,00 €	8.038,00 €
1050	0	DIRITTI SULLE PUBBLICHE AFFISSIONI	1	101	E.1.01.01.63.001	73,27 €	26,73 €	85,00 €	95,00 €	100,00 €	1.000,00 €	1.000,00 €	1.000,00 €	227,00 €	254,00 €	267,00 €	227,00 €	254,00 €	267,00 €
3007	1	PROVENTI SACRA S. GRECA	3	100	E.3.01.02.01.999	92,38 €	7,62 €	85,00 €	95,00 €	100,00 €	13.000,00 €	13.000,00 €	13.000,00 €	842,00 €	941,00 €	991,00 €	842,00 €	941,00 €	991,00 €
3008	0	SANZIONI AMMINISTRATIVE PER VIOLAZIONE DI REGOLAMENTI COMUNALI, ORDINANZE, NORME DI LEGGE	3	100	E.3.02.02.01.001	92,38 €	7,62 €	85,00 €	95,00 €	100,00 €	4.000,00 €	4.000,00 €	4.000,00 €	259,00 €	290,00 €	305,00 €	259,00 €	290,00 €	305,00 €
3010	0	SANZIONI AMMINISTRATIVE PER VIOLAZIONE DI NORME DEL CODICE STRADALE	3	200	E.3.02.02.01.001	83,64 €	16,36 €	85,00 €	95,00 €	100,00 €	276.000,00 €	276.000,00 €	276.000,00 €	27.159,26 €	27.159,26 €	27.159,26 €	27.159,26 €	27.159,26 €	27.159,26 €
3010	60	SANZIONI VIOLAZIONE CODICE STRADALE - AUTOVELOX	3	200	E.3.02.02.01.001	83,64 €	16,36 €	85,00 €	95,00 €	100,00 €	539.448,00 €	539.448,00 €	539.448,00 €	75.016,00 €	75.016,00 €	75.016,00 €	91.196,94 €	91.196,94 €	91.196,94 €
3011	0	PROVENTI PER IL SERVIZIO DI REFEZIONE DELLA SCUOLA	3	100	E.3.01.02.01.009	92,38 €	7,62 €	85,00 €	95,00 €	100,00 €	52.000,00 €	52.000,00 €	52.000,00 €	3.368,00 €	3.764,00 €	3.962,00 €	3.368,00 €	3.764,00 €	3.962,00 €
3011	1	PROVENTI DELLA MENSA DELLA SCUOLA DELL'OBBLIGO	3	100	E.3.01.02.01.009	92,38 €	7,62 €	85,00 €	95,00 €	100,00 €	13.000,00 €	13.000,00 €	13.000,00 €	842,00 €	941,00 €	991,00 €	842,00 €	941,00 €	991,00 €
3012	0	PROVENTI PER IL SERVIZIO DEL TRASPORTO SCOLASTICO - U 423/1/09	3	100	E.3.01.02.01.016	92,38 €	7,62 €	85,00 €	95,00 €	100,00 €	11.600,00 €	11.600,00 €	11.600,00 €	751,00 €	845,00 €	884,00 €	751,00 €	845,00 €	884,00 €
3014	0	PROVENTI DEI CENTRI (SPORTIVI) - U 623/1/251	3	100	E.3.01.02.01.006	92,38 €	7,62 €	85,00 €	95,00 €	100,00 €	2.800,00 €	2.800,00 €	2.800,00 €	162,00 €	181,00 €	191,00 €	162,00 €	181,00 €	191,00 €
3016	2	PROVENTI PARTECIPAZIONE SERVIZI SOCIALI QUOTA A CARICO DEI PRIVATI - ASSISTENZA DOMICILIARE - U 1043/1/122	3	100	E.3.01.02.01.999	92,38 €	7,62 €	85,00 €	95,00 €	100,00 €	4.000,00 €	4.000,00 €	4.000,00 €	259,00 €	290,00 €	305,00 €	259,00 €	290,00 €	305,00 €
3016	3	QUOTA UTENZA PER SERVIZI A FAVORE DI MINORI - U 1013/1/123	3	100	E.3.01.02.01.999	92,38 €	7,62 €	85,00 €	95,00 €	100,00 €	2.000,00 €	2.000,00 €	2.000,00 €	130,00 €	145,00 €	152,00 €	130,00 €	145,00 €	152,00 €
3053	0	RITTI REALI DI FABBRICATI	3	100	E.3.01.03.02.002	92,38 €	7,62 €	85,00 €	95,00 €	100,00 €	9.000,00 €	9.000,00 €	9.000,00 €	593,00 €	652,00 €	685,00 €	593,00 €	652,00 €	685,00 €
3055	0	RITTI REALI DI FONDI RUSTICI	3	100	E.3.01.03.02.001	92,38 €	7,62 €	85,00 €	95,00 €	100,00 €	50.000,00 €	50.000,00 €	50.000,00 €	3.239,00 €	3.620,00 €	3.810,00 €	3.239,00 €	3.620,00 €	3.810,00 €
3055	1	CANONE DI LOCAZIONE PARCO S. GRECA	3	100	E.3.01.03.02.002	92,38 €	7,62 €	85,00 €	95,00 €	100,00 €	3.200,00 €	3.200,00 €	3.200,00 €	207,00 €	232,00 €	244,00 €	207,00 €	232,00 €	244,00 €
3058	0	CANONE PER L'OCCUPAZIONE DI SPAZI ED AREE PUBBLICHE	3	100	E.3.01.03.01.002	92,38 €	7,62 €	85,00 €	95,00 €	100,00 €	125.000,00 €	90.000,00 €	90.000,00 €	8.095,00 €	8.791,00 €	9.095,00 €	8.095,00 €	8.791,00 €	9.095,00 €
														469.298,26 €	481.248,26 €	601.198,26 €	616.658,90 €	616.658,90 €	616.658,90 €

Date previste : dal 01/01/2019 al 31/12/2021

SPESA PREVISTA PER LA REALIZZAZIONE DELLA MISSIONE M020

IMPIEGHI

	Anno 2019		Anno 2020		Anno 2021	
	entità	% su Tot	entità	% su Tot	entità	% su Tot
Altre spese correnti	540.558,90	100%	541.558,90	100%	541.558,90	100%
TOTALE MISSIONE	540.558,90		541.558,90		541.558,90	

**MISSIONE 50
DEBITO PUBBLICO**

La spesa per rimborso prestiti (quota capitale dei prestiti contratti dall'Ente) è imputata al bilancio dell'esercizio in cui viene a scadenza l'obbligazione giuridica passiva corrispondente alla rata di ammortamento annuale.

Pertanto tali impegni sono imputati negli esercizi del bilancio pluriennale sulla base del piano di ammortamento, e per gli esercizi non gestiti si predispongono l'impegno automatico, sempre sulla base del piano di ammortamento.

L'ammontare dei prestiti previsti per il finanziamento di spese d'investimento risulta compatibile per gli anni 2019/2021 con il limite della capacità di indebitamento previsto dall'articolo 204 del TUEL come dimostrato dal calcolo riportato nei seguenti prospetti.

(L'importo annuale degli interessi sommato a quello dei prestiti (mutui, prestiti obbligazionari ed apertura di credito) precedenti assunti ed a quello derivante dalle garanzie prestate ai sensi dell'art.207 del TUEL, al netto dei contributi statali e regionali in conto interessi non deve superare il 10% delle entrate relative ai primi tre titoli (primi due titoli per le comunità montane) del rendiconto del penultimo anno precedente quello in cui viene prevista l'assunzione del prestito.)

(Ai sensi dell'art. 119 della Costituzione e dell'art. 30, comma 15, della Legge n. 289/02 sussiste il divieto per gli enti di indebitarsi per finanziare spese diverse da quelle di investimento. La definizione di indebitamento e delle spese di investimento finanziabili con lo stesso, sono contenute nell'art. 3, commi da 16 a 21 della Legge 350/2003).

(Il comma 539 dell'art.1 della legge 190/2014 aumenta al 10% la percentuale degli interessi passivi sulle entrate correnti)

Missione M050

Debito pubblico

Date previste : dal 01/01/2019 al 31/12/2021

SPESA PREVISTA PER LA REALIZZAZIONE DELLA MISSIONE M050

IMPIEGHI

	Anno 2019		Anno 2020		Anno 2021	
	entità	% su Tot	entità	% su Tot	entità	% su Tot
Rimborso Prestiti		0%		0%		0%
Rimborso mutui e altri finanziamenti a medio lungo termine	185.310,44	100%	162.746,57	100%	167.226,77	100%
TOTALE MISSIONE	185.310,44		162.746,57		167.226,77	

Analisi del bilancio per missioni e programmi

Missione M001 - Programma P001

Organi istituzionali

Date previste : dal 01/01/2019 al 31/12/2021

SPESA PREVISTA PER LA REALIZZAZIONE DEL PROGRAMMA M001P001

IMPIEGHI

	Anno 2019		Anno 2020		Anno 2021	
	entità	% su Tot	entità	% su Tot	entità	% su Tot
Redditi da lavoro dipendente		0%		0%		0%
Imposte e tasse a carico dell'ente	6.690,00	2.51%	6.690,00	2.52%	6.690,00	2.52%
Acquisto di beni e servizi	142.460,00	53.38%	142.460,00	53.56%	142.460,00	53.76%
Interessi passivi	4.725,73	1.77%	3.814,77	1.43%	2.860,77	1.08%
Altre spese correnti	13.000,00	4.87%	13.000,00	4.89%	13.000,00	4.91%
Investimenti fissi lordi e acquisto di terreni	100.000,00	37.47%	100.000,00	37.6%	100.000,00	37.73%
Altre spese in conto capitale		0%		0%		0%
TOTALE PROGRAMMA	266.875,73		265.964,77		265.010,77	

3.7 - DESCRIZIONE DEL PROGRAMMA N° M001P0020000 - Segreteria generale - DI CUI ALLA MISSIONE N° M001 - -

PROGRAMMA 200 - ATTIVITA' AMMINISTRATIVA.

Il programma n. 200 prevede con riferimento alla MISSIONE 01 i seguenti progetti:

Progetto 201 - SEGRETERIA-AFFARI GENERALI-PROTOCOLLO- IMPLEMENTAZIONE SITO ISTITUZIONALE, TRASPARENZA E ACCESSO

CIVICO,
Progetto 204 _ CONTENZIOSO-CONTRATTI
Progetto 205 - SERVIZI DEMOGRAFICI, ELETTORALE, STATO CIVILE E LEVA

Il programma è diretto ad assicurare i livelli e standard qualitativi finora raggiunti e migliorare i risultati in termini di efficienza, efficacia ed economicità, per la gestione di tutti i servizi cercando di ottenere elevati livelli di flessibilità tali da garantire la capacità della struttura di adeguarsi alle nuove esigenze gestionali legate alle modifiche legislative in corso e di rispondere con adeguata prontezza a tutte le necessità tecniche ed organizzative derivanti dal decentramento amministrativo di funzioni e servizi. Particolare attenzione verrà dedicata agli adempimenti previsti dalla normativa vigente in materia di trasparenza amministrativa in ottemperanza al D.Lgs. n. 33/2013 e successive modifiche e integrazioni.

PROGETTO 201: SEGRETERIA-AFFARI GENERALI-PROTOCOLLO- IMPLEMENTAZIONE SITO ISTITUZIONALE, TRASPARENZA E ACCESSO CIVICO

Il Progetto di mantenimento e miglioramento dei servizi generali, finalizzato ad assicurare gli adempimenti connessi all'attività degli organi di governo dell'Ente (Consiglio Comunale e Giunta

Comunale), prevede, nel rispetto dei termini di legge e regolamentari, l'effettuazione di tutte le attività connesse a :

- Gestione del movimento deliberativo della Giunta Comunale e del Consiglio Comunale;
- Gestione degli adempimenti inerenti l'attività del Consiglio Comunale, Cura gli adempimenti a supporto della Conferenza dei Capigruppo e delle Commissioni Consiliari Permanenti ossia convocazioni, assistenza e predisposizione verbali, gestione delle presenze e relative certificazioni; coordinamento controllo del servizio di rendicontazione delle sedute del Consiglio Comunale.
- Gestione delle determinazioni dei Responsabili di settore; gestione delle ordinanze del Sindaco e dei Responsabili di settore e relativa pubblicazione;
- Gestione del protocollo informatico attuando la dematerializzazione degli atti, smistamento della corrispondenza in arrivo e in partenza e gli adempimenti inerenti la formazione del registro giornaliero del protocollo informatico e la conservazione sostitutiva, tenuta e aggiornamento del manuale di gestione del protocollo informatico;
- Gestione delle gare d'appalto del settore per le attività inerenti l'affidamento di forniture di beni e servizi con la predisposizione delle determinazioni a contrarre, dei bandi di gara, relativi adempimenti ANAC, assistenza in commissione di gara, predisposizione dei verbali di gara, verifica dei requisiti predisposizione degli atti di aggiudicazione;
- Assistenza al Segretario Comunale per la stipula dei contratti, predisposizione degli atti da stipulare adempimenti inerenti la registrazione ed eventuale trascrizione;
- Messo comunale e notifiche cura l'attività di notifica e di pubblicazione degli atti sia interni che esterni secondo quanto richiesto da Enti esterni e gestione atti in deposito dell'Agenzia delle Entrate riscossione con relativa consegna ai cittadini;
- Attività diverse anche a supporto degli altri settori, anche con l'esecuzione di attività di consegna e ritiro documentazione all'esterno, attività di portineria e orientamento al pubblico all'ingresso del palazzo comunale e di centralino anche con assistenza per la compilazione di modulistica;

-AMMINISTRAZIONE TRASPARENTE: la disciplina riguardante gli obblighi di pubblicità, trasparenza diffusione d'informazioni da parte delle pubbliche amministrazioni, stabilisce che l'Amministrazione deve garantire la pubblicazione di una molteplicità di atti e documenti a tutela della trasparenza dell'azione amministrativa in un'apposita sezione del sito istituzionale dell'Ente denominata "*Amministrazione trasparente*".

In particolare l'Ente è chiamato a pubblicare sul suo sito istituzionale le seguenti informazioni: procedimenti amministrativi: elenco, termini, documentazione da produrre da parte del privato per procedimenti ad istanza di parte; organizzazione dell'Ente; provvedimenti degli organi di indirizzo politico e dei dirigenti; servizi erogati agli utenti; notizie sulle gare d'appalto e sui concorsi;

Tali adempimenti, obbligatori per legge, risultano particolarmente importanti sia in termini di impegno da parte di tutti i servizi, che in termini di rilevanza

esterna all'Ente.

-Prosecuzione attività **“Cosa fare per”**: l'attività consiste nell' implementazione nel sito web istituzionale delle aree tematiche e la pubblicazione nell'apposita sezione “Cosa fare per” del sito internet istituzionale dei procedimenti inerenti i servizi comunali. La sezione è stata man mano incrementata a seguito della mappatura del maggior numero possibile di procedimenti e revisione della modulistica relativa all'intero settore, e viene implementata con continuità con la predisposizione di modelli di istanze e l'informativa aggiornata inserita nel sito, che offre la possibilità al cittadino di avere le informazioni in merito ai procedimenti con l'utilizzo di tutta la modulistica necessaria per presentare le pratiche.

-Prosecuzione attività: **“L'Ente va dal cittadino”** molto importante dal punto di vista comunicativo e per il miglioramento del rapporto dell'amministrazione con il cittadino, è disponibile un modello/database per consentire la registrazione per essere inseriti nell'elenco di coloro che intendono essere contattati via e- mail e/o sms per comunicazioni inerenti il servizio, il settore ha avviato con i propri utenti l'utilizzo sempre più intensivo della posta elettronica istituzionale al fine di trasmettere comunicazione relative ai servizi già individuati come oggetto di materia di comunicazione.

-ACCESSO CIVICO: introdotto dall'art. 5 del d.lgs. n. 33/2013, l'obbligo previsto dalla normativa vigente in capo alle pubbliche amministrazioni di pubblicare documenti, informazioni o dati, comporta il diritto di chiunque di richiedere i medesimi, nei casi in cui sia stata omessa la loro pubblicazione . La richiesta di accesso civico non è sottoposta ad alcuna limitazione quanto alla legittimazione soggettiva del richiedente, non deve essere motivata, è gratuita e va presentata al responsabile della trasparenza dell'amministrazione obbligata alla pubblicazione di cui al comma 1 che si pronuncia sulla stessa. L'Amministrazione, entro trenta giorni, procede alla pubblicazione nel sito del documento dell'informazione o del dato richiesto e lo trasmette contestualmente al richiedente, ovvero comunica al medesimo l'avvenuta pubblicazione, indicando il collegamento ipertestuale a quanto richiesto

FOIA: La normativa cosiddetta FOIA (*Freedom of Information Act*), introdotta con **decreto legislativo n. 97 del 2016**. L'accesso civico generalizzato garantisce a chiunque il diritto di accedere ai dati e ai documenti posseduti dalle pubbliche amministrazioni, se non c'è il pericolo di compromettere altri interessi pubblici o privati rilevanti, indicati dalla legge. Con la normativa FOIA, l'ordinamento italiano riconosce la libertà di accedere alle informazioni in possesso delle pubbliche amministrazioni come diritto fondamentale. Il principio che guida l'intera normativa è la tutela preferenziale dell'interesse conoscitivo di tutti i soggetti della società civile: in assenza di ostacoli riconducibili ai limiti previsti dalla legge, le amministrazioni devono dare prevalenza al diritto di chiunque di conoscere e di accedere alle informazioni possedute dalla pubblica amministrazione. L'accesso civico generalizzato, istituito dalla normativa FOIA, differisce dalle altre due principali tipologie di accesso già previste dalla legislazione.

- **SERVIZIO U.R.P.** - è un servizio di comunicazione ed ascolto per semplificare e favorire i rapporti tra cittadini e il Comune. Le principali attività sono le seguenti: assicurare la trasparenza dell'attività amministrativa Informare ed orientare sulla struttura organizzativa del Comune, sugli orari e le attività dei servizi pubblici presenti sul territorio, sulle pratiche e la modulistica; offrire informazioni sulla vita del paese , in particolare sulle iniziative culturali, sportive e sociali; garantire il diritto di accesso agli atti, alle informazioni e ai documenti del Comune; accogliere le segnalazioni, le proposte e le proteste dei cittadini per favorire un continuo scambio tra il Comune e la cittadinanza migliorando così la qualità e la modalità di offerta dei servizi. Il servizio è da organizzare.

PROGETTO 205 - SERVIZI DEMOGRAFICI, ELETTORALE, STATO CIVILE E LEVA

Il Servizio è responsabile della tenuta e degli aggiornamenti dell'anagrafe della popolazione residente, rilascia certificazioni e carte di identità.

Cura i registri annuali di stato civile, nascita, cittadinanza, pubblicazione di matrimonio, atti matrimonio morte. Detiene ed aggiorna le liste elettorali e

gestisce le operazioni inerenti le consultazioni elettorali referendarie. E' responsabile dell'aggiornamento della toponomastica e dello stradario. Svolge le funzioni di ufficio comunale di statistica, provvedendo alle rilevazioni statistiche e campionarie richieste dall'ISTAT. Svolge attività di informazione per gli stranieri, istruendo le relative pratiche in rapporto con la questura adempimenti con la Prefettura per il conseguimento della cittadinanza. Cura la tenuta dell'albo dei giudici popolari.

Nel 2019 sono previste le elezioni **del Presidente della regione e del xvi consiglio regionale della Sardegna** e le elezioni **dei membri del Parlamento Europeo spettanti all'Italia**.

Per l'espletamento del servizio sono previste nuove tecnologie per migliorare la fruibilità dei servizi in linea con la programmazione nazionale in particolare: abbandono del cartaceo per la tenuta ed aggiornamento dello schedario anagrafico elettorale e del fascicolo elettorale.

Si intende concludere l'iter inerente il subentro nel ANPR in applicazione del D.Lgs. marzo 2005, n. 82 , che prevede l'istituzione presso il Ministero dell'Interno, dell'Anagrafe Nazionale della Popolazione Residente (ANPR) che subentra all'Indice Nazionale delle Anagrafi (INA) e all'Anagrafe della Popolazione Italiana Residente all'Estero (AIRE).

Le attività del progetto sono regolate rigidamente dalla normativa nazionale e regionale che impone scadenze ed adempimenti amministrativi ben definiti.

E' assicurata la reperibilità per le giornate non lavorative per il servizio dello Stato Civile relativo alle morti e alle nascite e l'assistenza per la celebrazione dei matrimoni anche nella giornata del sabato.

L'art. 15 delle Legge 183/2011 ha introdotto l'importante modifica del Testo Unico sulla Documentazione amministrativa D.P.R. 445/200 tendente ad una completa, assoluta e totale decertificazione. Infatti le certificazioni rilasciate dalla pubblica amministrazione in ordine a stati, qualità personali e fatti sono valide e utilizzabili solo nei rapporti tra privati. Nei rapporti con gli organi della pubblica amministrazione e gestori di pubblici servizi i certificati e gli atti di notorietà sono sempre sostituiti dalle dichiarazioni di cui agli articoli 46 e 47.

Tutto ciò rende necessario la continua informazione e assistenza al cittadino per l'applicazione della nuova normativa Negli ultimi anni esso è stato coinvolto radicalmente nel processo di informatizzazione che ha caratterizzato la Pubblica Amministrazione per la programmata digitalizzazione della documentazione cartacea.

Si procederà infatti alla predisposizione degli atti necessari per concludere gli adempimenti successivi all'attribuzione della denominazione alle nuove strade ubicate in nuove lottizzazioni e alle strade rurali. Con la conseguente installazione dei cartelli con l'obiettivo di avere una rete viaria completa ed adeguata alle esigenze della popolazione.

Un'attività ulteriore è quella prevista dal decreto-legge 12 settembre 2014, n. 132 (*"Misure urgenti di degiurisdizionalizzazione ed altri interventi per la definizione dell'arretrato in materia di processo civile"*) convertito con modificazioni dalla legge 10 novembre 2014, n. 132, che prevede che coniugi possono concludere, innanzi al Sindaco, quale ufficiale dello stato civile, o altro personale delegato del comune di residenza di uno di loro o del

comune presso cui è iscritto o trascritto l'atto di matrimonio, un accordo di separazione personale ovvero un accordo di scioglimento o di cessazione degli effetti civili del matrimonio, nonché di modifica delle condizioni di separazione o di divorzio.

Si sta già rilasciando la nuova carta d'identità elettronica che è il nuovo documento di identificazione per cittadini italiani, comunitari e stranieri, rilasciato al posto della vecchia carta d'identità cartacea, la quale può essere emessa solo in casi di comprovata urgenza. La CIE è prodotta in formato tessera, dotata di microchip contactless e contenente il codice fiscale. permetterà di essere utilizzata per tutti i principali servizi telematici erogati dalla Pubblica Amministrazione, Il processo di emissione della CIE è gestito direttamente dal Ministero dell'interno. Al momento dell'emissione della carta d'identità il cittadino maggiorenne può esprimere il proprio consenso o diniego alla donazione di organi e tessuti sottoscrivendo il modulo di adesione.

Missione M001 - Programma P002

Segreteria generale

Date previste : dal 01/01/2019 al 31/12/2021

Missione M001 - Programma P002

Segreteria generale

Responsabile :

Date previste : dal 01/01/2019 al 31/12/2021

SPESA PREVISTA PER LA REALIZZAZIONE DEL PROGRAMMA M001P002

IMPIEGHI

	Anno 2019		Anno 2020		Anno 2021	
	entità	% su Tot	entità	% su Tot	entità	% su Tot
Redditi da lavoro dipendente	304.770,00	48.65%	304.770,00	50.15%	304.770,00	49.85%
Imposte e tasse a carico dell'ente	18.000,00	2.87%	18.000,00	2.96%	18.000,00	2.94%
Acquisto di beni e servizi	236.476,38	37.75%	218.102,06	35.89%	222.199,15	36.35%

Trasferimenti correnti	9.153,17	1.46%	9.153,17	1.51%	9.153,17	1.5%
Interessi passivi	9.956,99	1.59%	9.551,86	1.57%	9.123,38	1.49%
Altre spese correnti	43.099,07	6.88%	43.099,07	7.09%	43.099,07	7.05%
Investimenti fissi lordi e acquisto di terreni	5.000,00	0.8%	5.000,00	0.82%	5.000,00	0.82%
TOTALE PROGRAMMA	626.455,61		607.676,16		611.344,77	

3.7 - DESCRIZIONE DEL PROGRAMMA N° M001P0030000 - Gestione economica, finanziaria, programmazione e provveditorato - DI CUI ALLA MISSIONE N° M001 - -

3.7 - Descrizione:

Il programma n. 100 relativo all'attività economico finanziaria del Comune di Decimomannu, prevede tutte quelle attività affidate al Funzionario Responsabile del Settore contabile e finanziario che comprende i seguenti progetti:

Il servizio di bilancio. Rilevante in questo progetto è tutta l'attività legata alla redazione dei documenti contabili fondamentali di un comune, quali il Documento Unico di Programmazione, il bilancio di previsione unico triennale, tutti i suoi allegati, il rendiconto della gestione passata e il bilancio consolidato nonché delle attività ad essi collegati, proseguendo con la redazione e gestione del piano delle performance che include anche il piano esecutivo di gestione . Tra gli obiettivi del servizio bilancio si rileva pertanto la gestione delle risorse finanziarie attribuite con il PEG annuale, al fine di garantire ogni utile iniziativa volta alla razionalizzazione della spesa.

Tra le attività di questo progetto, che a decorrere dal 01.01.2016 fa riferimento al nuovo sistema contabile di cui al D. Lgs 118/2011 si evidenzia:

- la gestione delle variazioni al bilancio di previsione;
- la gestione del controllo contabile su tutti gli atti amministrativi che hanno riflessi, diretti indiretti, con il patrimonio dell'Ente;
- la gestione dei rapporti con la tesoreria;
- la gestione dei rapporti con gli organi di controllo;

L'armonizzazione contabile degli enti territoriali è il processo di riforma degli ordinamenti contabili pubblici diretto a rendere i bilanci delle amministrazioni pubbliche omogenei, confrontabili e aggregabili al fine di consentire il controllo dei conti pubblici nazionali (tutela della finanza pubblica nazionale);

L'armonizzazione dei sistemi contabili e degli schemi di bilancio delle amministrazioni pubbliche costituisce il cardine irrinunciabile della riforma della contabilità pubblica (legge n. 96/2009) e della riforma federale prevista dalla legge n. 42/2009.

Entrambe le leggi hanno delegato il Governo ad adottare uno o più decreti legislativi, informati ai medesimi principi e criteri direttivi, per l'attuazione dell'armonizzazione contabile.

Per gli enti territoriali la delega è stata attuata dal decreto legislativo 23 giugno 2011 n. 118 Disposizioni in materia di armonizzazione dei sistemi contabili e degli schemi di bilancio delle Regioni, degli enti locali e dei loro organismi, a norma degli articoli 1 e 2 della legge 5 maggio 2009, n. 42".

Si tratta di una riforma di portata storica, dai molteplici aspetti positivi, tra i quali consentire di conoscere i debiti effettivi degli enti territoriali.

L'armonizzazione è pertanto una tappa fondamentale nel percorso di risanamento della finanza pubblica e favorirà il coordinamento della finanza pubblica, il consolidamento dei conti delle Amministrazione Pubbliche anche ai fini del rispetto delle regole comunitarie, le attività connesse alla revisione della spesa pubblica e alla determinazione dei fabbisogni e costi standard.

L'attività del 3° settore, con riferimento a questo progetto, si può dividere in due grandi aggregati:

1. il primo, che comprende i servizi relativi al bilancio, contabilità, fornitori iva, entrate, mutui e rendiconti;
2. il secondo che comprende i servizi relativi ai tributi, provveditorato ed economato.

Il progetto prevede:

- la predisposizione dei documenti contabili previsti dalle norme vigenti in materia, il supporto tecnico di assemblaggio, nonché il sostegno all'organo politico nei compiti di pianificazione, monitoraggio delle entrate e loro gestione,
- rapporti con l'organo di revisione e con il Tesoriere; - controllo e salvaguardia degli equilibri di bilancio;
- verifica del rispetto del pareggio di bilancio
- verifica del rispetto degli obiettivi di cassa;
- cura della applicazione della contabilità economica e adeguamento degli strumenti normativi e assistenza nella gestione del peg finanziario a tutti i settori e servizi.
- gestione della contabilità dei fornitori e gli adempimenti fiscali curandone il rispetto dei contratti per i primi e le scadenze per gli altri.

Il progetto prevede l'utilizzo del piano delle performance da parte di tutti i funzionari, come strumento di monitoraggio continuo per il raggiungimento degli obiettivi programmati, e creare una rete di collaborazione che consenta di adeguare e modulare questo strumento alle effettive esigenze dell'Ente.

Si occupa altresì di adeguare la struttura tecnica variabile ad un linguaggio unico leggibile nella versione del controllo di gestione, contabilità economica, patrimoniale e finanziaria.

A seguito dell'entrata in vigore del d.lgs. n. 33/2013 le Amministrazioni pubbliche si trovano dover garantire la pubblicazione di una molteplicità di atti e documenti a tutela della trasparenza dell'azione amministrativa in un'apposita sezione denominata "Amministrazione trasparente", così come sottolineato e analiticamente rilevato anche la CIVIT con la delibera n. 71/2013.

In particolare l'Ente è chiamato a pubblicare sul suo sito istituzionale le seguenti informazioni: **dati relativi alle società partecipate dalle pubbliche amministrazioni** che sono state recentemente interessate dagli interventi di riduzione della spesa, messa in liquidazione e privatizzazione previsti dall'art. 4 del d.l. 6 luglio 2012, n. 95. A partire dall'ultima parte 24 ottobre 2019 si è insediato il Comitato per il controllo Analogo della nostra società partecipata "ITS Città Metropolitana S. C. a r.l, ex ITS Area Vasta S.C. a r.l. che nel corso del 2018 ha cambiato denominazione ed ha modificato la compagine societaria con la partecipazione azionaria anche della Città Metropolitana di Cagliari;

procedimenti amministrativi, per i quali la pubblicazione dei dati assume rilievo anche in considerazione dell'introduzione, da parte del d.l. n. 35/2013, di un indennizzo alle imprese in caso di inosservanza del termine di conclusione del procedimento a istanza di parte;

servizi erogati agli utenti, con riferimento ai costi contabilizzati, evidenziando quelli effettivamente sostenuti e quelli imputati al personale per ogni servizio erogato, e ai tempi medi di erogazione, ai sensi dell'art. 32, c. 2, lett. a) e b), del d.lgs. n. 33/2013, dell'art. 10, c. 5 del medesimo decreto, nonché dell'art. 1, c. 15, della legge n. 190/2012

e) **accesso civico**, introdotto dall'art. 5 del d.lgs. n. 33/2013 con riferimento ai documenti, alle informazioni e ai dati per i quali è previsto uno specifico obbligo di pubblicazione, nei casi in cui questa sia stata omessa

Tale nuovo adempimento risulta particolarmente importante sia in termini di impegno da parte di tutti i servizi, che in termini di rilevanza esterna all'Ente. Si sottolinea la carenza di personale adeguato per lo svolgimento delle attività relative ai singoli servizi del programma 100.

A decorrere dal 01/01/2015 l'ufficio, si è trovato a dare attuazione alla riforma dei bilanci degli enti adeguando il proprio sistema informativo contabile ai principi della riforma, con particolare riferimento alle scritture di contabilità finanziaria, alla classificazione del bilancio, e a decorrere dal 01.01.2016 si sta procedendo all'affiancamento della contabilità economico-patrimoniale attraverso l'adozione di un piano dei conti integrato, per poi raggiungere a pieno regime l'elaborazione del bilancio consolidato con i propri organismi e enti strumentali, secondo modalità dettagliatamente individuate dai principi contabili applicati allegati alla riforma, la cui corretta applicazione garantirà l'armonizzazione dei conti pubblici.

Il servizio tributi. Sempre più importante e' l'adeguamento alle novità in materia tributaria alle leggi finanziarie e alle leggi di settore sui tributi comunali e il nuovo

rapporto con il contribuente prevedendo di lavorare nella direzione di fornire al cittadino contribuente non solo le informazioni richieste, ma una costante assistenza che vada oltre il semplice prelievo tributario evitando che questo debba essere aumentato di ulteriori oneri. Molto importante per il servizio tributi e', accanto alla gestione dell'IMU, la gestione della TARI.

Rilevante è il continuo aggiornamento in materia tributaria, la redazione del relativo regolamento, del piano finanziario e la determinazione delle relative tariffe.

Ancora rilevante e' il proseguo del progetto *IMU IN*, in collaborazione con il gruppo Finanza Locale, al fine di procedere all'accertamento tributario grazie alla costruzione di una banca dati per oggetto e contemporaneamente avere la base di calcolo per il monitoraggio degli incassi. Per il 2019 si prevede di svolgere l'attività di accertamento IMUIN per gli esercizi 2014 e 2015.

SERVIZIO INFORMATICA

Le finalità e gli obiettivi del progetto 105 _ servizio informatica sono inerenti alla gestione del sistema informatico comunale, sia in merito all'assistenza hardware che software, alla gestione dei rapporti con le software house gestionali in uso nell'Ente, agli adempimenti in materia di amministratore di sistema, ad effettuare gli acquisti per le manutenzioni hardware relative ai PC in utilizzo nell'Ente.

I costi dell'informatica sono in crescita in quanto è necessario adeguare le procedure informatiche alle nuove disposizioni di legge sia per l'armonizzazione contabile sia per tutti gli altri servizi quali l'anagrafe, i tributi ecc..

Naturalmente, considerato che tra il personale dipendente non esiste una figura professionale esperta in materia informatica, questo servizio viene interamente gestito con aziende esterne appaltatrice del servizio di assistenza informatica al fine di garantire un sistema informatico comunale efficiente. Con decorrenza aprile 2019 verrà applicata la nuova convenzione dell'Amministratore di Sistema, avente durata triennale.

104 - Gestione Economato

Questo servizio fa fronte alle spese minute o per le quali sia indispensabile il pagamento immediato sui pertinenti capitoli di bilancio e costituisce un importante servizio di snellimento dell'attività amministrativa di carattere intersettoriale.

Questo servizio fa fronte alle spese minute o per le quali sia indispensabile il pagamento immediato sui pertinenti capitoli di bilancio.

A titolo semplificativo, si indicano di seguito le spese per le quali è possibile eseguire il pagamento in contanti:

- a. acquisto, riparazione e manutenzione di beni mobili, macchine ed attrezzature;
- b. acquisto di stampati, modulistica, cancelleria e materiali di consumo occorrenti per il funzionamento degli uffici;
- c. spese per riproduzioni grafiche, riproduzioni di disegni ecc, rilegatura volumi, sviluppo foto;
- d. spese postali e telegrafiche, per l'acquisto di carte e valori bollati, per spedizioni a mezzo servizio ferroviario, postale o corriere;
- e. spese per riparazione, manutenzione o recupero di automezzi dell'Ente, spese per tasse di proprietà, nonché per l'acquisto di materiali di ricambio, carburanti e lubrificanti;
- f. acquisto di libri, software e pubblicazioni tecnico-scientifiche;
- g. spese per abbonamenti a giornali, riviste e pubblicazioni periodiche;
- h. spese per pubblicazioni obbligatorie per legge su G.U., B.U.R., quotidiani ecc., nonché per registrazione, trascrizione, Visure catastali, oneri tributari in genere relativi al demanio o patrimonio comunale, ecc.

i. ogni altra spesa minuta ed urgente, di carattere diverso da quella sopra indicata, necessaria per il funzionamento degli uffici e servizi dell'Ente, per la quale sia indispensabile il pagamento in contanti, purché sia nei limiti indicati nel regolamento di contabilità.

L'Economo si occupa di effettuare i pagamenti dietro presentazione di richieste, compilate su appositi blocchetti e numerate progressivamente per ogni esercizio finanziario.

Dette richieste, chiamate anche buoni d'ordine, riportano la descrizione del bene o servizio per il quale si chiede il pagamento in contanti, l'importo da pagare, il creditore, la data e la firma del Responsabile di servizio o suo delegato che autorizza la fornitura descritta.

Per ciascuna spesa, la cassa emette un buono di pagamento, il quale deve essere corredato dei documenti giustificativi, regolari agli effetti fiscali. Il

buono di pagamento deve essere numerato progressivamente per anno finanziario, indicare il capitolo di bilancio/PEG e l'oggetto del capitolo, la data in cui viene emesso, la fornitura effettuata, l'importo che viene pagato, la modalità del pagamento, l'individuazione del creditore, l'impegno sul quale viene contabilizzata la spesa. Deve, inoltre, essere sottoscritto dal cassiere che esegue il pagamento.

L'Economo deve curare che il giornale di cassa sia tenuto costantemente aggiornato compete sempre all'Economo effettuare i relativi reintegri delle spese da sottoporre all'esame del Responsabile del servizio ragioneria.

Tale procedura, alquanto delicata e nel contempo molto importante per il normale svolgimento delle attività dell'Ente, viene eseguita all'interno del settore Finanziario, previo controllo monitoraggio da parte del funzionario preposto, che può effettuare verifiche di cassa nell'ambito dei poteri di controllo previsti dal Regolamento di Contabilità. L'Economo personalmente responsabile delle somme ricevute in anticipazione o comunque riscosse sino a che non ne abbia ottenuto regolare scarico.

101 - Servizio patrimonio mobiliare

Il servizio si pone come obiettivo la gestione dei beni del patrimonio mobiliare dell'Ente, con particolare riguardo alla loro acquisizione, manutenzione e inventariazione costante al fine di garantire la maggiore efficienza possibile.

Garantire una corretta allocazione dei beni del patrimonio mobiliare dell'Ente.

Le risorse strumentali dedicate alla realizzazione del programma 100 sono: n. 7 computers; fotocopiatore; softwares gestionali;Altri Strumenti informatici; macchine calcolatrici; n. 3 stampanti ;

Missione M001 - Programma P003

Gestione economica, finanziaria, programmazione e provveditorato

Date previste : dal 01/01/2019 al 31/12/2021

SPESA PREVISTA PER LA REALIZZAZIONE DEL PROGRAMMA M001P003

IMPIEGHI

	Anno 2019		Anno 2020		Anno 2021	
	entità	% su Tot	entità	% su Tot	entità	% su Tot
Redditi da lavoro dipendente	188.250,00	83.7%	189.950,00	83.82%	189.950,00	83.82%
Imposte e tasse a carico dell'ente	11.500,00	5.11%	11.500,00	5.07%	11.500,00	5.07%
Acquisto di beni e servizi	25.159,00	11.19%	25.159,00	11.1%	25.159,00	11.1%
Trasferimenti correnti		0%		0%		0%
Altre spese correnti		0%		0%		0%
TOTALE PROGRAMMA	224.909,00		226.609,00		226.609,00	

3.7 - DESCRIZIONE DEL PROGRAMMA N° M001P0040000 - Gestione delle entrate tributarie e servizi fiscali - DI CUI ALLA MISSIONE N° M001 - -

3.7 - Descrizione:

Il servizio tributi.

Il progetto prevede:

- la realizzazione di servizi a disposizione del contribuente per garantire la semplificazione delle operazioni per l'assolvimento dell'obbligo tributario.
- l'attivazione di ogni tipo di iniziativa rivolta a garantire un più equo riparto del carico tributario in capo alla collettività dei contribuenti procedendo, alle scadenze di legge, ad effettuare gli accertamenti e le liquidazioni dei tributi comunali.
- l'organizzazione di una campagna di informazione sulle scadenze, tipologia e natura del tributo.
- l'adeguamento delle scelte per agevolare al massimo il contribuente nel rispetto delle esigenze dei cittadini.
- la creazione di una banca dati organizzata in modo da consentire facili verifiche strumenti a disposizione.

di una banca dati per oggetto e contemporaneamente avere la base di calcolo per il monitoraggio degli incassi.

Il servizio sta assumendo un'importanza sempre più crescente nel panorama delle entrate di un ente locale.

A decorrere dal 1° luglio 2014 le figure dedicate si sono ridotte a n. 1 istruttore amministrativo, e da un istruttore tecnico amministrativo part time al 50%. Naturalmente il numero esiguo di risorse umane comporta un drastico rallentamento delle attività ordinarie del servizio tributi sempre in crescita, soprattutto con riferimento alle attività straordinarie di accertamento, in quanto, anche a seguito del passaggio alla riscossione diretta, gli adempimenti e il carico delle attività di questo servizio si sono più che raddoppiate non vi è stato un conseguente incremento delle risorse umane dedicate, anzi una loro riduzione.

Importante evidenziare La IUC, introdotta dalla legge di stabilità 2014, è una imposta destinata al comune e **articolata in tre distinti tributi**, con differenti presupposti impositivi: **la TARI, la TASI, l'IMU.**

I due Istruttori amministrativi si occupano della gestione ordinaria dell'ufficio, nonché delle pratiche relative alle attività straordinarie di accertamento pregresse, avviate, in materia IMU principalmente attraverso il progetto di lotta all'evasione IMU IN, intrapreso con Finanza Locale s.r.l.. ed in materia TARI attraverso un processo di Accertamento incentrato inizialmente sull'adeguamento delle Banche Dati a disposizione ed il loro conseguente caricamento su un GIS Comunale di futura istituzione

È bene rilevare che col passaggio alla riscossione diretta, e soprattutto con l'avvento della TARI che dal 2014, con l'istituzione della IUC, ha sostituito la TARSU, gli adempimenti e il carico delle attività di questo servizio si sono moltiplicati esponenzialmente e non vi è stato, fino al mese di Luglio, un conseguente incremento delle risorse umane. Par d'uopo evidenziare la rilevanza dell'impatto che la IUC ha avuto nella gestione dell'ufficio tributi e nell'organizzazione del medesimo. In seguito al trasferimento dell'istruttore amministrativo dal I° al III° settore sarà opportuno, per il 2018, programmare un percorso formativo per il dipendente acquisito nel corso del 2017.

Missione M001 - Programma P004

Gestione delle entrate tributarie e servizi fiscali

Responsabile :

Date previste : dal 01/01/2019 al 31/12/2021

SPESA PREVISTA PER LA REALIZZAZIONE DEL PROGRAMMA M001P004

IMPIEGHI

	Anno 2019		Anno 2020		Anno 2021	
	entità	% su Tot	entità	% su Tot	entità	% su Tot
Spese correnti		0%		0%		0%
Redditi da lavoro dipendente	34.200,00	18.97%	34.200,00	24.87%	34.200,00	24.87%
Imposte e tasse a carico dell'ente	2.400,00	1.33%	2.400,00	1.75%	2.400,00	1.75%
Acquisto di beni e servizi	106.200,00	58.9%	63.400,00	46.11%	63.400,00	46.11%
Trasferimenti correnti		0%		0%		0%
Altre spese correnti	37.500,00	20.8%	37.500,00	27.27%	37.500,00	27.27%
TOTALE PROGRAMMA	180.300,00		137.500,00		137.500,00	

3.7 - PROGRAMMA N° M001P0050000 - Gestione dei beni demaniali e patrimoniali - DI CUI ALLA MISSIONE N° M001 - -

Missione M001 - Programma P005
Gestione dei beni demaniali e patrimoniali

Responsabile :

Date previste : dal 01/01/2019 al 31/12/2021

SPESA PREVISTA PER LA REALIZZAZIONE DEL PROGRAMMA M001P005

IMPIEGHI

Anno 2019	Anno 2020	Anno 2021
-----------	-----------	-----------

	entità	% su Tot	entità	% su Tot	entità	% su Tot
Redditi da lavoro dipendente	65.900,00	55.19%	65.900,00	55.19%	65.900,00	55.19%
Imposte e tasse a carico dell'ente	14.500,00	12.14%	14.500,00	12.14%	14.500,00	12.14%
Acquisto di beni e servizi	28.000,00	23.45%	28.000,00	23.45%	28.000,00	23.45%
Trasferimenti correnti		0%		0%		0%
Altre spese correnti	11.000,00	9.21%	11.000,00	9.21%	11.000,00	9.21%
TOTALE PROGRAMMA	119.400,00		119.400,00		119.400,00	

3.7 - PROGRAMMA N°M001P0060000 - Ufficio tecnico - DI CUI ALLA MISSIONE N°M001 - -

Missione M001 - Programma P006

Ufficio tecnico

Date previste : dal 01/01/2019 al 31/12/2021

SPESA PREVISTA PER LA REALIZZAZIONE DEL PROGRAMMA M001P006

IMPIEGHI

	Anno 2019		Anno 2020		Anno 2021	
	entità	% su Tot	entità	% su Tot	entità	% su Tot
Redditi da lavoro dipendente	219.529,52	17.11%	224.475,38	80.06%	224.475,38	80.06%
Imposte e tasse a carico dell'ente	12.262,54	0.96%	12.609,88	4.5%	12.609,88	4.5%
Acquisto di beni e servizi	49.300,00	3.84%	41.300,00	14.73%	41.300,00	14.73%
Trasferimenti correnti	2.000,00	0.16%	2.000,00	0.71%	2.000,00	0.71%
Altre spese correnti		0%		0%		0%
Investimenti fissi lordi e acquisto di terreni				0%		0%
TOTALE PROGRAMMA	283.092,06		280.385,26		280.385,26	

3.7 - PROGRAMMA N°M001P0070000 - Elezioni e consultazioni popolari - Anagrafe e stato civile - DI CUI ALLA MISSIONE N°M001 - -

Missione M001 - Programma P007
Elezioni e consultazioni popolari - Anagrafe e stato civile

Date previste : dal 01/01/2019 al 31/12/2021

SPESA PREVISTA PER LA REALIZZAZIONE DEL PROGRAMMA M001P007

IMPIEGHI

	Anno 2019		Anno 2020		Anno 2021	
	entità	% su Tot	entità	% su Tot	entità	% su Tot
Redditi da lavoro dipendente	87.250,00	80.12%	87.250,00	80.12%	87.250,00	80.12%
Imposte e tasse a carico dell'ente	7.000,00	6.43%	7.000,00	6.43%	7.000,00	6.43%
Acquisto di beni e servizi	8.240,00	7.57%	8.240,00	7.57%	8.240,00	7.57%
Trasferimenti correnti	6.411,00	5.89%	6.411,00	5.89%	6.411,00	5.89%
Altre spese correnti		0%		0%		0%
TOTALE PROGRAMMA	108.901,00		108.901,00		108.901,00	

Missione M001 - Programma P011
Altri servizi generali

Date previste : dal 01/01/2019 al 31/12/2021

SPESA PREVISTA PER LA REALIZZAZIONE DEL PROGRAMMA M001P011

IMPIEGHI

	Anno 2019		Anno 2020		Anno 2021	
	entità	% su Tot	entità	% su Tot	entità	% su Tot
Spese correnti		0%		0%		0%
Redditi da lavoro dipendente	243.896,73	52.52%	243.896,73	71.02%	243.896,73	71.02%
Imposte e tasse a carico dell'ente		0%		0%		0%
Acquisto di beni e servizi	138.500,00	29.82%	38.500,00	11.21%	38.500,00	11.21%
Trasferimenti correnti	6.000,00	1.29%	6.000,00	1.75%	6.000,00	1.75%
Altre spese correnti	61.000,00	13.14%	30.000,00	8.74%	30.000,00	8.74%
Investimenti fissi lordi e acquisto di terreni	15.000,00	3.23%	25.000,00	7.28%	25.000,00	7.28%
Altre spese in conto capitale		0%		0%		0%
TOTALE PROGRAMMA	464.396,73		343.396,73		343.396,73	

3.7 - PROGRAMMA N° M002P0020000 - Casa circondarial e e altri servizi - DI CUI ALLA MISSIONE N° M002 - -

Missione M002 - Programma P002

Casa circondariale e altri servizi

Date previste : dal 01/01/2019 al 31/12/2021

SPESA PREVISTA PER LA REALIZZAZIONE DEL PROGRAMMA M002P002

IMPIEGHI

	Anno 2019		Anno 2020		Anno 2021	
	entità	% su Tot	entità	% su Tot	entità	% su Tot
Acquisto di beni e servizi	250,00	100%	250,00	100%	250,00	100%
TOTALE PROGRAMMA	250,00		250,00		250,00	

3.7 - DESCRIZIONE DEL PROGRAMMA N°M003P0010000 - Polizia locale e amministrativa - DI CUI ALLA MISSIONE N°M003 -.

ORDINE PUBBLICO E SICUREZZA

Poiché uno degli obiettivi primari dell'Amministrazione è l'aumento della sicurezza, risulta fondamentale il ruolo della Polizia Municipale nello svolgimento delle attività di polizia locale, commerciale e amministrativa e di collaborazione con altre forze di polizia presenti sul territorio. L'apporto del corpo di polizia municipale nella promozione della sicurezza stradale è, pertanto, prezioso al fine di perseguire il controllo della viabilità cittadina. Particolarmente importante è la tutela dell'ordine pubblico, assicurato attraverso il presidio del territorio, l'intervento del proprio personale in occasione dello svolgimento di manifestazioni e ancora grazie alla collaborazione con le forze della polizia dello stato e della protezione civile.

Altrettanto decisivo, specialmente nell'attuale momento di grave crisi economica e finanziaria, è il ruolo della Polizia Municipale nella salvaguardia della legalità al fine di garantire a tutti gli operatori commerciali le stesse condizioni di partecipazione al mercato.

Essenziale in tal senso l'azione di vigilanza della polizia municipale volta ad assicurare il rispetto dei regolamenti delle norme in materia di commercio e pubblici esercizi, in materia edilizia, di igiene del suolo e ambientale, di tutela degli animali.

Di fondamentale importanza, infine, il ruolo svolto dalla Polizia Locale per l'attivazione dell'apparecchiatura di rilevazione della velocità da postazione fissa, che ha comportato un'immediata riduzione dei sinistri stradali e la conseguente messa in sicurezza del tratto stradale interessato e precisamente dello svincolo sulla S.S. 130 dalla Via San Sperate.

PERSONALE

Categoria	B1	B3	C	D1	D3
Dipendenti	0	0	4	2	0

Missione M003 - Programma P001

Polizia locale e amministrativa

Date previste : dal 01/01/2019 al 31/12/2021

SPESA PREVISTA PER LA REALIZZAZIONE DEL PROGRAMMA M003P001

IMPIEGHI

	Anno 2019		Anno 2020		Anno 2021	
	entità	% su Tot	entità	% su Tot	entità	% su Tot
Redditi da lavoro dipendente	140.003,93	53.93%	140.003,93	53.93%	140.003,93	53.93%
Imposte e tasse a carico dell'ente	13.250,00	5.1%	13.250,00	5.1%	13.250,00	5.1%
Acquisto di beni e servizi	100.336,00	38.65%	100.336,00	38.65%	100.336,00	38.65%
Trasferimenti correnti	100,00	0.04%	100,00	0.04%	100,00	0.04%
Rimborsi e poste correttive delle entrate	1.000,00	0.39%	1.000,00	0.39%	1.000,00	0.39%
Altre spese correnti	3.500,00	1.35%	3.500,00	1.35%	3.500,00	1.35%
Investimenti fissi lordi e acquisto di terreni	1.435,20	0.55%	1.435,20	0.55%	1.435,20	0.55%
Altre spese in conto capitale		0%		0%		0%
TOTALE PROGRAMMA	259.625,13		259.625,13		259.625,13	

**Missione M004 - Programma P001
Istruzione prescolastica**

Date previste : dal 01/01/2019 al 31/12/2021

SPESA PREVISTA PER LA REALIZZAZIONE DEL PROGRAMMA M004P001

IMPIEGHI

	Anno 2019		Anno 2020		Anno 2021	
	entità	% su Tot	entità	% su Tot	entità	% su Tot
Acquisto di beni e servizi	22.000,00	44.2%	22.000,00	45.12%	22.000,00	46.13%
Trasferimenti correnti	3.000,00	6.03%	3.000,00	6.15%	3.000,00	6.29%
Interessi passivi	24.776,72	49.78%	23.763,78	48.73%	22.693,09	47.58%

Altre spese correnti		0%		0%		0%
Investimenti fissi lordi e acquisto di terreni		0%		0%		0%
Altre spese in conto capitale		0%		0%		0%
TOTALE PROGRAMMA	49.776,72		48.763,78		47.693,09	

3.7 - PROGRAMMA N° M004P0020000 - Altri ordini di istruzione non universitaria - DI CUI ALLA MISSIONE N° M004 - -

Missione M004 - Programma P002
Altri ordini di istruzione non universitaria

Date previste : dal 01/01/2019 al 31/12/2021

SPESA PREVISTA PER LA REALIZZAZIONE DEL PROGRAMMA M004P002

IMPIEGHI

	Anno 2019		Anno 2020		Anno 2021	
	entità	% su Tot	entità	% su Tot	entità	% su Tot
Acquisto di beni e servizi	68.600,00	6.32%	68.600,00	80.14%	68.600,00	80.14%
Trasferimenti correnti	17.000,00	1.57%	17.000,00	19.86%	17.000,00	19.86%
Interessi passivi		0%		0%		0%
Altre spese correnti		0%		0%		0%
Investimenti fissi lordi e acquisto di terreni	1.000.000,00	92.11%		0%		0%
Altre spese in conto capitale		0%		0%		0%
TOTALE PROGRAMMA	1.085.600,00		85.600,00		85.600,00	

Missione M004 - Programma P006

Servizi ausiliari all'istruzione

Date previste : dal 01/01/2019 al 31/12/2021

SPESA PREVISTA PER LA REALIZZAZIONE DEL PROGRAMMA M004P006 IMPIEGHI

	Anno 2019		Anno 2020		Anno 2021	
	entità	% su Tot	entità	% su Tot	entità	% su Tot
Redditi da lavoro dipendente	34.350,00	12.58%	34.350,00	12.58%	34.350,00	12.58%
Imposte e tasse a carico dell'ente	3.100,00	1.14%	3.100,00	1.14%	3.100,00	1.14%
Acquisto di beni e servizi	208.492,72	76.35%	208.492,72	76.35%	208.492,72	76.35%
Trasferimenti correnti	27.131,55	9.94%	27.131,55	9.94%	27.131,55	9.94%
Altre spese correnti		0%		0%		0%
TOTALE PROGRAMMA	273.074,27		273.074,27		273.074,27	

Missione M005 - Programma P001 Valorizzazione dei beni di interesse storico.

Date previste : dal 01/01/2019 al 31/12/2021

SPESA PREVISTA PER LA REALIZZAZIONE DEL PROGRAMMA M005P001 IMPIEGHI

	Anno 2019		Anno 2020		Anno 2021	
	entità	% su Tot	entità	% su Tot	entità	% su Tot
Acquisto di beni e servizi	86.500,00	86.79%	86.500,00	86.79%	86.500,00	86.79%
Trasferimenti correnti	13.170,84	13.21%	13.170,84	13.21%	13.170,84	13.21%

Altre spese correnti		0%		0%		0%
Investimenti fissi lordi e acquisto di terreni		0%		0%		0%
TOTALE PROGRAMMA	99.670,84		99.670,84		99.670,84	

3.7 - PROGRAMMA N°M005P0020000 - Attività culturali e interventi diversi nel settore culturale - DI CUI ALLA MISSIONE N°M005 - -

Missione M005 - Programma P002
Attività culturali e interventi diversi nel settore culturale

Date previste : dal 01/01/2019 al 31/12/2021

SPESA PREVISTA PER LA REALIZZAZIONE DEL PROGRAMMA M005P002

IMPIEGHI

	Anno 2019		Anno 2020		Anno 2021	
	entità	% su Tot	entità	% su Tot	entità	% su Tot
Acquisto di beni e servizi	47.000,00	38.21%	2.000,00	2.56%	2.000,00	2.56%
Trasferimenti correnti	76.000,00	61.79%	76.000,00	97.44%	76.000,00	97.44%
Altre spese correnti		0%		0%		0%
Investimenti fissi lordi e acquisto di terreni		0%		0%		0%
Altre spese in conto capitale		0%		0%		0%
TOTALE PROGRAMMA	123.000,00		78.000,00		78.000,00	

3.7 - DESCRIZIONE DEL PROGRAMMA N°M006P0010000 - Sport e tempo libero - DI CUI ALLA MISSIONE N°M006 - -

Missione M006 - Programma P001
Sport e tempo libero

Date previste : dal 01/01/2019 al 31/12/2021

SPESA PREVISTA PER LA REALIZZAZIONE DEL PROGRAMMA M006P001

IMPIEGHI

	Anno 2019		Anno 2020		Anno 2021	
	entità	% su Tot	entità	% su Tot	entità	% su Tot
Acquisto di beni e servizi	95.500,00	67.67%	75.500,00	63.53%	75.500,00	64.42%
Trasferimenti correnti	6.500,00	4.61%	6.500,00	5.47%	6.500,00	5.55%
Interessi passivi	29.119,21	20.63%	26.844,96	22.59%	25.204,04	21.5%
Altre spese correnti		0%		0%		0%
Spese in conto capitale		0%		0%		0%
Investimenti fissi lordi e acquisto di terreni	10.000,00	7.09%	10.000,00	8.41%	10.000,00	8.53%
Altre spese in conto capitale		0%		0%		0%
TOTALE PROGRAMMA	141.119,21		118.844,96		117.204,04	

3.7 - PROGRAMMA N°M007P0010000 - Sviluppo e valorizzazione del turismo - DI CUI ALLA MISSIONE N°M007 - -

Missione M007 - Programma P001
Sviluppo e valorizzazione del turismo

Date previste : dal 01/01/2019 al 31/12/2021

SPESA PREVISTA PER LA REALIZZAZIONE DEL PROGRAMMA M007P001

IMPIEGHI

	Anno 2019		Anno 2020		Anno 2021	
	entità	% su Tot	entità	% su Tot	entità	% su Tot
Acquisto di beni e servizi	600,00	100%	600,00	100%	600,00	100%
Trasferimenti correnti		0%		0%		0%
Investimenti fissi lordi e acquisto di terreni		0%		0%		0%
Altre spese in conto capitale		0%		0%		0%
TOTALE PROGRAMMA	600,00		600,00		600,00	

3.7 - DESCRIZIONE DEL PROGRAMMA N° M008P0010000 - Urbanistica e assetto del territorio - DI CUI ALLA MISSIONE N° M008 - -

3.7 - Descrizione:

Programma 02 Edilizia residenziale pubblica e locale e piani di edilizia economico-popolare

Descrizione della missione: Il programma comprende l'amministrazione ed il funzionamento delle attività e dei servizi relativi all'assegnazione in diritto di superficie e di proprietà delle aree all'interno del Piano per l'edilizia economia e popolare (PEEP).

Con apposita delibera consiliare nell'anno 2013 sono stati definiti i criteri per il cambio di regime giuridico (da superficie a proprietà) e per l'eliminazione dei vincoli delle aree concesse nel PEEP, oltreché la regolarizzazione per "convalida" dell'azione amministrativa di alcune situazioni per le quali il trasferimento dell'area non si era perfezionato con apposito atto pubblico amministrativo.

Motivazione delle scelte: stipula degli atti di trasferimento del titolo di proprietà dell'area su cui insiste l'immobile attraverso un procedimento di convalida finalizzato a perfezionare ex post l'atto illegittimo al fine di regolarizzare casistiche preesistenti;

Risorse umane da impiegare: come da riorganizzazione della struttura amministrativa e relativo organigramma della dotazione organica approvato con deliberazione della Giunta Comunale n. .

Risorse strumentali da utilizzare: le risorse strumentali saranno quelle attualmente in dotazione

Missione M008 - Programma P001

Urbanistica e assetto del territorio

Date previste : dal 01/01/2019 al 31/12/2021

SPESA PREVISTA PER LA REALIZZAZIONE DEL PROGRAMMA M008P001

IMPIEGHI

	Anno 2019		Anno 2020		Anno 2021	
	entità	% su Tot	entità	% su Tot	entità	% su Tot
Redditi da lavoro dipendente		0%		0%		0%
Acquisto di beni e servizi	22.873,84	1.77%	7.604,75	17.1%		0%
Trasferimenti correnti		0%		0%		0%
Interessi passivi	12.381,80	0.96%	11.880,06	26.71%	11.349,15	2.33%
Investimenti fissi lordi e acquisto di terreni	1.254.283,81	96.89%	20.000,00	44.96%	470.000,00	96.64%
Altre spese in conto capitale	5.000,00	0.39%	5.000,00	11.24%	5.000,00	1.03%
TOTALE PROGRAMMA	1.294.539,45		44.484,81		486.349,15	

3.7 - PROGRAMMA N°M008P0020000 - Edilizia residenziale pubblica e locale e piani di edilizia economico-popolare - DI CUI ALLA MISSIONE N°M008 - -

Missione M008 - Programma P002

Edilizia residenziale pubblica e locale e piani di edilizia economico-popolare

Date previste : dal 01/01/2019 al 31/12/2021

SPESA PREVISTA PER LA REALIZZAZIONE DEL PROGRAMMA M008P002

IMPIEGHI

Anno 2019	Anno 2020	Anno 2021
-----------	-----------	-----------

	entità	% su Tot	entità	% su Tot	entità	% su Tot
Investimenti fissi lordi e acquisto di terreni	2.000,00	100%	2.000,00	100%	2.000,00	100%
Altre spese in conto capitale		0%		0%		0%
TOTALE PROGRAMMA	2.000,00		2.000,00		2.000,00	

3.7 - PROGRAMMA N° M009P0020000 - Tutela, valorizzazione e recupero ambientale - DI CUI ALLA MISSIONE N° M009 - -

Missione M009 - Programma P002
Tutela, valorizzazione e recupero ambientale

Date previste : dal 01/01/2019 al 31/12/2021

SPESA PREVISTA PER LA REALIZZAZIONE DEL PROGRAMMA M009P002

IMPIEGHI

	Anno 2019		Anno 2020		Anno 2021	
	entità	% su Tot	entità	% su Tot	entità	% su Tot
Imposte e tasse a carico dell'ente		0%		0%		0%
Acquisto di beni e servizi	139.385,13	40.18%	146.385,13	95.41%	146.385,13	95.74%
Trasferimenti correnti	4.500,00	1.3%	4.500,00	2.93%	4.500,00	2.94%
Interessi passivi	2.052,55	0.59%	1.545,11	1.01%	1.009,38	0.66%
Altre spese correnti	1.000,00	0.29%	1.000,00	0.65%	1.000,00	0.65%
Spese in conto capitale		0%		0%		0%
Investimenti fissi lordi e acquisto di terreni	200.000,00	57.65%		0%		0%
Contributi agli investimenti		0%		0%		0%
Altre spese in conto capitale		0%		0%		0%

TOTALE PROGRAMMA	346.937,68		153.430,24		152.894,51
------------------	------------	--	------------	--	------------

3.7 - PROGRAMMA N°M009P0030000 - Rifiuti - DI CUI ALLA MISSIONE N°M009 - -

Missione M009 - Programma P003

Rifiuti

Date previste : dal 01/01/2019 al 31/12/2021

SPESA PREVISTA PER LA REALIZZAZIONE DEL PROGRAMMA M009P003

IMPIEGHI

	Anno 2019		Anno 2020		Anno 2021	
	entità	% su Tot	entità	% su Tot	entità	% su Tot
Imposte e tasse a carico dell'ente	20.000,00	1.69%	20.000,00	1.74%	20.000,00	1.74%
Acquisto di beni e servizi	1.096.020,40	92.76%	1.062.574,14	92.52%	1.062.574,14	92.52%
Trasferimenti correnti	50.583,13	4.28%	50.853,13	4.43%	50.853,00	4.43%
Altre spese correnti		0%		0%		0%
Investimenti fissi lordi e acquisto di terreni	15.000,00	1.27%	15.000,00	1.31%	15.000,00	1.31%
Altre spese in conto capitale		0%		0%		0%
TOTALE PROGRAMMA	1.181.603,53		1.148.427,27		1.148.427,14	

3.7 - PROGRAMMA N°M009P0040000 - Servizio idrico integrato - DI CUI ALLA MISSIONE N°M009 - -

Missione M009 - Programma P004

Servizio idrico integrato

Date previste : dal 01/01/2019 al 31/12/2021

SPESA PREVISTA PER LA REALIZZAZIONE DEL PROGRAMMA M009P004

IMPIEGHI

	Anno 2019		Anno 2020		Anno 2021	
	entità	% su Tot	entità	% su Tot	entità	% su Tot
Acquisto di beni e servizi		0%		0%		0%
Trasferimenti correnti	10.800,00	50.37%	10.800,00	52.4%	10.800,00	54.71%
Interessi passivi	10.640,60	49.63%	9.811,74	47.6%	8.940,04	45.29%
Altre spese correnti		0%		0%		0%
Investimenti fissi lordi e acquisto di terreni		0%		0%		0%
TOTALE PROGRAMMA	21.440,60		20.611,74		19.740,04	

Missione M010 - Programma P002

Trasporto

Missione M010 - Programma P002

Trasporto pubblico locale

Date previste : dal 01/01/2019 al 31/12/2021

SPESA PREVISTA PER LA REALIZZAZIONE DEL PROGRAMMA M010P002

IMPIEGHI

	Anno 2019		Anno 2020		Anno 2021	
	entità	% su Tot	entità	% su Tot	entità	% su Tot
Trasferimenti correnti	11.500,00	100%	11.500,00	100%	11.500,00	100%

Altre spese correnti		0%		0%		0%
Spese in conto capitale		0%		0%		0%
TOTALE PROGRAMMA	11.500,00		11.500,00		11.500,00	

3.7 - PROGRAMMA N° M010P0050000 - Viabilità e infra strutture stradali - DI CUI ALLA MISSIONE N° M010 - -

Missione M010 - Programma P005
Viabilità e infrastrutture stradali

Date previste : dal 01/01/2019 al 31/12/2021

SPESA PREVISTA PER LA REALIZZAZIONE DEL PROGRAMMA M010P005

IMPIEGHI

	Anno 2019		Anno 2020		Anno 2021	
	entità	% su Tot	entità	% su Tot	entità	% su Tot
Imposte e tasse a carico dell'ente		0%		0%		0%
Acquisto di beni e servizi	262.700,00	16.4%	264.700,00	33.24%	264.700,00	33.34%
Interessi passivi	44.495,42	2.78%	41.681,73	5.23%	39.136,87	4.93%
Altre spese correnti	3.500,00	0.22%	3.500,00	0.44%	3.500,00	0.44%
Spese in conto capitale		0%		0%		0%
Investimenti fissi lordi e acquisto di terreni	2.291.543,16	80.61%	486.543,16	61.09%	486.543,16	61.29%
Altre spese in conto capitale		0%		0%		0%
TOTALE PROGRAMMA	2.602.238,58		796.424,89		793.880,03	

3.7 - PROGRAMMA N°M012P0010000 - Interventi per l'infanzia e i minori e per asili nido - DI CUI ALLA MISSIONE N°M012 - -

Missione M012 - Programma P001
Interventi per l'infanzia e i minori e per asili nido

Date previste : dal 01/01/2019 al 31/12/2021

SPESA PREVISTA PER LA REALIZZAZIONE DEL PROGRAMMA M012P001

IMPIEGHI

	Anno 2019		Anno 2020		Anno 2021	
	entità	% su Tot	entità	% su Tot	entità	% su Tot
Acquisto di beni e servizi	185.100,00	45.81%	185.100,00	45.81%	185.100,00	45.81%
Trasferimenti correnti	219.000,00	54.19%	219.000,00	54.19%	219.000,00	54.19%
Altre spese correnti		0%		0%		0%
TOTALE PROGRAMMA	404.100,00		404.100,00		404.100,00	

3.7 - PROGRAMMA N°M012P0020000 - Interventi per la disabilità - DI CUI ALLA MISSIONE N°M012 - -

Missione M012 - Programma P002

Date previste : dal 01/01/2019 al 31/12/2021

SPESA PREVISTA PER LA REALIZZAZIONE DEL PROGRAMMA M012P002

IMPIEGHI

	Anno 2019		Anno 2020		Anno 2021	
	entità	% su Tot	entità	% su Tot	entità	% su Tot
Spese correnti		0%		0%		0%
Acquisto di beni e servizi	265.761,60	21.67%	265.761,60	21.67%	265.761,60	21.67%
Trasferimenti correnti	960.552,11	78.33%	960.552,11	78.33%	960.552,11	78.33%
Altre spese correnti		0%		0%		0%
Investimenti fissi lordi e acquisto di terreni		0%		0%		0%
Altre spese in conto capitale		0%		0%		0%
TOTALE PROGRAMMA	1.226.313,71		1.226.313,71		1.226.313,71	

3.7 - PROGRAMMA N°M012P0050000 - Interventi per le famiglie - DI CUI ALLA MISSIONE N°M012 - -

Missione M012 - Programma P005

Interventi per le famiglie

Date previste : dal 01/01/2019 al 31/12/2021

SPESA PREVISTA PER LA REALIZZAZIONE DEL PROGRAMMA M012P005

IMPIEGHI

	Anno 2019		Anno 2020		Anno 2021	
	entità	% su Tot	entità	% su Tot	entità	% su Tot

Spese correnti		0%		0%		0%
Redditi da lavoro dipendente	64.800,00	8.7%	64.800,00	8.64%	64.800,00	8.64%
Imposte e tasse a carico dell'ente	4.750,00	0.64%	4.750,00	0.63%	4.750,00	0.63%
Acquisto di beni e servizi	38.950,00	5.23%	38.950,00	5.19%	38.950,00	5.19%
Trasferimenti correnti	636.491,21	85.44%	641.894,21	85.54%	641.894,21	85.54%
Altre spese correnti		0%		0%		0%
Investimenti fissi lordi e acquisto di terreni		0%		0%		0%
Altre spese in conto capitale		0%		0%		0%
TOTALE PROGRAMMA	744.991,21		750.394,21		750.394,21	

3.7 - PROGRAMMA N°M012P0090000 - Servizio necroscopico e cimiteriale - DI CUI ALLA MISSIONE N°M012 - -

Missione M012 - Programma P009
Servizio necroscopico e cimiteriale

:

Date previste : dal 01/01/2019 al 31/12/2021

SPESA PREVISTA PER LA REALIZZAZIONE DEL PROGRAMMA M012P009

IMPIEGHI

Missione M012 - Programma P009
Servizio necroscopico e cimiteriale

Responsabile :

Date previste : dal 01/01/2019 al 31/12/2021

SPESA PREVISTA PER LA REALIZZAZIONE DEL PROGRAMMA M012P009

IMPIEGHI

	Anno 2019		Anno 2020		Anno 2021	
	entità	% su Tot	entità	% su Tot	entità	% su Tot
Redditi da lavoro dipendente	28.450,00	39.87%	28.450,00	39.87%	28.450,00	10.48%
Imposte e tasse a carico dell'ente	2.400,00	3.36%	2.400,00	3.36%	2.400,00	0.88%
Acquisto di beni e servizi	10.500,00	14.72%	10.500,00	14.72%	10.500,00	3.87%
Altre spese correnti		0%		0%		0%
Investimenti fissi lordi e acquisto di terreni	30.000,00	42.05%	30.000,00	42.05%	230.000,00	84.76%
Altre spese in conto capitale		0%		0%		0%
TOTALE PROGRAMMA	71.350,00		71.350,00		271.350,00	

3.7 - PROGRAMMA N°M014P0010000 - Industria, PMI e Artigianato - DI CUI ALLA MISSIONE N°M014 - -

Missione M014 - Programma P001

Industria, PMI e Artigianato

Date previste : dal 01/01/2019 al 31/12/2021

SPESA PREVISTA PER LA REALIZZAZIONE DEL PROGRAMMA M014P001

IMPIEGHI

	Anno 2019		Anno 2020		Anno 2021	
	entità	% su Tot	entità	% su Tot	entità	% su Tot
Acquisto di beni e servizi	3.000,00	100%	3.000,00	100%	3.000,00	100%
Altre spese correnti		0%		0%		0%
Investimenti fissi lordi e acquisto di terreni		0%		0%		0%

TOTALE PROGRAMMA	3.000,00		3.000,00		3.000,00
------------------	----------	--	----------	--	----------

3.7 - PROGRAMMA N° M014P0020000 - Commercio - reti distributive - tutela dei consumatori - DI CUI ALLA MISSIONE N° M014 - -

Missione M014 - Programma P002
Commercio - reti distributive - tutela dei consumatori

Date previste : dal 01/01/2019 al 31/12/2021

SPESA PREVISTA PER LA REALIZZAZIONE DEL PROGRAMMA M014P002

IMPIEGHI

	Anno 2019		Anno 2020		Anno 2021	
	entità	% su Tot	entità	% su Tot	entità	% su Tot
Redditi da lavoro dipendente	31.250,00	78.72%	31.250,00	78.72%	31.250,00	78.72%
Imposte e tasse a carico dell'ente	2.250,00	5.67%	2.250,00	5.67%	2.250,00	5.67%
Acquisto di beni e servizi	1.200,00	3.02%	1.200,00	3.02%	1.200,00	3.02%
Trasferimenti correnti	5.000,00	12.59%	5.000,00	12.59%	5.000,00	12.59%
Altre spese correnti		0%		0%		0%
Investimenti fissi lordi e acquisto di terreni		0%		0%		0%
Altre spese in conto capitale		0%		0%		0%
TOTALE PROGRAMMA	39.700,00		39.700,00		39.700,00	

”

3.7 - PROGRAMMA N° M020P0010000 – fondo di riserva - DI CUI ALLA MISSIONE N° M020 - -

Missione M020 - Programma P001

Date previste : dal 01/01/2019 al 31/12/2021

SPESA PREVISTA PER LA REALIZZAZIONE DEL PROGRAMMA M020P001

IMPIEGHI

	Anno 2019		Anno 2020		Anno 2021	
	entità	% su Tot	entità	% su Tot	entità	% su Tot
Altre spese correnti	24.000,00	100%	24.000,00	100%	24.000,00	100%
TOTALE PROGRAMMA	24.000,00		24.000,00		24.000,00	

3.7 - PROGRAMMA N° M020P0030000 - Altri Fondi - DI CUI ALLA MISSIONE N° M020 - -

Missione M020 - Programma P003

Altri Fondi

Responsabile :

Date previste : dal 01/01/2019 al 31/12/2021

SPESA PREVISTA PER LA REALIZZAZIONE DEL PROGRAMMA M020P003

IMPIEGHI

IMPIEGHI

	Anno 2019		Anno 2020		Anno 2021	
	entità	% su Tot	entità	% su Tot	entità	% su Tot
Altre spese correnti	516.558,90	100%	517.558,90	100%	517.558,90	100%
TOTALE PROGRAMMA	516.558,90		517.558,90		517.558,90	

3.7 - PROGRAMMA N° M050P0020000 – Quota capitale ammortamento mutui e prestiti obbligazionari - DI CUI ALLA MISSIONE N° M050 - -

Missione M050 - Programma P002

Quota capitale ammortamento mutui e prestiti obbligazionari

Date previste : dal 01/01/2019 al 31/12/2021

SPESA PREVISTA PER LA REALIZZAZIONE DEL PROGRAMMA M050P002

IMPIEGHI

	Anno 2019		Anno 2020		Anno 2021	
	entità	% su Tot	entità	% su Tot	entità	% su Tot

Rimborso Prestiti		0%		0%		0%
Rimborso mutui e altri finanziamenti a medio lungo termine	185.310,44	100%	162.746,57	100%	167.226,77	100%
TOTALE PROGRAMMA	185.310,44		162.746,57		167.226,77	

ARTICOLAZIONE DELLA STRUTTURA ORGANIZZATIVA

Accanto agli organi di indirizzo politico previsti e disciplinati dalla legge (Consiglio comunale, Giunta e Sindaco), il Comune di Decimomannu è dotato di un apparato gestionale/amministrativo che vede al vertice il Segretario comunale a cui si affiancano cinque strutture organizzative di massima dimensione denominate Settori. Dal 28 novembre 2019 le strutture organizzative, i settori, sono diventati 6 con la creazione del Settore di Polizia Municipale.

I sei settori, a loro volta, sono articolate in strutture più semplici denominate Servizi e Uffici individuati da ciascun Responsabile nell'ambito delle risorse umane assegnategli dall'organo politico.

I settori in cui si articola la nostra struttura burocratica sono:

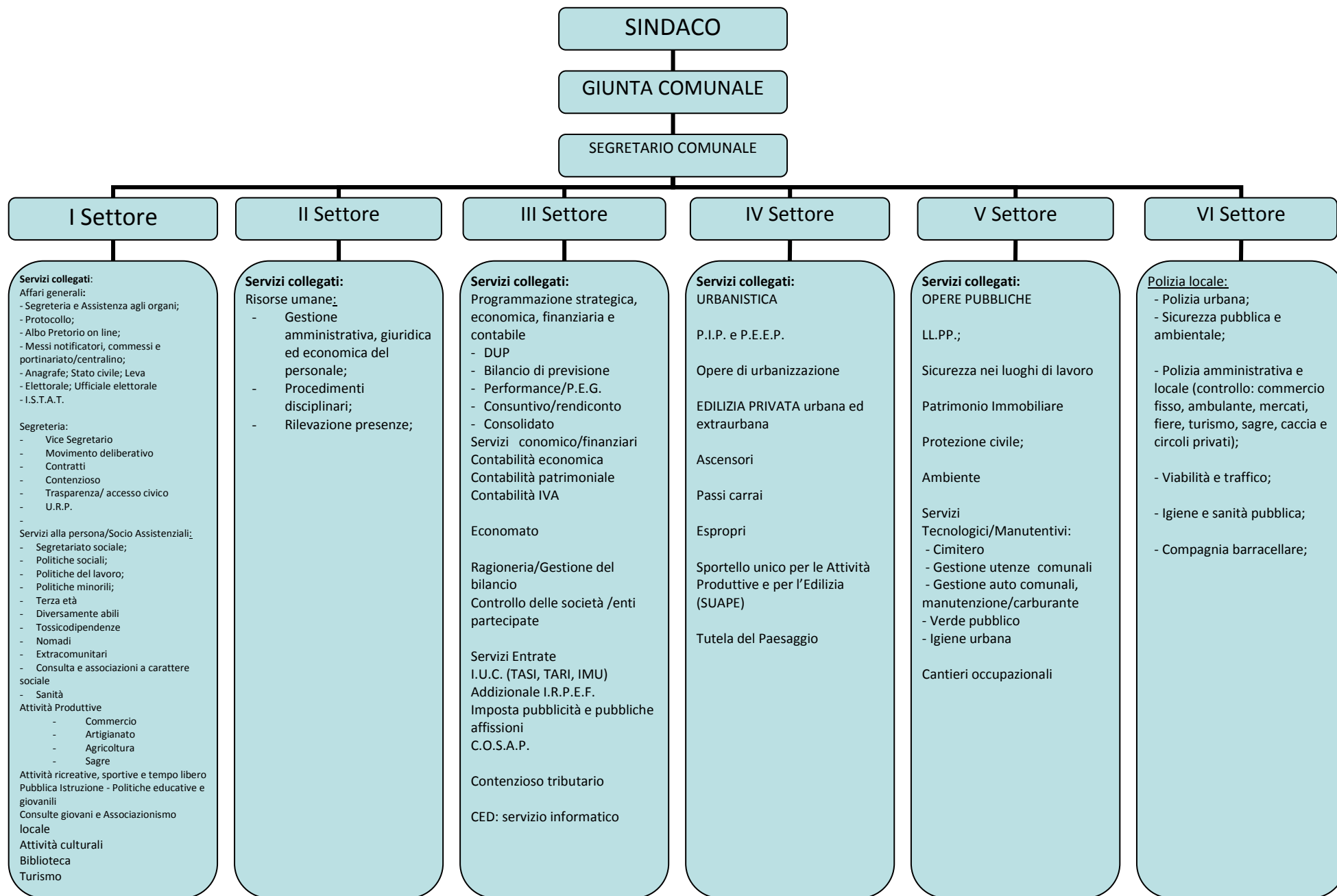

Nella tavola che segue è rappresentata graficamente la ripartizione del personale per struttura organizzativa del Comune di Decimomannu:

**PERSONALE DIPENDENTE DELL'ENTE
MODELLO ORGANIZZATIVO**

(organigramma)

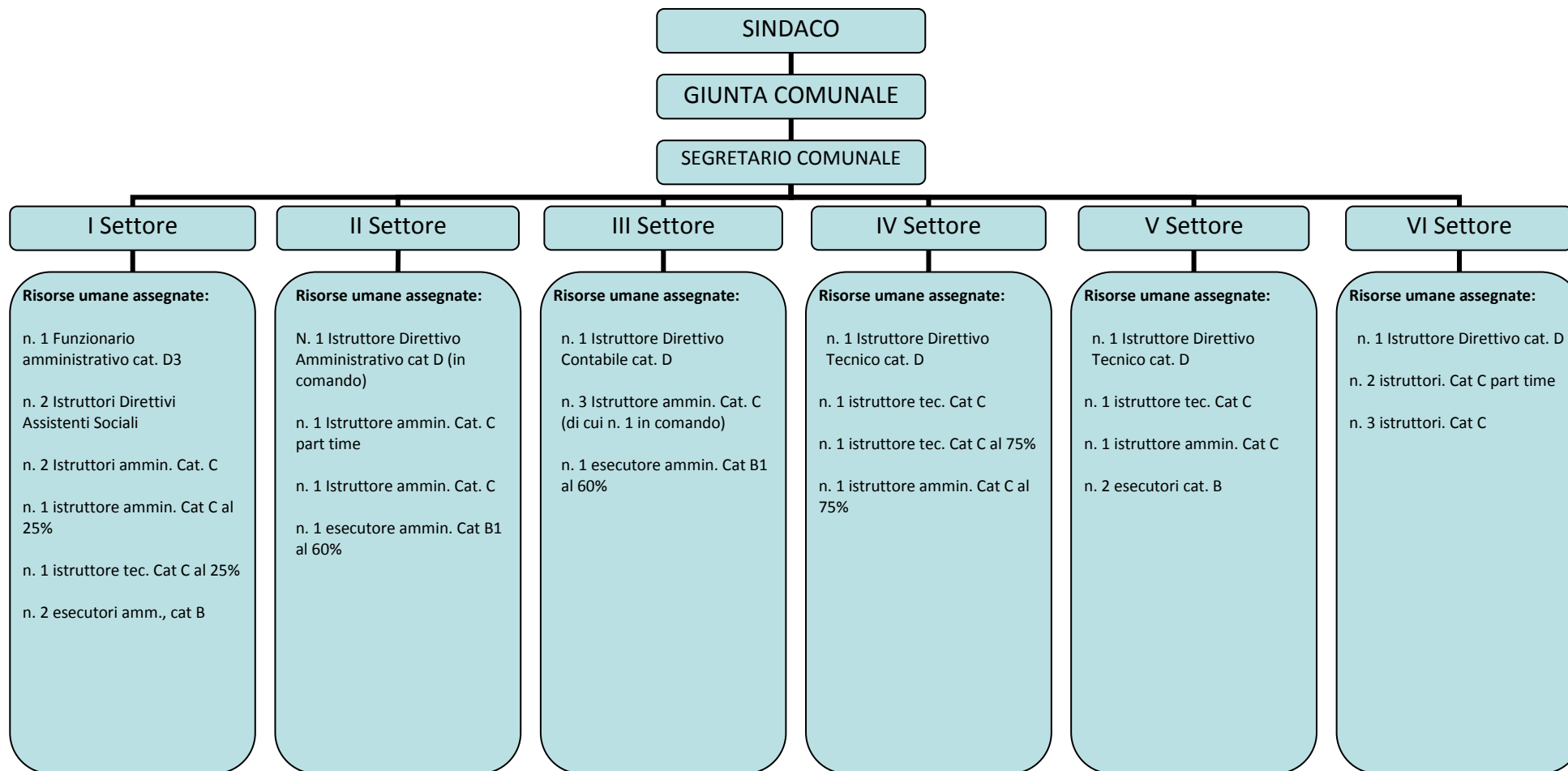

Ad ogni Settore è preposto un Responsabile, individuato con decreto sindacale, le cui funzioni sono attribuite direttamente dallo statuto, dal regolamento sull'ordinamento degli uffici e dei servizi, dalle leggi (in particolare dall'107 del D. Lgs. 267/2000 e ss.mm.ii.) e da tutti gli altri strumenti regolamentari e normativi facenti capo agli enti locali.

I Responsabili di Settore rispondono del risultato della loro attività sotto il profilo dell'efficacia (soddisfacimento dei bisogni) e dell'efficienza (completo e tempestivo reperimento delle risorse e contenimento dei costi di gestione), rispondendo delle procedure di reperimento ed acquisizione dei fattori produttivi, salvo che queste ultime non siano assegnate ad altro Responsabile di Settore. In particolare, rispondono al Sindaco ed alla Giunta riguardo al grado di raggiungimento degli obiettivi e dotazioni assegnate. Ciascun Responsabile potrà delegare, se del caso, ad altri dipendenti, assegnati funzionalmente alla propria Settore, la cura, l'istruzione e l'autonomo compimento di taluni procedimenti amministrativi di propria competenza. Il provvedimento di delega deve contenere, di norma, le direttive necessarie per il miglior assolvimento delle attività delegate, fermo restando in capo al Responsabile di Settore il compito di vigilare e la responsabilità del raggiungimento degli obiettivi assegnati ai collaboratori (anche ai fini del conferimento ed attribuzioni delle indennità previste dal contratto integrativo decentrato).

La Giunta Comunale si riserva, alla luce degli strumenti statutari e della normativa vigente, di intervenire con ulteriori atti relativamente alle attività e programmi non previste dal presente Piano e in particolare per quanto concerne:

- programmi ed iniziative delle varie manifestazioni culturali, sportive, sagre, convegni, etc (qualora non previste dal PEG, sotto forma di criteri generali);
- criteri generali concessione di contributi in occasione di manifestazioni promosse dalle varie organizzazioni non aventi scopo di lucro, qualora non previste da apposito regolamento;
- criteri generali concessione di contributi alle varie associazioni di volontariato che operano sul territorio comunale, qualora non previste da apposito regolamento;
- tutti gli atti che per legge, per statuto o norma regolamentare sono demandati alla Giunta.

Per quanto riguarda le informazioni relative alla tipologia di interventi previsti in opere pubbliche sono contenute nel Piano Triennale dei lavori pubblici (ex art.128 D.lgs 163/2006) e nel relativo Elenco Annuale a cui si rimanda.

GLI OBIETTIVI DI PERFORMANCE INDIVIDUALE E ORGANIZZATIVA

Con il presente piano performance unificato organicamente nel Piano Esecutivo di gestione si assegnano a ciascun Responsabile di Settore gli obiettivi di performance organizzativi e individuali unitamente alle risorse umane e finanziarie al fine di svolgere i compiti e le funzioni afferenti l'Settore e raggiungere gli obiettivi assegnati.

L'amministrazione comunale individua gli obiettivi strategici ossia gli obiettivi di particolare rilevanza rispetto ai bisogni dei cittadini, nella relazione previsionale e programmatica, ossia nel programma di mandato del Sindaco.

Nella sintesi sono illustrate le parti più rilevanti da sottoporre alla discussione in termini di aree tematiche, macro obiettivi e obiettivi generali quali elementi fondamentali per orientare gli indirizzi del piano.

Aree tematiche e obiettivi del piano Dagli obiettivi strategici discendono gli obiettivi operativi, definiti nelle schede degli obiettivi di performance individuale e di performance organizzativa, i quali definiscono le azioni, i tempi, le risorse e le responsabilità organizzative connesse al loro raggiungimento. Gli obiettivi assegnati ai responsabili devono essere rilevanti e pertinenti rispetto ai bisogni della collettività, sfidanti ma raggiungibili in quanto correlati alla quantità e qualità delle risorse disponibili.

Nelle schede che seguono sono indicati gli obiettivi di performance organizzativa .

OBIETTIVI PERFORMANCE ORGANIZZATIVA													
Obiettivo n. 1													
Obiettivo: descrizione sintetica				Progetto Santa Greca.									
Descrizione, finalità da perseguire, modalità, linee guida di attuazione				L'Amministrazione Comunale di Decimomannu con il presente obiettivo intende organizzare e coordinare una serie di attività particolarmente impegnative necessarie e conseguenti alle festività in onore di Santa Greca.									
Pesatura Obiettivo													
Attori		Amministratori					Responsabili						
Variabili	Giudizio		Alta - Media- Bassa			Giudizio		Alta - Media- Bassa					
	importanza		A			Complessità		A					
	Impatto esterno		A			Realizzabilità		A					
Totale peso Obiettivo			Assoluto		625		Relativo			20%			
Indicatori di risultato (Efficacia - Efficienza - Tempo)													
Descrizione							Valore atteso						
a) Predisposizione atti per assegnazione postazione operatore economico													
b) Predisposizione piano safety ed emergenza													
c) Dislocazione in pianta delle attività e degli spettacoli viaggianti													
d) Predisposizione atti per organizzazione del traffico													
e) Tracciamento in loco per il posizionamento delle attività													
f) Tracciamento in loco per il posizionamento degli spettacoli viaggianti													
g) Coordinamento tra i settori comunali per l'organizzazione													
Tempi di realizzazione													
Fasi	gennaio	febbraio	marzo	aprile	maggio	giugno	luglio	agosto	settembre	ottobre	novembre	dicembre	
a						x	x	x	x	x			
b						x	x	x	x	x			
c						x	x	x	x	x			
d						x	x	x	x	x			
e						x	x	x	x	x			
f						x	x	x	x	x			
g						x	x	x	x	x			
Personale coinvolto													
Fasi	Personale coinvolto							% partecipazione			Note		
	Segretario c.le							50%					
	TUTTI I SETTORI							10*5%					

OBIETTIVI PERFORMANCE ORGANIZZATIVA

Obiettivo n. 2

Obiettivo: descrizione sintetica		Implementazione sezione Amministrazione Trasparente										
Descrizione, finalità da perseguire, modalità, linee guida di attuazione		Implementazione della sezione "Amministrazione Trasparente" e adeguamento al D.Lgs. 97/2016. Si intende raggiungere una maggiore pubblicazione dei dati al fine di garantire al cittadino una maggiore fruibilità immediata delle informazioni .										
Pesatura Obiettivo												
Attori		Amministratori					Responsabili					
Variabili	Giudizio	Alta - Media- Bassa					Giudizio	Alta - Media- Bassa				
	Importanza	A					Complessità	A				
	Impatto estemo	A					Realizzabilità	A				
Totale peso Obiettivo		Assoluto		625		Relativo		20%				
Indicatori di risultato (Efficacia - Efficienza - Tempo)												
Descrizione						Valore atteso						
monitoraggio dei dati attualmente presenti, da parte di ciascun settore						verifica e relazione iniziale						
caricamento dei dati mancanti						costante						
relazione finale che dia atto dell'implementazione dei dati caricati, come evidenziabile rispetto alla situazione di partenza						relazione						
Tempi di realizzazione												
Fasi	gennaio	febbraio	marzo	aprile	maggio	giugno	luglio	agosto	settembre	ottobre	novembre	dicembre
a								x	x			
b								x	x	x	x	x
c												x
d												
e												
f												
g												
Personale coinvolto												
Fasi	Personale coinvolto					% partecipazione			Note			
	Segretario c.le											
	Tutti i settori											

OBIETTIVI PERFORMANCE ORGANIZZATIVI

Obiettivo n. 3

Obiettivo: descrizione sintetica		ATTUAZIONE PIANO ANTICORRUZIONE											
Descrizione, finalità da perseguire, modalità, linee guida di attuazione		Ridurre le opportunità di manifestazione di casi di corruzione mediante la corretta e completa attuazione di quanto previsto nel Piano di prevenzione della corruzione e della Trasparenza adottato dall'ente. Presidio sul monitoraggio delle attività Intese come misure di contrasto alla illegalità con particolare riguardo agli obblighi delineati nel Piano dell'Ente. Attuazione delle misure generali e specifiche previste nel Piano per l'anno 2019 e rendicontazione in base a quanto previsto dallo stesso Piano											
Pesatura Obiettivo													
Attori	Amministratori						Responsabili						
Variabili	Giudizio	Alta - Media - Bassa					Giudizio	Alta - Media - Bassa					
	Importanza	A					Complessità	A					
	Impatto esterno	A					Realizzabilità	A					
Totale peso Obiettivo		Assoluto	625			Relativo	20%						
Indicatori di risultato (Efficacia - Efficienza - Tempo)													
Descrizione												Valore atteso	
Redazione di una scheda contenente le misure previste dal Piano												Entro settembre	
ATTUAZIONE PIANO												costante	
relazione finale con indicazione delle misure adottate												dicembre	
Tempi di realizzazione													
Fasi	gennaio	febbraio	marzo	aprile	maggio	giugno	luglio	agosto	settembre	ottobre	novembre	dicembre	
a							X	X	X				
b							X	X	X	X	x	x	
c												x	
d													
e													
f													
g													
Personale coinvolto													
Fasi	Personale coinvolto						% partecipazione				Note		
	Segretario c.le												
	Tutti i settori												

OBIETTIVI PERFORMANCE ORGANIZZATIVA

Obiettivo n. 4												
Obiettivo: descrizione sintetica				Piano di emergenza di protezione civile. Cittadinanza attiva								
Descrizione, finalità da perseguire, modalità, linee guida di attuazione				La finalità di questo obiettivo è quella di garantire l'informazione, la partecipazione della comunità e il comportamento in caso di eventi metereologici avversi.								
Pesatura Obiettivo												
Attori		Amministratori				Responsabili						
Variabili	Giudizio	Alta - Media- Bassa				Giudizio	Alta - Media- Bassa					
	Importanza	A				Complessità	A					
	Impatto esterno	A				Realizzabilità	A					
Totale peso Obiettivo		Assoluto	625	Relativo	40%							
Indicatori di risultato (Efficacia - Efficienza - Tempo)												
Descrizione						Valore atteso						
a) Avvisi sul sito istituzionale												
b) Assemblea pubblica di informazione												
c) Avvisi con spiccheraggio												
d) Posizionamento cartellonistica di segnalazione												
e) Comunicazione tramite App Informapp												
Tempi di realizzazione												
Fasi	gennaio	febbraio	marzo	aprile	maggio	giugno	luglio	agosto	settembre	ottobre	novembre	dicembre
a						X	X	X	X	X	X	X
b						X	X	X	X	X	X	X
c						X	X	X	X	X	X	X
d						X	X	X	X	X	X	X
e						X	X	X	X	X	X	X
f												
g												
Personale coinvolto												
Fasi	Personale coinvolto				% partecipazione				Note			
	Segretario c.le											
	TUTTI I SETTORI											

**PERFORMANCE INDIVIDUALI/PEG SETTORI
ANNO 2019**

RESPONSABILE: DOTT.SSA DONATELLA GARAU

PEG / RISORSE ASSEGNATE AL SETTORE 1 PER SERVIZI:

Servizi affidati al settore prima della riorganizzazione:

- 1 – Affari Generali, protocollo,.
- 2 – Segreteria: movimento deliberativo, contratti e contenzioso.
- 3 – Servizi socio-assistenziali,
- 4.- Servizi demografici / elettorale/ istat
- 5- Suap/ attività produttive

SERVIZI AFFIDATI AL SETTORE:

1. Affari Generali, protocollo,.
2. Segreteria: movimento deliberativo, contratti e contenzioso.
3. Servizi socio-assistenziali,
4. Servizi demografici / elettorale/ istat
5. attività produttive
6. Attività ricreative, sportive e tempo libero
7. Pubblica Istruzione - Politiche educative e giovanili
8. Consulte giovani e Associazionismo locale
9. Attività culturali
10. Biblioteca
11. Turismo

RISORSE UMANE ASSEGNATE PER IL RAGGIUNGIMENTO DEGLI OBIETTIVI E PER L'ESPLETAMENTO DEI SERVIZI

De Vita Elisabetta Istruttore direttivo cat. D1 profilo socio-educativo

Spano Guido – Istruttore direttivo cat. D1 profilo socio-educativo

Aru Anna Rita Istruttore amministrativo cat. C

Meloni Maria Giovanna Istruttore amministrativo cat. C

Schirru Sergio Istruttore amministrativo cat. C 25% dal 28 novembre 2019. In precedenza al 100%

Podda Mauro - Istruttore Tecnico Cat. C 25% dal 28 novembre 2019. In precedenza al 100%

Grudina M.Loredana Esecutore amministrativo cat. B1

Littera Giancarlo Esecutore amministrativo cat. B1

Obiettivi individuali o di settore :

OBIETTIVI PERFORMANCE INDIVIDUALE PRIMO SETTORE														
Obiettivo n. 1														
Obiettivo: descrizione sintetica			ADEMPIMENTI PER AVVIO ANAGRAFE NAZIONALE											
Descrizione, finalità da perseguire, modalità, linee guida di attuazione			L'OBIETTIVO è disciplinato dalla normativa relativa all'istituzione della Anagrafe Nazionale Popolazione Residente, che prevede il subentro delle singole APR - Anagrafi Popolazione Residente, AIRE Anagrafe Italiani Residenti Estero e INA Indice Nazionale Anagrafe. L'anagrafe unica, una volta a regime, consentirà piena interoperabilità e standardizzazione dei dati anagrafici e permetterà il passaggio dalle oltre 8000 banche dati anagrafiche dei comuni italiani ad un'unica banca dati centralizzata. Con l'ANPR si realizza un'unica banca dati con le informazioni anagrafiche della popolazione residente a cui faranno riferimento non solo i Comuni, ma l'intera Pubblica amministrazione e tutti coloro che sono interessati ai dati anagrafici, in particolare i gestori di pubblici servizi con conseguente facilitazione per il cittadino per l'acquisizione di documenti che lo riguardano in altre parti d'Italia.											
			Pesatura Obiettivo											
			Attori			Amministratori				Responsabili				
			Variabili			Giudizio		Alta - Media - Bassa		Giudizio		Alta - Media - Bassa		
			Importanza		A		Complessità		M					
			Impatto estemo		A		Realizzabilità		M					
Totale peso Obiettivo			Absoluto			Relativo			15%					
N° Capitolo Peg			Fonte risorse				Ammontare							
Indicatori di risultato (Efficacia - Efficienza - Tempo)														
Descrizione						Valore atteso								
a) installazione certificato sindaco e attivazione delle smart card per l'accesso in ANPR						attivazione e installazione dei certificati di postazione per gli operatori comunali- n.4 attivazioni								
b) adeguamento software gestionale anagrafe per l'accesso ad ANPR						adeguamento software per allineamento in tempo reale della banca dati comunali e ANPR								
c) verifica e controllo della banca dati anagrafica con i dati presenti in INA-Saia						verifica variazioni anagrafiche dopo il pre-subentro del 21-12-2017 (circa 500								
d) aggiornamento delle posizioni riscontrate anomale e non validate						verifica dei dati anagrafici circa 500								
e) subentro definitivo nella ANPR						creazione del file da trasmettere al sistema								
Tempi di realizzazione														
Fasi	gennaio	febbraio	marzo	aprile	maggio	giugno	luglio	agosto	settembre	ottobre	novembre	dicembre		
a							x	X						
b							x	x	x					
c							x	x	x	x	x			
d							x	x	x	x	x	x		
e											x	x		
f														
g														
Personale coinvolto														
Fasi	Personale coinvolto			%			Note							
	ARU ANNA RITA													
	PISCEDDA GIAMPAOLO													

OBIETTIVI PERFORMANCE INDIVIDUALE PRIMO SETTORE

Obiettivo n. 2																	
Obiettivo: descrizione sintetica	PROMOZIONE START UP D'IMPRESA																
Descrizione, finalità da perseguire, modalità, linee guida di attuazione	La finalità è quella di implementare lo sviluppo economico locale mediante interventi che incentivino l'apertura di nuove imprese ed il potenziamento di quelle esistenti. Si intende supportare le piccole e medie imprese mediante l'erogazione di contributi, previo esperimento di procedura ad evidenza pubblica.																
Pesatura Obiettivo																	
Attori	<table border="1"> <thead> <tr> <th colspan="2">Amministratori</th> <th colspan="2">Responsabili</th> </tr> <tr> <th>Giudizio</th> <th>Alta - Media- Bassa</th> <th>Giudizio</th> <th>Alta - Media- Bassa</th> </tr> </thead> <tbody> <tr> <td>Importanza</td> <td>A</td> <td>Complessità</td> <td>M</td> </tr> <tr> <td>Impatto esterno</td> <td>A</td> <td>Realizzabilità</td> <td>M</td> </tr> </tbody> </table>	Amministratori		Responsabili		Giudizio	Alta - Media- Bassa	Giudizio	Alta - Media- Bassa	Importanza	A	Complessità	M	Impatto esterno	A	Realizzabilità	M
Amministratori		Responsabili															
Giudizio	Alta - Media- Bassa	Giudizio	Alta - Media- Bassa														
Importanza	A	Complessità	M														
Impatto esterno	A	Realizzabilità	M														
Totale peso Obiettivo	Assoluto Relativo 35%																
N° Capitolo Peg	Fonte risorse	Ammontare															
Indicatori di risultato (Efficacia - Efficienza - Tempo)																	
Descrizione	Valore atteso																
a) individuazione di settori d'intervento e definizione criteri di accesso al finanziamento	deliberazione giunta comunale																
b) predisposizione atti per la procedura ad evidenza pubblica: determinazione di approvazione avviso e capitolato	determinazione																
c) pubblicazione avviso pubblico	avviso pubblico																
d) istruttoria domande e predisposizione graduatoria	determinazione approvazione graduatoria																
e) stipula convenzioni	convenzioni																
Tempi di realizzazione																	
Fasi	gennaio	febbraio	marzo	aprile	maggio	giugno	luglio	agosto	settembre	ottobre	novembre	dicembre					
a							x	X	x	x							
b								x	x	x	x						
c								x	x	x	x	x					
d										x	x	x					
e											x	02/20					
f																	
g																	
Personale coinvolto																	
Fasi	Personale coinvolto	%	Note														
	PODDA MAURO																
	SCHIRRU SERGIO																

OBIETTIVI PERFORMANCE INDIVIDUALE PRIMO SETTORE

Obiettivo n. 3												
Obiettivo: descrizione sintetica		Promozione delle politiche attive del lavoro. Attuazione reddito di cittadinanza										
Descrizione, finalità da perseguire, modalità, linee guida di attuazione		La finalità è quella di contrastare il disagio con il sostegno economico e l'inserimento sociale di soggetti a rischio di emarginazione. L'intero sistema del RdC si fonda sui flussi dei dati e informazioni tra Ministero, Anpal, Inps, Comuni, Centri per l'impiego, tanto che il legislatore ha istituito un sistema informativo dedicato.										
Pesatura Obiettivo												
Attori	Amministratori		Responsabili									
Variabili	Giudizio	Alta - Media- Bassa	Giudizio	Alta - Media- Bassa								
	Importanza	A	Complessità	M								
	Impatto esterno	A	Realizzabilità	M								
Totale peso Obiettivo		Assoluto	Relativo	35%								
N° Capitolo Peg		Fonte risorse		Ammontare								
Indicatori di risultato (Efficacia - Efficienza - Tempo)												
Descrizione			Valore atteso									
a) verifica dei requisiti di residenza e soggiorno			attività da espletare per tutti i richiedenti									
b) valutazione multidimensionale del nucleo familiare			attività da espletare per tutti i richiedenti									
c) predisposizione del patto d'inclusione sociale			attività da espletare per tutti i beneficiari									
d) attivazione del progetto di presa in carico sociale, anche per i beneficiari inviati dai centri per l'impiego			attività da espletare per tutti i beneficiari									
e) attivazione dei progetti di pubblica utilità sociale			attività da espletare per tutti i beneficiari									
f) segnalazione di fatti sanzionabili o che determinano la			per tutti i casi che si rappresentano									
g) alimentazione delle banche dati e la registrazione di informazioni			attività costante									
Tempi di realizzazione												
Fasi	gennaio	febbraio	marzo	aprile	maggio	giugno	luglio	agosto	settembre	ottobre	novembre	dicembre
a									x	x	x	x
b									x	x	x	x
c									x	x	x	
d										x	x	x
e										x	x	x
f										x	x	x
g										x	x	x
Personale coinvolto												
Fasi	Personale coinvolto		% partecipazione	Note								
	SPANO GUIDO											
	DE VITA ELISABETTA											

OBIETTIVI PERFORMANCE INDIVIDUALE PRIMO SETTORE

Obiettivo n. 4												
Obiettivo: descrizione sintetica		GESTIONE SERVIZIO PROTOCOLLO - MANTENIMENTO E MIGLIORAMENTO STANDARD										
Descrizione, finalità da perseguire, modalità, linee guida di attuazione		La finalità è quella di garantire lo standard del servizio e migliorarne la qualità.										
Pesatura Obiettivo												
Attori	Amministratori		Responsabili									
Variabili	Giudizio	Alta - Media - Bassa	Giudizio	Alta - Media - Bassa								
	Importanza	A	Complessità	M								
	Impatto esterno	A	Realizzabilità	M								
Totale peso Obiettivo		Assoluto	Relativo	15%								
N° Capitolo Peg	Fonte risorse		Ammontare									
Indicatori di risultato (Efficacia - Efficienza - Tempo)												
Descrizione			Valore atteso									
a) incremento orario di apertura al pubblico di una mezz'ora nei rientri pomeridiani			costante									
b) protocollazione della corrispondenza in arrivo allo sportello e dalle Poste			quotidiano									
c) protocollazione della PEC in arrivo			quotidiana									
d) consegna atti in deposito			quotidiana									
Tempi di realizzazione												
Fasi	gennaio	febbraio	marzo	aprile	maggio	giugno	luglio	agosto	settembre	ottobre	novembre	dicembre
a							x	x	x	x	x	x
b							x	x	x	x	x	x
c							x	x	x	x	x	x
d							x	x	x	x	x	x
e												
f												
g												
Personale coinvolto												
Fasi	Personale coinvolto		% partecipazione	Note								
	GRUDINA LOREDANA											
	LITTERA GIANCARLO											

SETTORE 2

RESPONSABILE: Dott.ssa Sabrina Porceddu e dal 29 novembre 2019 il Segretario Comunale

PEG / RISORSE ASSEGNATE AL SETTORE 2

SERVIZI AFFIDATI fino al 27 novembre 2019 :

- 1 – Polizia amministrativa, stradale e giudiziaria
- 2 – Sicurezza stradale, sicurezza pubblica e ambientale
- 3 – Gestione del trattamento economico/pensionistico del personale
- 4 - Gestione amministrativa e giuridica del personale

SERVIZI AFFIDATI :

Risorse umane:

- Gestione amministrativa, giuridica ed economica del personale;
- Procedimenti disciplinari;
- Rilevazione presenze

RISORSE UMANE AFFIDATE PER IL RAGGIUNGIMENTO DEGLI OBIETTIVI E PER L'ESPLETAMENTO DEI SERVIZI dal 28 novembre 2019

Responsabile del servizio
Licheri Lidia Cat C
Pani Monica – Istruttore amministrativo cat. C
Pisano Patrizia Cat B (60%)

L'Obiettivo n 1 e n 3 del 2 settore, attribuito al personale del Servizio di Polizia Municipale per il suo perseguimento, successivamente alla riorganizzazione, è attribuito al 6 settore – Polizia Municipale di nuova istituzione.

Obiettivi individuali o di settore :

Obiettivo n. 1	
Obiettivo: descrizione sintetica	Predisposizione Piano Viario
Descrizione, finalità da perseguire, modalità, linee guida di attuazione	Il presente Obiettivo prevede un'attività preliminare di studio dell'attuale situazione e rilievo degli impianti orizzontali e verticali e, successivamente, lo studio, la programmazione, regolamentazione e la nuova istituzione della segnaletica. La finalità dell'obiettivo consiste nel fornire uno strumento che consenta un miglioramento sia delle condizioni della circolazione che della della sicurezza stradale.

Comune di DECIMOMANNU - Piano degli obiettivi di Performance individuale anno 2019 - II° settore

Obiettivo n. 3	
Obiettivo: descrizione sintetica	Predisposizione Regolamento per il Canone di occupazione degli spazi e delle Aree Pubbliche ed tassazione Passi Carrabili richiesti (in collaborazione con il terzo settore)
Descrizione, finalità da perseguire, modalità, linee guida di attuazione	Il regolamento, adottato ai sensi e per gli effetti del D.Lgs. 15/12/1997 n. 446, stabilisce i principi sui procedimenti di richiesta, rilascio, rinnovo e revoca della concessione per l'occupazione di suolo pubblico, nonché i criteri di determinazione e applicazione del relativo canone. Il regolamento si applica alle occupazioni di strade, aree e relativi spazi, soprastanti e sottostanti, che appartengono al demanio o patrimonio indisponibile del Comune, nonché di aree private soggette a servitù di pubblico passaggio, sia di fatto che costituita nei modi e termini di legge.

Obiettivo n. 2												
Obiettivo: descrizione sintetica			Vademecum attuazione e fruizione corretta istituti contrattuali dipendenti									
Descrizione, finalità da perseguire, modalità, linee guida di attuazione			La finalità del presente obiettivo consiste nel dotare i Responsabili di Settore e i Dipendenti di uno strumento di facile consultazione, che coordini le principali norme relative al pubblico impiego e che dia risposte dirette sui principali aspetti lavorativi. Il Vademecum avrà un taglio pratico: all'esposizione del quadro normativo e contrattuale di riferimento per singolo istituto seguiranno FAQ ed esempi pratici.									
Pesatura Obiettivo												
Attori		Amministratori					Responsabile					
Variabili	Giudizio		Alta - Media- Bassa			Giudizio		Alta - Media- Bassa				
	Importanza		M			Complessità		M				
	Impatto esterno		M			Realizzabilità		A				
Totale peso Obiettivo			Assoluto		135	Relativo		40,00				
Indicatori di risultato (Efficacia - Efficienza - Tempo)												
Descrizione						Valore atteso						
Raccolta normativa e consultazione questiti AranAgenzia												
Stesura bozza												
Elaborazione testo definitivo e invio a tutto il Personale												
Tempi di realizzazione												
Fasi	gennaio	febbraio	marzo	aprile	maggio	giugno	luglio	agosto	settembre	ottobre	novembre	dicembre
a										X		
b											X	
c												X
d												
e												
f												
g												
Personale coinvolto												
Fasi	Personale coinvolto					% partecipazione			Note			
	Licheri Lidia Pisano Patrizia Monica Pani								60%			

SETTORE 3

RESPONSABILE: DOTT. GIUSEPPE LUTZU

PEG / RISORSE ASSEGNATE AL SETTORE 3:

SERVIZI AFFIDATI :

1 Programmazione strategica, economica, finanziaria e contabile

1. DUP - Bilancio di previsione
2. Performance/P.E.G.
3. Consuntivo/rendiconto
4. Consolidato
5. Servizi economico/finanziari
6. Contabilità economica
7. Contabilità patrimoniale
8. Contabilità IVA
9. Economato
10. Ragioneria/Gestione del bilancio
11. Controllo delle società /enti partecipate
12. Servizi Entrate I.U.C. (TASI, TARI, IMU) - Addizionale I.R.P.E.F. – Imposta pubblicità e pubbliche affissioni - C.O.S.A.P.
13. Contenzioso tributario
14. CED: servizio informatico

RISORSE UMANE AFFIDATE PER IL RAGGIUNGIMENTO DEGLI OBIETTIVI E PER L'ESPLETAMENTO DEI SERVIZI:

Responsabile del servizio
Mele Paola cat C Partime
Fabio Melis Cat C
Pilia Manuela – cat. C
40% Patrizia Pisano Cat B

Obiettivo n. 1												
Obiettivo: descrizione sintetica		SOLLECITI DI PAGAMENTO dei morosi della TARI ESERCIZIO 2014										
Descrizione, finalità da perseguire, modalità, linee guida di attuazione		SOLLECITI DI PAGAMENTO dei morosi della TARI ESERCIZIO 2014										
Pesatura Obiettivo												
Attori		Amministratori				Responsabile						
Variabili	Giudizio	Alta - Media- Bassa			Giudizio	Alta - Media- Bassa						
	Importanza	A			Complessità	A						
	Impatto esterno	A			Realizzabilità	A						
Totale peso Obiettivo		Assoluto		625	Relativo		20,00					
Indicatori di risultato (Efficacia - Efficienza - Tempo)												
Descrizione						Valore atteso						
individuazione dei soggetti che hanno pagato la lista di carico 2014						entro Ottobre						
predisposizione Lista solleciti di pagamenti tari 2014						entro dicembre						
Tempi di realizzazione												
Fasi	gennaio	febbraio	marzo	aprile	maggio	giugno	luglio	agosto	settembre	ottobre	novembr	dicembre
a							x	x	x	x	x	
b										x	x	x
c												
d												
Personale coinvolto												
Fasi	Personale coinvolto						% partecipazione			Note		
tutte	PAOLA MELE											

Obiettivo n. 2												
Obiettivo: descrizione sintetica		Predisposizione della modulistica essenziale per la rilevazione fisica dei beni mobili presenti nelle scuole Materne , Elementari e Medie e caricamento nel software Inventario										
Descrizione, finalità da perseguire, modalità, linee guida di attuazione		A completamento dell'attività di rilevazione fisica dei beni Mobili dell'Ente completare la procedura con il conseguente caricamento nel programma Inventario di tutte le schede compilate dagli uffici ed inerenti le scuole materne , elementari e medie										
Attori		Amministratori					Responsabile					
Variabili		Giudizio		Alta - Media- Bassa			Giudizio		Alta - Media- Bassa			
		Importanza		A			Complessità		A			
		Impatto esterno		A			Realizzabilità		A			
Totale peso Obiettivo				Assoluto		625		Relativo			20,00	
Indicatori di risultato (Efficacia - Efficienza - Tempo)												
Descrizione						Valore atteso						
elaborazione elenchi dei beni mobili attualmente risultanti in inventario.						Agosto						
Predisposizione modulistica per la rilevazione fisica dei beni mobili presenti negli uffici.						settembre						
Caricamento su software Inventario delle schede predisposte nelle scuole materne, Elementari e Medie.						Dicembre						
Tempi di realizzazione												
Fasi	gennaio	febbraio	marzo	aprile	maggio	giugno	luglio	agosto	settembre	ottobre	novembre	dicembre
a							x	x				
b					x	x	x	x	x			
c								x	x	x	x	x
d										x	x	x
e												
f												
g												
Personale coinvolto												
Fasi		Personale coinvolto					% partecipazione			Note		
		Melis Fabio					100,00%					

Obiettivo n. 3												
Obiettivo: descrizione sintetica		Dettaglio Incassi ruoli principali e suppletivi affidati ad Agenzia Entrate riscossioni con verifica corrispondenza tra Importi delle liste di carico ed incassi risultanti in contabilità										
Descrizione, finalità da perseguire, modalità, linee guida di attuazione		AVERE IL MONITORAGGIO E CONTROLLO DEGLI INCASSI SUI RUOLI AFFIDATI ALL'ESTERNO										
Pesatura Obiettivo												
Attori		Amministratori				Responsabile						
Variabili	Giudizio	Alta - Media- Bassa				Giudizio	Alta - Media- Bassa					
	Importanza	A				Complessità	A					
	Impatto esterno	A				Realizzabilità	A					
Totale peso Obiettivo		Assoluto		625		Relativo		20,00				
Indicatori di risultato (Efficacia - Efficienza - Tempo)												
Descrizione						Valore atteso						
dettaglio incassi Ruoli ordinari 2018						entro Dicembre						
dettaglio incassi Ruoli ordinari suppletivi 2014						Entro Dicembre						
dettaglio incassi Ruoli ordinari suppletivi 2015						Entro Dicembre						
dettaglio incassi Ruoli ordinari suppletivi 2016						Entro Dicembre						
Tempi di realizzazione												
Fasi	gennaio	febbraio	marzo	aprile	maggio	giugno	luglio	agosto	settembre	ottobre	novembre	dicembre
a									x	x	x	x
b									x	x	x	x
c									x	x	x	x
d									x	x	x	x
e												
f												
g												
Personale coinvolto												
Fasi	Personale coinvolto				% partecipazione				Note			
	Pisano Patrizia								40%			

Obiettivo n. 4												
Obiettivo: descrizione sintetica		Controllo di 2 livello dell'attività di accertamento IMU 2014										
Descrizione, finalità da perseguire, modalità, linee guida di attuazione		Svolgere attività di controllo di secondo livello dell'Attività di Accertamento IMU 2014 con i dati forniti da Finanza Locale. invio a Finanza locale Documentazione per attività di incrocio dati imu 2015										
Pesatura Obiettivo												
Variabili	Amministratori				Responsabile							
	Giudizio	Alta - Media- Bassa			Giudizio	Alta - Media- Bassa						
	Importanza	A			Complessità	A						
	Impatto esterno	A			Realizzabilità	A						
Totale peso Obiettivo		Assoluto		625	Relativo		20,00					
Indicatori di risultato (Efficacia - Efficienza - Tempo)												
Descrizione					Valore atteso							
INVIO DOCUMENTAZIONE E ATTI RICHIESTICI DA FINANZA LOCALE PER ATTIVITA' DI INCROCIO DELLE RISULTANZE DALLE BANCHE DATI PER IMU 2014 .					entro luglio							
esame dei ricorsi presentati dai Contribuenti in seguito alla notifica degli avvisi di accertamento IMU 2013					entro OTTOBRE							
Controllo di 2 Livello successivamente al ricevimento dei Flussi sull'incrocio dei dati da parte di Finanza Locale ed invio osservazioni a finanza locale.					entro Ottobre							
INVIO DOCUMENTAZIONE E ATTI RICHIESTICI DA FINANZA LOCALE PER ATTIVITA' DI INCROCIO DELLE RISULTANZE DALLE BANCHE DATI per IMU 2015					entro 30 NOVEMBRE							
invio avviso di accertamento IMU 2014 entro 28 dicembre 2019					entro 28 dicembre							
Tempi di realizzazione												
Fasi	gennaio	febbraio	marzo	aprile	maggio	giugno	luglio	agosto	settembre	ottobre	novembre	dicembre
a				x	x	X	X					
b	X	X	X	x	x	x	x	X	X			
c								x	x			
d								x	x	x	x	
e											X	X
f												
g												
Personale coinvolto												
Fasi	Personale coinvolto				% partecipazione				Note			
	Pilia Manuela											

Obiettivo n. 5													
Obiettivo: descrizione sintetica		Predisposizione Regolamento per il Canone di occupazione degli spazi e delle Aree Pubbliche ed tassazione Passi Carrabili richiesti (in collaborazione con secondo settore)											
Descrizione, finalità da perseguire, modalità, linee guida di attuazione		<p>Il regolamento, adottato ai sensi e per gli effetti del D.Lgs. 15/12/1997 n. 446, stabilisce i principi sui procedimenti di richiesta, rilascio, rinnovo e revoca della concessione per l'occupazione di suolo pubblico, nonché i criteri di determinazione e applicazione del relativo canone.</p> <p>Il regolamento si applica alle occupazioni di strade, aree e relativi spazi, soprastanti e sottostanti, che appartengono al demanio o patrimonio indisponibile del Comune, nonché di aree private soggette a servitù di pubblico passaggio, sia di fatto che costituita nei modi e termini di legge.</p>											
Pesatura Obiettivo													
Attori		Amministratori				Responsabile							
Variabili		Giudizio		Alta - Media- Bassa		Giudizio		Alta - Media- Bassa					
		Importanza		A		Complessità		A					
		Impatto esterno		A		Realizzabilità		A					
Totale peso Obiettivo				Assoluto		625		Relativo		20,00			
Indicatori di risultato (Efficacia - Efficienza - Tempo)													
Descrizione							Valore atteso						
Predisposizione regolamento COSAP (CAPOFILA 3 SETTORE)							entro ottobre						
PREDISPOSIZIONE MODULISTICA RICHIESTA OCCUPAZIONE SUOLO PUBBLICO TEMPORANEO E/O PERMANENTE E PASSI CARRABILI ED ITER DI APPROVAZIONE DELLA RICHIESTA(CAPOFILA POLIZIA MUNICIPALE)							entro Dicembre						
Tempi di realizzazione													
Fasi	gennaio	febbraio	marzo	aprile	maggio	giugno	luglio	agosto	settembre	ottobre	novembre	dicembre	
a					x	x	x	x	x	x			
b									x	x	x	x	
c													
d													
e													
f													
g													
Personale coinvolto													
Fasi	Personale coinvolto				% partecipazione				Note				
	Lutzu Giuseppe												

SETTORE 4
RESPONSABILE: ING. SABA PATRIZIA

SERVIZI AFFIDATI :

1. Urbanistica
2. P.I.P. e P.E.E.P.
3. Opere di urbanizzazione
4. Edilizia Privata urbana ed extraurbana
5. Espropri
6. Passi Carrai
7. Sportello unico per le Attività Produttive e per l'Edilizia (SUAPE)
8. Tutela del Paesaggio

RISORSE UMANE AFFIDATE PER IL RAGGIUNGIMENTO DEGLI OBIETTIVI E PER L'ESPLETAMENTO DEI SERVIZI:

Responsabile del servizio
Casti Viola Istruttore Tecnico Cat C1
Schirru Sergio Cat C1 – 75% dal 28 novembre
Podda Mauro Cat C1 75% dal 28 novembre
Utzeri Raffaele - Cat C - partime

Obiettivo n. 1													
Obiettivo: descrizione sintetica			MIGLIORAMENTO DELLA QUALITÀ URBANA										
Descrizione, finalità da perseguire, modalità, linee guida di attuazione			Individuazione di lotti edificabili da cedere in diritto di superficie urbanisticamente classificati aree "S" destinati a servizi pubblici o di interesse pubblico										
Pesatura Obiettivo													
Attori		Amministratori					Responsabili						
Variabili	Giudizio		Alta - Media- Bassa					Giudizio		Alta - Media- Bassa			
	Importanza		A					Complessità		A			
	Impatto esterno		A					Realizzabilità		M			
Totale peso Obiettivo			Assoluto		375			Relativo			50,00		
Indicatori di risultato (Efficacia - Efficienza - Tempo)													
Descrizione						Valore atteso							
Censimento delle aree urbanisticamente classificate S comprese nei piani di lottizzazione						entro ottobre 2019							
Individuazione della destinazione d'uso attuale o attribuzione di una specifica destinazione d'uso secondo i rapporti previsti dal Decreto Floris						entro ottobre 2019							
Predisposizione della bozza del Regolamento per la gestione e valorizzazione del patrimonio comunale (nuovo regolamento ovvero modifica e integrazione al regolamento vigente)						entro dicembre 2019							
Tempi													
Fasi	gennaio	febbraio	marzo	aprile	maggio	giugno	luglio	agosto	settembre	ottobre	novembre	dicembre	
a										x			
b										x	x		
c											x	x	
d													
e													
f													
g													
Peso													
Fasi		Personale coinvolto					% partecipazione			Note			
tutte		Casti Maria Viola											
tutte		Utzeri Raffaele											

Obiettivo n. 2												
Obiettivo: descrizione sintetica			DEFINIZIONE PRATICHE DI CONDONO EDILIZIO NON ANCORA EVASE									
Descrizione, finalità da perseguire, modalità, linee guida di attuazione			AVERE UNA BANCA DATI AGGIORNATA E COMPLETAMENTO DELLE PRATICHE AL FINE DI DEFINIRE LA SITUAZIONE									
Pesatura Obiettivo												
Attori			Amministratori				Responsabili					
Variabili	Giudizio		Alta - Media- Bassa		Giudizio		Alta - Media- Bassa					
	Importanza		A		Complessità		A					
	Impatto esterno		A		Realizzabilità		M					
Totale peso Obiettivo			Assoluto		375		Relativo		50,00			
Indicatori di risultato (Efficacia - Efficienza - Tempo)												
Descrizione						Valore atteso						
Creazione banca dati pratiche condono al fine di censire e riordinare le pratiche presenti in archivio non ancora definite (per le quali l'iter non si è concluso con il rilascio di titolo in sanatoria)						entro settembre						
verifica e chiusura iter procedimento						esame e definizione del 10% delle pratiche giacenti, e comunque non oltre 5						
Tempi di realizzazione												
Fasi	gennaio	febbraio	marzo	aprile	maggio	giugno	luglio	agosto	settembre	ottobre	novembre	dicembre
a									X			
b										X	X	X
c												
d												
e												
f												
g												
Personale coinvolto												
Fasi	Personale coinvolto						% partecipazione			Note		
tutte	Casti Maria Viola											
tutte	Utzeri Raffaele											

SETTORE 5

RESPONSABILE: ING. Alessandro Fontana

SERVIZI AFFIDATI :

1. Opere pubbliche
2. LL.PP.
3. SICUREZZA NEI LUOGHI DI LAVORO
4. Patrimonio Immobiliare
5. Protezione civile
6. Ambiente
7. Servizi Tecnologici manutentivi
8. Cantieri occupazionali
9. Cimitero
10. Gestione utenze comunali
11. Gestione auto comunali, manutenzione/carburante
12. Verde pubblico
13. Igiene urbana
14. Cantieri occupazionali

RISORSE UMANE AFFIDATE PER IL RAGGIUNGIMENTO DEGLI OBIETTIVI E PER L'ESPLETAMENTO DEI SERVIZI:

Responsabile del servizio
Tuveri Francesco cat C
Scalas M. Ignazia Cat C
Sanna Gianfranco Cat B
Cannea Massimiliano Cat B

Obiettivo n. 1													
Obiettivo: descrizione sintetica		AFFIDAMENTO SERVIZIO E CONTROLLO SULLA GESTIONE DEI CANTIERI DI NUOVA OCCUPAZIONE DI CUI AL BANDO LAVORAS											
Descrizione, finalità da perseguire, modalità, linee guida di attuazione		La finalità di questo obiettivo è quella di assistenza, supporto e coordinamento della attività che dovranno essere svolte dalla cooperativa a cui verrà affidato il servizio, con indicazione delle modalità di esecuzione del contratto secondo come previste secondo le direttive RAS e le attività previste a favore dell'Amministrazione comunale.											
Pesatura Obiettivo													
Attori		Amministratori					Responsabile						
Variabili	Giudizio	Alta - Media- Bassa					Giudizio	Alta - Media- Bassa					
	Importanza						Complessità						
	Impatto esterno						Realizzabilità						
Totale peso Obiettivo		Assoluto					Relativo						50,00
Indicatori di risultato (Efficacia - Efficienza - Tempo)													
Descrizione						Valore atteso							
a) affidamento servizio													
b) organizzazione del servizio													
c) gestione e direzione del contratto													
Tempi di realizzazione													
Fasi	gennaio	febbraio	marzo	aprile	maggio	giugno	luglio	agosto	settembre	ottobre	novembre	dicembre	
a					x	x	x						
b							x	x	x	x	x	x	
c							x	x	x	x	x	x	
d													
e													
f													
g													
Personale coinvolto													
Fasi	Personale coinvolto						% partecipazione			Note			
tutte	Tuveri Francesco												
tutte	Scalas Maria Ignazia												
c	Sanna Gianfranco												

Obiettivo n. 2													
Obiettivo: descrizione sintetica		GESTIONE DEL SERVIZIO CIVICO REIS.											
Descrizione, finalità da perseguire, modalità, linee guida di attuazione		La finalità è quella del coordinamento e gestione del personale messo a disposizione a seguito dell'attivazione in ambito comunale del REIS al fine di seguirlo nelle attività a cui ogni utente sarà dedicato nell'ambito delle ore per cui vorrà prestare il proprio contributo a favore dell'Amministrazione comunale per il miglioramento del verde pubblico e la manutenzione del patrimonio comunale											
Pesatura Obiettivo													
Attori		Amministratori					Responsabile						
Variabili	Giudizio	Alta - Media- Bassa					Giudizio	Alta - Media- Bassa					
	Importanza	A					Complessità	A					
	Impatto esterno	A					Realizzabilità	A					
Totale peso Obiettivo		Assoluto				Relativo		50,00					
Indicatori di risultato (Efficacia - Efficienza - Tempo)													
Descrizione						Valore atteso							
a) organizzazione del personale													
b) adeguamento organizzazione in relazione al personale disponibile													
c) supporto nelle attività da espletare													
Tempi di realizzazione													
Fasi	gennaio	febbraio	marzo	aprile	maggio	giugno	luglio	agosto	settembre	ottobre	novembre	dicembre	
a					x	x	x	x	x	x	x	x	
b					x	x	x	x	x	x	x	x	
c					x	x	x	x	x	x	x	x	
d													
e													
f													
g													
Personale coinvolto													
Fasi	Personale coinvolto					% partecipazione			Note				
tutte	Tuveri Francesco												
tutte	Scalas Maria Ignazia												
tutte	Sanna Gianfranco												

SETTORE 6

RESPONSABILE: Monica Loi

SERVIZI AFFIDATI :

Polizia locale:

1. Polizia urbana;
2. Sicurezza pubblica e ambientale;
3. Polizia amministrativa e locale (controllo: commercio fisso, ambulante, mercati, fiere, turismo, sagre, caccia e circoli privati);
4. Viabilità e traffico;
5. Igiene e sanità pubblica;
6. Compagnia barracellare;

RISORSE UMANE AFFIDATE PER IL RAGGIUNGIMENTO DEGLI OBIETTIVI E PER L'ESPLETAMENTO DEI SERVIZI:

Loi Monica Cat D
Pistis Simone Cat C
Pisu Matteo Simone Cat C
Mascia Selena Cat C
Marcis Carla Cat C
Licheri Simone Cat C

Obiettivo n. 1													
Obiettivo: descrizione sintetica		Predisposizione Piano Viario											
Descrizione, finalità da perseguire, modalità, linee guida di attuazione		Il presente Obiettivo prevede un'attività preliminare di studio dell'attuale situazione e rilievo degli impianti orizzontali e verticali e, successivamente, lo studio, la programmazione, regolamentazione e la nuova istituzione della segnaletica. La finalità dell'obiettivo consiste nel fornire uno strumento che consenta un miglioramento sia delle condizioni della circolazione che della della sicurezza stradale.											
Pesatura Obiettivo													
Attori		Amministratori					Responsabile						
Variabili		Giudizio		Alta - Media- Bassa			Giudizio		Alta - Media- Bassa				
		Importanza		A			Complessità		M				
		Impatto esterno		M			Realizzabilità		A				
Totale peso Obiettivo				Assoluto		225		Relativo				40,00	
Indicatori di risultato (Efficacia - Efficienza - Tempo)													
Descrizione							Valore atteso						
Rilievo degli impianti orizzontali e verticali esistenti													
Studio e programmazione di un nuovo piano viario													
Approvazione da parte della Giunta Comunale													
Adozione dell'Ordinanza istitutiva del nuovo piano viario													
Tempi di realizzazione													
Fasi	gennaio	febbraio	marzo	aprile	maggio	giugno	luglio	agosto	settembre	ottobre	novembre	dicembre	
a										X			
b											X		
c												X	
d												X	
e													
f													
g													
Personale coinvolto													
Fasi	Personale coinvolto					% partecipazione			Note				
tutte	Marcis Carla												
	Licheri Simone												
	Mascia Selena												
	Pistis Simone												
	Pisu Matteo Simone												
	Loi Monica												

Comune di DECIMOMANNU - Piano degli obiettivi di Performance individuale anno 2019 - II° settore

Obiettivo n. 3												
Obiettivo: descrizione sintetica			Predisposizione Regolamento per il Canone di occupazione degli spazi e delle Aree Pubbliche ed tassazione Passi Carrabili richiesti (in collaborazione con il terzo settore)									
Descrizione, finalità da perseguire, modalità, linee guida di attuazione			Il regolamento, adottato ai sensi e per gli effetti del D.Lgs. 15/12/1997 n. 446, stabilisce i principi sui procedimenti di richiesta, rilascio, rinnovo e revoca della concessione per l'occupazione di suolo pubblico, nonché i criteri di determinazione e applicazione del relativo canone. Il regolamento si applica alle occupazioni di strade, aree e relativi spazi, soprastanti e sottostanti, che appartengono al demanio o patrimonio indisponibile del Comune, nonché di aree private soggette a servitù di pubblico passaggio, sia di fatto che costituita nei modi e termini di legge.									
Pesatura Obiettivo												
Attori		Amministratori				Responsabile						
Variabili	Giudizio	Alta - Media- Bassa				Giudizio	Alta - Media- Bassa					
	Importanza	A				Complessità	M					
	Impatto esterno	A				Realizzabilità	A					
Totale peso Obiettivo		Assoluto		375		Relativo		20,00				
Indicatori di risultato (Efficacia - Efficienza - Tempo)												
Descrizione						Valore atteso						
Predisposizione regolamento COSAP (CAPOFILA 3 SETTORE)												
PREDISPOSIZIONE MODULISTICA RICHIESTA OCCUPAZIONE SUOLO PUBBLICO TEMPORANEO E/O PERMANENTE E PASSI CARRABILI ED ITER DI APPROVAZIONE DELLA RICHIESTA(CAPOFILA POLIZIA MUNICIPALE)												
Tempi di realizzazione												
Fasi	gennaio	febbraio	marzo	aprile	maggio	giugno	luglio	agosto	settembre	ottobre	novembre	dicembre
a										X		
b												X
c												
d												
e												
f												
g												
Personale coinvolto												
Fasi	Personale coinvolto				% partecipazione				Note			
	Marcis Carla											
	Licheri Simone											
	Mascia Selena											
	Pistis Simone											
	Pisu Matteo Simone											
	Loi Monica											

MISURAZIONE E VALUTAZIONE E ATTRIBUZIONE INDENNITA' DI RISULTATO

Delibera di Giunta Comunale n. 46 del 09/05/2019 inerente i nuovi criteri di valutazione del personale dipendente

L'art. 7, del D. Lgs. 150/2009 e ss.mm.ii stabilisce che le amministrazioni pubbliche valutano annualmente la performance organizzativa e individuale adottando a tal fine, con apposito provvedimento, il Sistema di misurazione e valutazione della performance.

Con deliberazione della Giunta Comunale n.46 del 09/05/2019 è stata approvata la metodologia di misurazione e valutazione annuale della performance del **personale dipendente** del Comune di Decimomannu.

Con deliberazione della Giunta Comunale, il nucleo di valutazione, risulta composto da due componenti

Il Comune di Decimomannu ha previsto nel nuovo sistema di misurazione e valutazione della performance, la seguente disciplina:

1. la performance organizzativa (fino a 60 punti)
2. la performance individuale (fino a 20 punti)
3. le competenze professionali e comportamenti organizzativa (fino a 20 punti);

Compete al Nucleo di valutazione la misurazione e valutazione del grado di raggiungimento degli obiettivi di performance assegnati ai Responsabili col presente Piano. Oltre che alla valutazione del grado di raggiungimento degli obiettivi, il Nucleo di valutazione supporterà l'Organo esecutivo nella valutazione dei comportamenti professionali dei Titolari di posizione organizzativa, ossia alla misurazione e valutazione delle competenze professionali e manageriali relative alle modalità attraverso cui ciascun soggetto agisce e si relaziona all'interno dell'organizzazione.

Ai fini dell'attribuzione dell'Indennità di Produttività il punteggio minimo per l'accesso al premio è fissata come sotto riportato:

FASCE DI PUNTEGGIO	% indennità produttività
DA OLTRE 90 PUNTI	100%
81 - 90	85%
61 - 80	60%
51 - 60	20%
0 - 50	Nessun compenso

Con la medesima deliberazione della Giunta Comunale(n.46 /2019) è stata approvata la metodologia di misurazione e valutazione annuale della

performance delle Posizioni Organizzative dell'Ene secondo le seguenti variabili che saranno riportate nelle schede di valutazione individuale:

- performance organizzativa (fino a 55 punti)
- performance individuale (fino a 20 punti)
- competenze professionali, manageriali e comportamenti organizzativi (fino a 20 punti)
- valutazione dei collaboratori, con riferimento in particolare ai gradi di differenziazione dei giudizi (fino a 5 punti).

Per quanto riguarda l'accesso alla retribuzione di risultato dei titolari di posizione organizzativa si applicano le norme previste dal sistema di valutazione delle Performance dei Responsabili di Unità Organizzativa approvato.

Spetta a ciascun Responsabile di Settore l'assegnazione degli obiettivi di performance organizzativa e individuale ai dipendenti assegnati alla propria Settore nel rispetto delle indicazioni contenute nel sistema di valutazione del personale dei livelli approvato dall'Ente utilizzando a tal fine le schede approvate.

Oltre agli obiettivi, devono essere indicati i comportamenti professionali attesi scelti da ciascun Responsabile secondo le specificità del proprio personale in relazione alle specificità della propria unità organizzativa. Entro il mese di febbraio ciascun responsabile effettua la valutazione finale del personale assegnato e trasmette le schede compilate e firmate al presidente del nucleo di valutazione.

Alla misurazione e valutazione della performance del segretario comunale provvede il Nucleo di valutazione composto da 2 componenti esterni e presieduto dal Sindaco. Ai fini dell'attribuzione del salario accessorio e della retribuzione di risultato, il punteggio minimo per l'accesso al premio è fissata come sotto riportato:

FASCE DI PUNTEGGIO	% RETRIBUZIONE RISULTATO
DA OLTRE 90 PUNTI	100%
81 - 90	80%
61 - 80	50%
51 - 60	20%
0 - 50	Nessun compenso

La performance organizzativa da valutarsi con un differente peso per i Dipendenti (max 60 punti) ed i responsabili di P.O. (max 55 punti) ed il Segretario Generale viene articolato in quattro sottovoci di dettaglio:

Performance Organizzativa:	Dipendenti	P.O.
	60	55
A)GRADO DI RAGGIUNGIMENTO DEGLI OBIETTIVI COMPLESSIVAMENTE INTESI DELL'ENTE E VALUTAZIONE DA PARTE DEGLI UTENTI	40	25
B) CUSTOMER SATISFACTION	10	10
C)ANDAMENTO DEGLI INDICATORI DELLA CONDIZIONE DELL'ENTE (come da allegato A) ALLEGATO A) INDICATORI PER LA MISURAZIONE DELLA CONDIZIONE DELL'ENTE (ciascun indicatore ha un valore punto identico) 1) Rispetto dell'equilibrio di bilancio 2) Rispetto del tetto di spesa del personale 3) Rispetto dei parametri previsti per la individuazione degli enti strutturalmente deficitari (superiore al 50%) 4) Aumento della percentuale di raccolta differenziata (raggiungo l'80%, non diminuzione di quella percentuale) 5) Riduzione dei tempi medi di pagamento 6) istanze di accesso civico o accesso agli atti evase nei tempi prescritti dalla Legge; 7) incidenza percentuale, sul totale degli acquisti, di quelli effettuati tramite convenzioni Consip e/o ricorso al mercato elettronico degli acquisti superiore al 90%	10	10
D)RISPETTO DEI VINCOLI DETTATI DAL LEGISLATORE (come da elenco esemplificativo di cui all'allegato B) ALLEGATO B) PRINCIPALI VINCOLI FISSATI DA DISPOSIZIONI DI LEGGE CHE DEVONO ESSERE VERIFICATI DA PARTE DEL NUCLEO DI VALUTAZIONE (O ORGANISMO INDIPENDENTE DI VALUTAZIONE) (ciascun indicatore ha un valore punto identico) 1) Trasmissione all'anagrafe delle prestazioni dei dati sugli incarichi conferiti e su quelli autorizzati ai dipendenti dell'ente 2) Rispetto dei vincoli di trasparenza di cui al D.Lgs. n. 33/2013 e smi 3) Monitoraggio del lavoro flessibile, sulla base del modello predisposto dal Dipartimento della Funzione Pubblica 4) Rispetto dei vincoli dettati per il conferimento di incarichi di collaborazione, consulenza, studio e/o ricerca 5) Rispetto del vincolo alla formulazione di una proposta per la individuazione del personale in eccedenza 6) Il ricorso alle convenzioni Consip ed al mercato elettronico della PA; 7) La partecipazione alle conferenze dei servizi e la tempestiva adozione dei relativi provvedimenti finali; 8) La verifica della certificazione delle assenze per malattia; 9) L'avvio e la conclusione dei procedimenti disciplinari.	-	10
TOTALE	60	55

CONCLUSIONI

Il Piano delle Performance/Piano esecutivo di Gestione per l'anno 2019 è stato ispirato anche dalle leggi degli ultimi anni e dalle novità contrattuali tese a riformare l'ordinamento del lavoro pubblico e a ripensare il rapporto di lavoro alle dipendenze della Pubblica amministrazione e i rapporti con cittadini.

Il Piano è stato formulato pensando al cittadino e ponendolo al centro la nostra organizzazione e le nostre politiche organizzative.

Il filo conduttore della nostra programmazione sono stati i risultati al fine di operare secondo la logica dell'equità, dell'imparzialità e dell'efficacia e dell'efficienza, trasparenza e prevenzione della corruzione dell'azione amministrativa mediante un monitoraggio continuo dei processi e una gestione razionale delle risorse a disposizione col coinvolgimento e la valorizzazione del personale dipendente quale attore fondamentale del processo di miglioramento.

Nella tavola che segue è rappresentata graficamente la ripartizione del personale per struttura organizzativa del Comune di Decimomannu:

**PERSONALE DIPENDENTE DELL'ENTE
MODELLO ORGANIZZATIVO**

(organigramma)

